



# **HAUSHALTSSATZUNG UND HAUSHALTSPLAN**

**der**

**Gemeinde Appen**

**für das Haushaltsjahr**

**2022**



## Inhaltsverzeichnis zum Haushaltsplan der Gemeinde Appen für das Haushaltsjahr 2022

---

<b>1. Haushaltssatzung der Gemeinde Appen für das Haushaltsjahr 2022</b>	<b>5</b>
<b>2. Vorbericht</b>	<b>7</b>
2.1 Allgemeines .....	7
2.1.1 Leitbild Gemeinde Appen .....	7
2.1.2 Die Finanzlage der Gemeinde Appen .....	8
2.1.3 Allgemeine Planungsgrundsätze .....	8
2.1.4 Entwicklung der Zahl der Einwohner .....	10
2.1.5 Größe des Gemeindegebietes und wirtschaftliche Struktur .....	11
2.2 Übersicht über die Steuereinnahmen und wichtigsten Finanzzuweisungen sowie die Umlagen .....	14
2.3 Entwicklung der Verbindlichkeiten .....	15
2.4 Übersicht über die übernommenen Bürgschaften, Verpflichtungen aus Gewährverträgen sowie Rechtsgeschäften, die diesen wirtschaftlich gleichkommen .....	16
2.5 Übersicht über den voraussichtlichen Stand der Sonderrücklagen, der Sonderposten und der Rückstellungen zu Beginn des Haushaltsjahres .....	17
2.6 Übersicht über die Auszahlungen für Investitionen und Investitionsförderungsmaßnahmen .....	18
2.7 Darstellung der Entwicklung der bereinigten Auszahlungen aus laufender Verwaltungstätigkeit .....	18
2.8 Übersicht über die Ergebnisse der kostenrechnenden Einrichtungen im Vorjahr und im Haushaltsjahr .....	19
2.9 Wesentliche Abweichungen des Haushaltsplanes vom Finanzplan .....	19
2.10 Übersicht über Sondervermögen, Zweckverbände und Gesellschaften, Kommunalunternehmen nach § 106 a GO, gemeinsame Kommunalunternehmen nach § 19 b GkZ und die anderen Anstalten, die von der Gemeinde getragen werden, mit Ausnahme der öffentlich-rechtlichen Sparkassen .....	20
2.11 Haushaltswirtschaftliche Sperren .....	20
2.12 Aufstufung der Zuschüsse an Vereine und Verbände der Gemeinde Appen .....	21
<b>3. Anlagen zum Haushaltsplan der Gemeinde Appen für das Haushaltsjahr 2022</b>	<b>22</b>
3.1 Bilanz des Vorjahres – Aktiva .....	22
3.2 Bilanz des Vorjahres – Passiva .....	23
3.3 Übersicht über die Entwicklung des Eigenkapitals und des Anteils des Eigenkapitals an der Bilanzsumme .....	24
3.4 Übersicht über die aus Verpflichtungsermächtigungen voraussichtlich fällig werdenden Auszahlungen .....	24
3.5 Übersicht über die gebildeten Budgets .....	25
3.6 Investitionsprogramm der Gemeinde Appen für die Haushaltsjahre 2022 bis 2025 .....	31
<b>4. Gesamtpläne</b>	<b>39</b>
4.1 Ergebnisplan .....	39
4.2 Finanzplan .....	40

<b>5. Produkthaushalte</b>	<b>43</b>
5.1 Erläuterung zu Produktkonten.....	43
5.2 Hauptproduktbereich 1 – Zentrale Verwaltung.....	61
5.3 Hauptproduktbereich 2 – Schule und Kultur.....	86
5.4 Hauptproduktbereich 3 – Soziales und Jugend.....	108
5.5 Hauptproduktbereich 4 – Gesundheit und Sport.....	132
5.6 Hauptproduktbereich 5 – Gestaltung und Umwelt.....	142
5.7 Hauptproduktbereich 6 – Zentrale Finanzleistungen.....	191
<b>6. Stellenplan für Beamte und Beschäftigte der Gemeinde Appen</b>	<b>198</b>
<b>7. Alterspyramide</b>	<b>200</b>

## 1. Haushaltssatzung der Gemeinde Appen für das Haushaltsjahr 2022

Aufgrund des § 77 der Gemeindeordnung wird nach Beschluss der Gemeindevertretung vom . . 2022 folgende Haushaltssatzung erlassen:

### § 1

Der Haushaltsplan für das Haushaltsjahr 2022 wird

1. im Ergebnisplan mit	
einem Gesamtbetrag der Erträge <sup>1</sup> auf	10.517.100 EUR
einem Gesamtbetrag der Aufwendungen <sup>2</sup> auf	11.470.900 EUR
einem Jahresüberschuss von	0 EUR
einem Jahresfehlbetrag von	953.800 EUR
2. im Finanzplan mit	
einem Gesamtbetrag der Einzahlungen aus laufender Verwaltungstätigkeit <sup>3</sup> auf	10.493.500 EUR
einem Gesamtbetrag der Auszahlungen aus laufender Verwaltungstätigkeit <sup>4</sup> auf	10.601.700 EUR
einem Gesamtbetrag der Einzahlungen aus der Investitionstätigkeit und der Finanzierungstätigkeit auf	1.980.900 EUR
einem Gesamtbetrag der Auszahlungen aus der Investitionstätigkeit und der Finanzierungstätigkeit auf	2.001.200 EUR

festgesetzt.

### § 2

Es werden festgesetzt:

1. der Gesamtbetrag der Kredite für Investitionen und Investitionsförderungsmaßnahmen auf	0 EUR
2. der Gesamtbetrag der Verpflichtungsermächtigungen auf	500.000 EUR
3. der Höchstbetrag der Kassenkredite auf	0 EUR
4. die Gesamtzahl der im Stellenplan ausgewiesenen Stellen auf	12,78 Stellen.

---

<sup>1</sup> Zeilen 10 + 19.

<sup>2</sup> Zeilen 17 + 20.

<sup>3</sup> Zeile 9.

<sup>4</sup> Zeile 16.

**§ 3**

Die Hebesätze für die Realsteuern werden wie folgt festgesetzt:

- |   |          |
|---|----------|
| 1. Grundsteuer  |          |
| a) für die land- und forstwirtschaftlichen Betriebe (Grundsteuer A) | 360 v.H. |
| b) für die Grundstücke (Grundsteuer B)                              | 360 v.H. |
| 2. Gewerbesteuer  | 370 v.H. |

**§ 4**

(1) Nach § 20 Abs. 1 GemHVO – Doppik werden Teilpläne (Produkte) zu Budgets verbunden. Die Budgets sind dem Haushaltsplan als Anlage beigefügt.

(2) Die Aufwandskonten für Schulkostenbeiträge und die dazugehörigen Auszahlungen werden für gegenseitig deckungsfähig erklärt.

(3) Gemäß § 22 Abs. 1 GemHVO – Doppik sind die Aufwendungen und die dazugehörigen Auszahlungen eines Budgets mit Ausnahme der Verfügungsmittel, der internen Leistungsbeziehungen, der Abschreibungen und der Zuführungen zu den Rückstellungen und Rücklagen gegenseitig deckungsfähig.

**§ 5**

Der Höchstbetrag für unerhebliche über- und außerplanmäßige Aufwendungen und Auszahlungen und Verpflichtungsermächtigungen, für deren Leistung oder Eingehung die Bürgermeisterin ihre oder der Bürgermeister seine Zustimmung nach § 82 Gemeindeordnung erteilen kann, beträgt 5.000,-- EUR. Die Genehmigung der Gemeindevertretung gilt in diesen Fällen als erteilt. Die Bürgermeisterin oder der Bürgermeister ist verpflichtet, der Gemeindevertretung mindestens halbjährlich über die geleisteten über- und außerplanmäßigen Ausgaben und die über- und außerplanmäßig eingegangenen Verpflichtungen zu berichten.

Gemeinde Appen  
Der Bürgermeister

Appen, den . . . 2022

---

(Banaschak)

## 2. Vorbericht

### 2.1 Allgemeines

#### 2.1.1 Leitbild Gemeinde Appen

## **Strategische Ziele / strategische Ausrichtung für die Gemeinde Appen**

*Über das Leitbild und die strategischen Ziele und Ausrichtung für die Gemeinde Appen ist ein Beschluss zu fassen.*

**2.1.2 Die Finanzlage der Gemeinde Appen**

stellt sich nach vorliegenden Jahresabschlüssen und der Planung wie folgt dar:

Lfd. Nr.		in TEUR	
1.	bis Ende 2020 aufgelaufene Defizite	Kamerale Jahresrechnung	
2.	einen Jahresüberschuss 2021	Kamerale Jahresrechnung	
3.	einen Jahresfehlbetrag 2021	Kamerale Jahresrechnung	
4.	erwartete Überschüsse in den Jahren 2022 bis 2025	0	
5.	erwartete Defizite in den Jahren 2022 bis 2025	2361	
6.	zu erwartende aufgelaufene Defizite bis Ende 2025 (Summe Lfd. Nr.1 bis 5)	2361	
7.	Eigenkapital Ende 2020	Kamerale Jahresrechnung	
8.	Eigenkapital Ende 2025	EÖB liegt noch nicht vor	
9.	Anstieg der liquiden Mittel in den Jahren 2022 bis 2025 um	399	
10.	Abnahme der liquiden Mittel in den Jahren 2022 bis 2025 um	852	
		in TEUR	EUR/Ew.
11.	eine Verschuldung Anfang 2021	3814	783
12.	eine Verschuldung Ende 2025 *	2813	578
13.	eine Gesamtverschuldung (Gesamt I) Anfang 2021	3814	783
14.	eine Gesamtverschuldung (Gesamt I) Ende 2021**	3510	721
15.	eine Gesamtverschuldung (Gesamt I) Ende 2025***	5174	1063
16.	ein Bestand an Kassenkrediten Ende 2020	0	0
17.	eine Gesamtverschuldung (Gesamt II) Anfang 2021	3814	783
18.	eine Gesamtverschuldung (Gesamt II) Ende 2021	3510	721

\* Summe aus lfd. Nr. 11 zzgl. Kreditaufnahmen abzgl. Tilgungen \*\* Summe aus lfd. Nr. 11 abzgl. Tilgungen \*\*\* Summe aus lfd. Nr. 12 + 6

**2.1.3 Allgemeine Planungsgrundsätze**

Die Haushaltsplanung der Gemeinde Appen wird ab 2022 nach den Grundsätzen der doppelten Buchführung (Doppik) aufgestellt. Bei der Aufstellung des Haushaltsplanes 2022 wurden wie gewohnt die Erträge und Aufwendungen (Ergebnisplan) sowie die Einzahlungen und Auszahlungen (Finanzplan) auf der Grundlage des Haushaltserlasses des Innenministeriums festgelegt.

**Schematische Darstellung des Rechnungswesens**

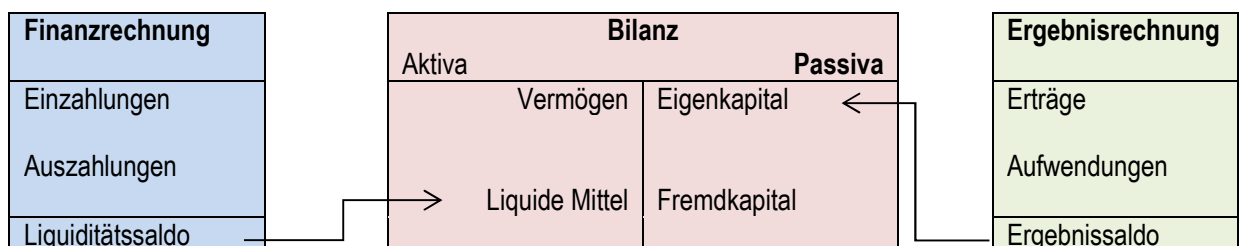



### Planungsgrundsätze

Bei der Planung finden folgende Planungsgrundsätze Anwendung:

	Grundsatz	Bedeutung	Fundstelle	gilt für	
				Ergebnisplan	Finanzplänen
1.	<b>Wahrheit</b>	<p>Alle voraussichtlich im Haushaltsjahr zu erwartenden Aufwendungen, Erträge, Auszahlungen und Einzahlungen sowie Verpflichtungsermächtigungen sind so genau und sorgfältig wie möglich zu bestimmen. Soweit sie nicht errechenbar sind, sind sie sorgfältig zu schätzen.</p> <p>Auszahlungen und Verpflichtungsermächtigungen für Bauten und Instandsetzungen an Bauten sollen erst veranschlagt werden, wenn Pläne, Kostenberechnungen und Erläuterungen vorliegen, aus denen die Art der Ausführung, die Kosten der Maßnahme, des Grunderwerbs und der Einrichtung sowie die voraussichtlichen Jahresraten unter Angabe der Kostenbeteiligung Dritter und ein Bauzeitplan im Einzelnen ersichtlich sind. Den Unterlagen ist eine Schätzung der nach Fertigstellung der Maßnahme entstehenden jährlichen Haushaltsbelastungen beizufügen.</p> <p>Fehlen die Unterlagen, sind die Auszahlungen mit einem Sperrvermerk zu versehen, über dessen Aufhebung die Gemeindevertretung nach Vorlage der Unterlagen entscheidet</p>	<p>§ 10 Abs. 2 Satz 2 GemHVO</p> <p>§ 12 Abs. 2 GemHVO</p>	X	X
2.	<b>Klarheit</b>	<p>Die Untergliederung der Haushaltsansätze hat transparent, übersichtlich und systematisch zu erfolgen. Die Herkunft der Mittel (z.B. welche Mittel kommen aus Steuern? welche aus Kreditaufnahme? usw.) sowie deren konkrete Verwendung (wofür werden die Mittel verausgabt?) sollen klar ersichtlich sein.</p>	§ 10 Abs. 2 GemHVO	X	X
3.	<b>Gesamtdeckung</b>	<p>Alle Erträge werden zur Deckung aller Aufwendungen sowie sämtliche Einzahlungen zur Deckung der gesamten Auszahlungen herangezogen.</p> <p>Vom Grundsatz der Gesamtdeckung gibt es in der Praxis allerdings eine Reihe von Ausnahmen. Typische Beispiele sind zweckgebunden vereinnahmte Spenden und Schenkungen.</p>	<p>§ 19 GemHVO</p> <p>§ 21 GemHVO</p>	X	X
4.	<b>Vollständigkeit</b>	<p>Es sind alle zu erwartenden Erträge und Aufwendungen sowie Einzahlungen und Auszahlungen zu veranschlagen.</p>	<p>§ 246 Abs. 1 HGB</p> <p>§ 10 Abs. 1 GemHVO</p>	X	X
5.	<b>Bruttoveranschlagung</b>	<p>Alle Erträge und Aufwendungen sowie Ein- und Auszahlungen sind in voller Höhe und getrennt voneinander auszuweisen. Forderungen und Verbindlichkeiten dürfen nicht gegeneinander aufgerechnet werden.</p>	<p>§ 246 Abs. 2 HGB</p> <p>§ 10 Abs. 1 GemHVO</p>	X	X
6.	<b>Einzelveranschlagung</b>	<p>Auszahlungen, Aufwendungen und Verpflichtungsermächtigungen sind einzeln nach ihrem Zweck getrennt, separat auszuweisen. Einzahlungen und Erträge sind nach ihrem Entstehungsgrund zu trennen.</p>	§ 10 Abs. 1 GemHVO	X	X
7.	<b>Sachliche Bindung</b>	<p>Haushaltsansätze dürfen nur für den im Haushaltsplan vorgesehenen Zweck eingesetzt werden.</p> <p>Eine Ausnahme vom Grundsatz der sachlichen Bindung ist die Deckungsfähigkeit.</p>	<p>§ 10 Abs. 1 GemHVO</p> <p>§ 22 GemHVO</p>	X	X

	Grundsatz	Bedeutung	Fundstelle	gilt für	
				Ergebnisplan	Finanzplan
8.	<b>Zeitliche Bindung</b>	Aufwendungen, Auszahlungen und Verpflichtungsermächtigungen dürfen nur bis zum Ende des Haushaltsjahres, für das der Haushaltsplan festgestellt wurde, getätigt bzw. in Anspruch genommen werden. Eine Ausnahme vom Grundsatz der zeitlichen Bindung stellen ins nächste Haushaltsjahr übertragbare Haushaltsmittel dar.	§ 95 Abs. 1 GO § 23 GemHVO	<b>X</b>	<b>X</b>
9.	<b>Periodisierung</b>	Erträge und Aufwendungen sind unabhängig vom Zeitpunkt der entsprechenden Auszahlungen oder Einzahlungen immer dem Haushaltsjahr zuzurechnen, in dem die wirtschaftliche Veranlassung entsteht.	§ 252 Abs. 1 Nr. 5 HGB / § 10 Abs. 2 GemHVO	<b>X</b>	
10.	<b>Haushaltsausgleich</b>	Die Summe der veranschlagten Erträge soll mindestens so hoch wie die Summe der veranschlagten Aufwendungen sein. Auszugleichende Fehlbeträge aus den Vorjahren sind ebenfalls zu berücksichtigen. Kann ein Haushaltsausgleich nach diesen Kriterien nicht herbeigeführt werden, so ist es noch möglich durch die Auflösung bestimmter Rücklagen den Haushalt auszugleichen.	§ 75 Abs. 3 GO § 26 GemHVO	<b>X</b>	
11.	<b>Kassenwirksamkeit</b>	Es dürfen nur die Einzahlungen und Auszahlungen veranschlagt werden, die im betrachteten Haushaltsjahr voraussichtlich der Kasse zufließen bzw. von ihr abfließen werden.	§ 10 Abs. 3 GemHVO		<b>X</b>

#### 2.1.4 Entwicklung der Zahl der Einwohner

Volkszählung 1939	3.156
Volkszählung 1961	4.268
Volkszählung 1970	3.509
Volkszählung 1987	4.115
Einwohnerfortschreibung 31.12.1997	4.967
31.12.2007	5.899
nach Zensus 2011 31.12.2011	4.837
31.12.2012	4.842
31.12.2013	4.871
31.12.2017	4.775
31.12.2018	4.831
31.12.2019	4.847
31.12.2020	4.849
31.03.2021	4.868

### 2.1.5 Größe des Gemeindegebietes und wirtschaftliche Struktur

Das Gemeindegebiet der Gemeinde Appen mit einer Gesamtgröße von 2.029 ha liegt im südwestlichen Teil des Kreises Pinneberg, unmittelbar westlich der Kreisstadt Pinneberg.

Im Norden bildet die Pinnau die natürliche Grenze der Gemeinde, im Westen liegen die Gemeinden Moorrege und Heist, im Südwesten die Gemeinde Holm und im Süden die Freie und Hansestadt Hamburg (Forst Klövensteen).

Appen gliedert sich in die Teile Ort Appen, Ortsteil Appen-Etz und Ortsteil Appen-Unterglinde sowie die Sondereinrichtungen Schäferhof und Marseille-Kaserne.

Appen liegt an der Landesstraße 106, die Appen mit Pinneberg im Osten und über Moorrege mit Uetersen im Westen verbindet. Außerdem führt durch den Ortsteil Appen-Etz die Landesstraße 105, die Pinneberg mit Wedel verbindet und zur „LSE“ führt, die eine gute Verbindung nach Hamburg darstellt.

Nachbarschaftsbeziehungen bestehen hauptsächlich zur Kreisstadt Pinneberg in wirtschaftlicher und kultureller Hinsicht sowie zur Gemeinde Heist wegen des gebietsübergreifenden Naturschutzgebietes „Tävsmoor“.

Appen gehört im zentralörtlichen System zum Nachbarbereich Pinneberg, die Stadt Pinneberg ist als Mittelzentrum eingestuft. In Pinneberg befinden sich weiterführende Schulen, Behörden und auch Arbeitsstätten vieler Berufstätiger aus Appen.

Der nächstgelegene Bahnhof befindet sich ebenfalls in Pinneberg.

Appen ist urkundlich erstmals in einer Schenkungsurkunde des Ritters Heinrich von Barmstede vom 27. September 1269 erwähnt.

Viele früh- und vorgeschichtliche Funde beweisen aber, dass der Raum Appen schon wesentlich früher besiedelt war. Hier ist der Grabhügel De Danzenbarg an der Pinnau aus der frühen Bronzezeit als Nachweis einer früheren Besiedlung zu erwähnen.

Die Appener Schule wird zuerst am 13. Juni 1725, die Etzer Schule erstmalig 1752 in einer Urkunde erwähnt.

Von Unterglinde ist bekannt, dass es bereits vor 1780 zu Appen gehörte. Außer einigen Bauerngehöften und einer Gastwirtschaft bestand dort eine Ziegelei, die bis 1938 in Betrieb war.

Das Gelände des Schäferhofes stellt alte Pinneberger Schlossländereien dar, die gutsseitig verwaltet wurden.

Appen hat in alten Zeiten vor allem durch den Ochsentrieb von Uetersen nach Schenefeld und Hamburg an Bedeutung gewonnen.

Durch den 1936 gerichteten Fliegerhorst - jetziger Name: Marseille-Kaserne - trat ein Wandel in der bis dahin vorwiegend landwirtschaftlich orientierten Struktur der Gemeinde ein.

Die Gemeinde Appen war vom 1.4.1956 bis 30.6.2006 amtsfreie Gemeinde. Zum 1. Juli 2006 gab Appen seine Amtsfreiheit auf und wird seitdem vom Amt Geest und Marsch Südholstein verwaltet.

Die Gemeinde Appen war ursprünglich mit wenigen Ausnahmen (z.B. Ziegelei in Unterglinde, Mühle in Appen und ortsgebundene Handwerks- und Handelsbetriebe) rein bäuerlich strukturiert.

Seit etwa der letzten Jahrhundertwende vollzog sich in den einzelnen Ortsteilen eine unterschiedliche bauliche Entwicklung und damit verbunden ein allgemeiner Strukturwandel. Der Ort Appen, ehemals ein Straßendorf an einem Ossenpadd, hat sich in dieser Zeit nach und nach zu einem geschlossenen Siedlungskomplex entwickelt.

Größere Erweiterungen vollzogen sich insbesondere nach dem letzten Kriege und verstärkt seit Mitte der 60-er Jahre zur Abrundung der vorhandenen Bebauung. Nach der Art der baulichen Nutzung ist Appen dreigegliedert. Der alte Ortsteil an der Hauptstraße wird gemischt genutzt - neben Wohnungen gibt es land- und forstwirtschaftliche Betriebe, Handwerks- und Dienstleistungsbetriebe sowie Kleingewerbe -. Eingegrenzt wird dieser Ortsteil nach Osten und Nordosten sowie im Westen durch Siedlungsbereiche, die fast ausschließlich mit Wohngebäuden besetzt sind. Südöstlich der Ortslage ist in den letzten Jahren mit der Ansiedlung von Gewerbebetrieben begonnen worden.

Der Ortsteil Appen-Etz, früher ein rein landwirtschaftlich geprägter Ortsteil mit einigen Schankwirtschaften, hat in den letzten Jahren, beginnend mit dem Bau einer größeren Nebenerwerbssiedlung am westlichen Ortsteilrand, einen nicht unerheblichen Strukturwandel erfahren. Drei zusammenhängende Siedlungskomplexe Appener Straße/Wedeler Chaussee, Risener Weg/Wedeler Chaussee/Heideweg und Dorfstraße/Siedlungsweg/Voßbarg prägen heute diesen Ortsteil.

Appen-Unterglinde, früher ebenfalls rein bäuerlich geprägter Ortsteil mit einer Ziegelei, hat lange seinen ursprünglichen Charakter erhalten können. Erst in neuerer Zeit hat die Wohnfunktion mit der Ausweisung und Bebauung der Gebiete An den Teichen, Unterglinder Weg und Ziegeleiweg hier erheblich an Bedeutung gewonnen.

Die Nähe zu den Städten Pinneberg und Uetersen sowie die Sonderfunktion der Gemeinde Appen als Garnisonsstandort haben zu steigender Nachfrage nach Wohnraum geführt. Zukünftig wird dieser Trend noch verstärkt durch die erwartende Bevölkerungsentwicklung in der Metropolregion Hamburg. Der Schaffung von Wohnraum kommt deshalb besondere Bedeutung zu.

Von gleicher Wichtigkeit ist die weitere Ausweisung von Gewerbeflächen für ortsansässige Gewerbetreibende. Die Gemeinde Appen hat sich deshalb an der Gebietsentwicklungsplanung der Region Pinneberg beteiligt. Dabei wurden Möglichkeiten der Ausweisung von Wohn- und Gewerbeflächen aufgezeigt. Gleichzeitig wurde untersucht, ob mit der baulichen Entwicklung weiterer Bedarf an Infrastruktur entsteht.

Erste Wohnbau- und Gewerbegebietserweiterungsflächen wurden aus der Gebietsentwicklungsplanung im Rahmen der Flächennutzungs- und Bebauungsplanung planerisch konkretisiert, nachdem es der Gemeinde gelungen ist, die Flächen zu angemessenen Bedingungen zu erwerben.

Die Erschließung der dritten Erweiterung des Gewerbegebietes mit der Gemeindestraße Grothwisch wurde im Jahr 2017 abgeschlossen. In den Jahren 2017 bis 2019 erfolgte die Erschließung sowie die Bebauung des Neubaugebietes Bargstücken. Derzeit überplant die Gemeinde eine Fläche zwischen Hauptstraße und Ossenblink, um eine Arrondierung des Gemeindegebietes vorzunehmen.

Die Gemeindevertretung beschloss am 28.03.2018 ein Ortsentwicklungskonzept für die Gemeinde Appen. (<https://www.amt-geist-und-marsch-suedholstein.de/seite/appen/gemeinde-appen-ortsentwicklungskonzept>)

Zur Verbesserung der Infrastruktur soll die DSL-Versorgung (Schneller Internetzugang) in Angriff genommen werden. Die Gemeindevertretung beschließt am 29.9.2015 den Beitritt zum Zweckverband Breitband Südholstein.

2019 feierte Appen sein 750-jähriges Bestehen.

Der Neubau der Betreuungsschule, die Grundsanierung der Grundschule sowie der KiTa-Neubau hinter dem Bürgerhaus konnten weitgehend im Jahr 2020 abgeschlossen werden.

Innerhalb der Gemeinde Appen bestehen folgende Vereine, Verbände und Organisationen:

- Freiwillige Feuerwehr Appen
- Jugendfeuerwehr Appen
- Spielmannszug der FFW Appen
- Feuerwehr-Chor der FFW Appen
- Förderring der FFW Appen
- Appen musiziert e.V.
- Appener Schulverein
- DRK-Ortverein
- Etzer Bund
- Geflügelzuchtverein Pbg.-Appen und Umgebung
- Heimatverein Appen und Umgebung im Schl.-H. Heimatbund e.V.
- Jagdgemeinschaft Appen
- Jagdgenossenschaft Appen
- Kleingärtnerverein e.V.
- Ortsbauernverband
- Reit- und Fahrverein Fohlenhof e.V.
- Schäferhundverein
- Sozialverband Deutschland S-H. e.V. Ortsverband Appen
- Sparclub „Hol di ran“
- Stiftung Appen hilft e.V.
- Sing- und Trachtengruppe
- Turn- und Sportverein Appen
- Verein „Schutz des Tävsmoores“
- CDU-Gemeindeverband Appen
- FDP-Ortsverband
- SPD-Ortsverein
- Wählergemeinschaft Appen
- Ev.-luth. St. Johannes Kirchengemeinde Appen
- Schäferhof

## 2.2 Übersicht über die Steuereinnahmen und wichtigsten Finanzaufweisungen sowie die Umlagen

Bezeichnung	2018/EUR	2019/EUR	2020/EUR	2021/EUR	2022/EUR
Grundsteuer A	66.760,88	82.752,94	79.799	81.800	81.800
Grundsteuer B	606.252,60	624.752,30	691.871	700.200	700.300
Gewerbsteuer	926.506,23	948.900,76	1.592.781	1.600.000	1.100.000
Gemeindeanteil an der Einkommensteuer	3.224.816,00	3.296.173,00	3.305.504	3.104.200	3.179.600
Gemeindeanteil an der Umsatzsteuer	126.754,00	140.646,00	152.474	142.200	127.600
Hundesteuer	23.678,50	22.592,50	22.905	23.400	25.000
Schlüsselzuweisungen	645.072,00	672.120,00	833.604	694.400	1.090.700
Allgemeine Zuweisung vom Land	28.603,33	27.702,71	28.014	38.300	38.400
Ausgleichsleistungen nach dem Familienleistungsausgleich § 31a FAG	271.476,00	295.716,00	326.088	306.000	354.800
Säumniszuschläge, Stundungs- und Verzugskosten	65,00	-4.523,00	1250	100	2000
Verzinsung von Steuernachforderungen	-2.658,00	767,75	10687,5	5500	3000
<b>Summe der allg. Deckungsmittel</b>	<b>5.917.327</b>	<b>6.107.601</b>	<b>7.044.978</b>	<b>6.696.100</b>	<b>6.703.200</b>
<b>Veränderung Vorjahr (in %)</b>		<b>3,22</b>	<b>15,35</b>	<b>-4,95</b>	<b>0,11</b>
Gewerbsteuerumlage	163.694,00	171.761,00	161.384	154.900	104.100
Kreisumlage	2.121.808,65	2.114.891,88	2.103.451	2.093.000	2.294.000
Amtsumlage	788.877,58	917.405,80	981.526	1.078.300	1.283.800
Verzinsung von Steuererstattungen	2.316,00	3.423,75	1019,5	2500	3000
<b>Summe der Umlagen</b>	<b>3.076.696</b>	<b>3.207.482</b>	<b>3.247.380</b>	<b>3.328.700</b>	<b>3.684.900</b>
<b>Veränderung Vorjahr (in %)</b>		<b>4,25</b>	<b>1,24</b>	<b>2,50</b>	<b>10,70</b>
Überschuss Produkt 61100	<b>2.840.630</b>	<b>2.900.119</b>	<b>3.797.598</b>	<b>3.367.400</b>	<b>3.018.300</b>

## 2.3 Entwicklung der Verbindlichkeiten

### 2.3.1 Übersicht über die Entwicklung der Verbindlichkeiten aus Krediten (ohne Umschuldung)

Haushalts- jahre	Schulden- stand am 1.1.	zuzüglich Kredit- aufnahmen	abzüglich Tilgung	Schuldenstand am 31.12.		<i>Nachrichtlich Restkredit- Ermächtigung</i>
				TEUR	EUR/EW.	
Ist - 2018	2.580	1.200	1.055	.2725	570,32	
Ist - 2019	2.725	2.000	607	4.118	845,41	
Ist - 2020	4.118	0	304	3.814	787,37	
* Soll - 2021	3.814	0	304	3.510	721,04	
* Soll - 2022	3.510	0	294	3.216	660,64	
* Soll - 2023	3.216	500	311	3.405	699,47	
* Soll - 2024	3.405	0	301	3.104	637,63	
* Soll - 2025	3.104	0	291	2.813	577,86	
* Einwohnerzahl Stand 31.03.2021: 4.868						

<sup>1</sup> Restkreditermächtigung, die in das Folgejahr übertragen wird.

<sup>2</sup> Kreditaufnahme = Ansatz des Haushalts zuzüglich der Restkreditermächtigungen aus Vorjahren.

<sup>3</sup> Kreditaufnahme = Restkreditermächtigungen aus Vorjahren bleiben unberücksichtigt.

### 2.3.2 Aufnahme von Darlehen

Eine Darlehensaufnahme ist in 2022 nicht vorgesehen.

## 2.4 Übersicht über die übernommenen Bürgschaften, Verpflichtungen aus Gewährverträgen sowie Rechtsgeschäften, die diesen wirtschaftlich gleichkommen

	Datum der Übernahme	Zweck	Ursprungshöhe in TEUR	Voraussichtliche Höhe zu Beginn des Haushaltsjahres in TEUR	Voraussichtliches Datum des Auslaufens der Bürgschaft
1	2	3	4	5	6
I. Bürgschaften	keine				
1)					
2)					
3)					
Summe					
II. Verpflichtungen	keine				
1) DRK	01.01.2021	Zuschuss zum nachgewiesenen Defizit ausgleich des Bewegungskindergarten „Am Storchennest“		1.138	31.12.2024
2) Ev.-Luth. Kirchengemeinde Appen		Übernahme der anderweitig nicht gedeckten Kosten des Friedhofes		26	
3) Ev.-Luth. Kirchengemeinde Appen	01.08.2008	Übernahme der anderweitig nicht gedeckten Kosten der Anlauf- und Beratungsstelle der Diakoniestation Elbmarsch		8	verlängert sich stillschweigend um jeweils ein Jahr, sofern er nicht sechs Monate vor Ablauf eines Kalenderjahres schriftlich gekündigt wird
4) Stiftung Lebenshilfe, Ortsvereinigung Pinneberg und Umgebung	01.01.2021	Übernahme der anderweitig nicht gedeckten Kosten der integrativen Gruppen des Heilpädagogischen Kindergartens Appen-Etz		923	31.12.2024
Summe					



## 2.5 Übersicht über den voraussichtlichen Stand der Sonderrücklagen, der Sonderposten und der Rückstellungen zu Beginn des Haushaltsjahres

		Stand zu Beginn des Vorvorjahres in TEUR	Stand zu Beginn des Vorjahres in TEUR	Stand zum Beginn des Haushalts- jahres in TEUR	Zuführung in TEUR	Entnahme in TEUR	Stand zum Ende des Haushalts- jahres in TEUR
1	2	3	4	5	6	7	8
<b>1</b>	<b>Sonderrücklage</b>						
1.1	nicht aufzulösende Zuschüsse	-	-				
1.2	nicht aufzulösende Zuweisungen	-	-				
1.3	Stellplatzrücklage	-	-	-	-	-	-
<b>1.4</b>	<b>Zwischensumme zu 1</b>	<b>-</b>	<b>-</b>	<b>0</b>	<b>0</b>	<b>0</b>	<b>0</b>
<b>2</b>	<b>Sonderposten</b>						
2.1	aufzulösende Zuschüsse	-	-	0	0	0	0
2.2	aufzulösende Zuweisungen	-	-	0	0	0	0
2.3	aufzulösende Beiträge	-	-	0	0	0	0
2.4	nicht aufzulösende Beiträge	-	-				
2.5	Gebührenaussgleich	-	-	71	0	24	47
2.6	Treuhandvermögen	-	-	-	-	-	-
2.7	Dauergrabpflege	-	-	-	-	-	-
2.8	Sonstige Sonderposten	-	-	0	0	0	0
<b>2.9</b>	<b>Zwischensumme zu 2</b>	<b>-</b>	<b>-</b>	<b>71</b>	<b>0</b>	<b>24</b>	<b>47</b>
<b>3</b>	<b>Rückstellungen nach § 24 GemHVO-Doppik</b>						
3.1	Pensionsrückstellungen	-	-	-	-	-	-
3.2	Beihilferückstellungen	-	-	-	-	-	-
3.3	Altersteilzeitrückstellungen	-	-	-	-	-	-
3.4	Rückstellungen für später entstehende Kosten	-	-	60	20	0	80
3.5	Altlastenrückstellungen	-	-	-	-	-	-
3.6	Steuerrückstellungen	-	-	0	0	0	0
3.7	Verfahrensrückstellungen	-	-	-	-	-	-
3.8	Finanzausgleichsrückstellungen	-	-	0	0	0	0
3.9	Instandhaltungsrückstellungen	-	-	0	0	0	0
3.10	Rückstellungen für Verbindlichkeiten für im Haushaltsjahr empfangene Lieferungen und Leistungen, für die keine Rechnung vorliegt und der Rechnungsbetrag nicht bekannt ist.	-	-	0	0	0	0
3.11	Sonstige Rückstellungen	-	-	0	0	0	0
<b>3.12</b>	<b>Zwischensumme zu 3</b>	<b>-</b>	<b>-</b>	<b>60</b>	<b>20</b>	<b>0</b>	<b>80</b>

## 2.6 Übersicht über die Auszahlungen für Investitionen und Investitionsförderungsmaßnahmen

Haushalts- jahre	Fortgeschriebener Planansatz <sup>1</sup>	Ist	Nicht mehr benötigte Ermächtigungen <sup>2</sup>	In das Folgejahr übertragen		nachrichtlich: Investitionsvolum en geplanter kreditähnlicher Rechtsgeschäfte <sup>3</sup>
				Gesamt	aus Planungen der Vorjahre <sup>4</sup>	
	in TEUR	in TEUR	in TEUR	in TEUR	in TEUR	in TEUR
1	2	3	4	5	6	7
2018						
2019						
2020						
2021 <sup>5</sup>						
2022	1.704,7	-	-	-	-	0,0
2023	1.129,6	-	-	-	-	0,0
2024	29,6	-	-	-	-	0,0
2025	29,6	-	-	-	-	0,0

<sup>1</sup> Die fortgeschriebenen Planansätze umfassen den Ansatz des Haushaltsjahres; die Veränderungen durch Nachträge, übertragene Ermächtigungen aus Haushaltsvorjahren. Nicht erfasst vom fortgeschriebenen Planansatz sind die über- und außerplanmäßige Aufwendungen und die zweckgebundenen Mehrerträge und entsprechende -aufwendungen.

<sup>2</sup> Gründe für nicht mehr benötigte Ermächtigungen können mit geringeren Auszahlungen durchgeführt werden; die Maßnahmen soll nicht mehr durchgeführt werden; die Maßnahme ist erneut veranschlagt oder soll erneut veranschlagt werden.

<sup>3</sup> kreditähnliche Rechtsgeschäfte sind in dem Jahr erstmals zu erfassen, in dem der Vertrag geschlossen wird.

<sup>4</sup> Der Teil der Spalte 5 angegebenen übertragenen gesamten Auszahlungen für Investitionen und Investitionsförderungsmaßnahmen, die schon in Vorjahren geplant waren und erneut übertragen werden sollen.

<sup>5</sup> Angaben entfallen, wenn diese noch nicht vorliegen.

## 2.7 Darstellung der Entwicklung der bereinigten Auszahlungen aus laufender Verwaltungstätigkeit

		Bezeichnung	Haushaltsjahr					
			2020 <sup>1</sup>	2021 <sup>2</sup>	2022 <sup>3</sup>	2023 <sup>4</sup>	2024 <sup>4</sup>	2025 <sup>4</sup>
			TEUR	TEUR	TEUR	TEUR	TEUR	TEUR
15	26	3	4	5	6	7	8	9
77	1	Auszahlungen aus laufender Verwaltungstätigkeit	0,0	0,0	10.548,1	10.466,3	10.534,4	10.602,7
7341	2	Abzgl. Gewerbesteuerumlage	0,0	0,0	104,1	104,1	104,1	104,1
7371	3	Abzgl. Allgemeine Umlage an das Land - Finanzausgleichsumlage an das Land -	0,0	0,0	0,0	0,0	0,0	0,0

		Bezeichnung	Haushaltsjahr					
			2020 <sup>1</sup>	2021 <sup>2</sup>	2022 <sup>3</sup>	2023 <sup>4</sup>	2024 <sup>4</sup>	2025 <sup>4</sup>
			TEUR	TEUR	TEUR	TEUR	TEUR	TEUR
1 <sup>5</sup>	2 <sup>6</sup>	3	4	5	6	7	8	9
7372	4	Abzgl. Allgemeine Umlage an Gemeinden und Gemeindeverbände – Kreisumlage, Amtsumlage, Zusatzumlage, Finanzausgleichsumlage an den Kreis-	0,0	0,0	3.577,8	3.631,6	3.686,1	3.741,4
7373	5	Abzgl. Allgemeine Umlagen an Zweckverbände	0,0	0,0	0,0	0,0	0,0	0,0
	6	<b>bereinigte Auszahlungen aus laufender Verwaltungstätigkeit</b>	0,0	0,0	6.919,8	6.784,2	6.797,8	6.810,8
	7	<b>Veränderung Vorjahr (in %)</b>		0,0	0	-1,96	0,20	0,19
	8	<b>Empfehlung (in %)<sup>7</sup></b>	1,5	1,5	1,5	1,5	1,5	1,5

<sup>1</sup> Ergebnisse des Jahresabschlusses des zweiten, dem laufenden Haushaltsjahr vorangehenden Jahres

<sup>2</sup> Ansätze der Haushaltsplanung des dem laufenden Haushaltsjahr vorangehenden Jahres

<sup>3</sup> Ansätze der Haushaltsplanung des laufenden Haushaltsjahres

<sup>4</sup> Ansätze der Haushaltsplanung des dem Haushaltsjahr folgenden Jahre.

<sup>5</sup> Die Ziffern geben an, in welchen Kontengruppen und Kontenarten veranschlagt wurde.

<sup>6</sup> laufende Nummerierung der Zeile

<sup>7</sup> im Haushaltserlass veröffentlichte Orientierungsdaten für die Steigerung der bereinigten Auszahlungen

## 2.8 Übersicht über die Ergebnisse der kostenrechnenden Einrichtungen im Vorjahr und im Haushaltsjahr

Die Gemeinde Appen erhebt in den folgenden Bereichen Gebühren und Entgelte:

- a) Benutzungsgebühren für die Schmutzwasserbeseitigung
- b) Benutzungsgebühren für die Niederschlagswasserbeseitigung

Zu der kostenrechnenden Einrichtung ergeben sich folgende Deckungsgrade:

		Erträge	Aufwand	Ergebnis	Kosten- deckungsgrad
		EUR	EUR	EUR	
Schmutzwasserbeseitigung	2021	696.782	696.782	0	100,00 %
	2022	684.600	684.600	0	100,00 %
Niederschlagswasserbeseitigung	2021	205.982	226.746	-20.764	90,84 %
	2022	173.500	173.500	0	100,00 %

## 2.9 Wesentliche Abweichungen des Haushaltsplanes vom Finanzplan

Im Haushaltsjahr 2022 sind keine wesentlichen Abweichungen vom Finanzplan ausgewiesen.

## 2.10 Übersicht über Sondervermögen, Zweckverbände und Gesellschaften, Kommunalunternehmen nach § 106 a GO, gemeinsame Kommunalunternehmen nach § 19 b GkZ und die anderen Anstalten, die von der Gemeinde getragen werden, mit Ausnahme der öffentlich-rechtlichen Sparkassen

Name	Stammkapital	Anteil der Gemeinde am Stammkapital		Gewinnabführung (+) Verlustabdeckung (-) Umlagen (-)		
	In TEUR	In TEUR	%	Vorvorjahr in TEUR	Vorjahr in TEUR	Haushaltsjahr in TEUR
1	2	3	4	5	6	7
I. Sondervermögen						
1) Kameradschaftskasse der Freiwilligen Feuerwehr				-2,5	-2,5	-2,5
II. Zweckverbände						
1) Wegeunterhaltungsverband				-61,8	-61,8	-61,8
2) Zweckverband BZV Südholstein		20		0	0	0
3) Zweckverband Integrierte Station Untereibe				-2	-2	-2
III. Gesellschaften						
1) VR-Bank Pinneberg		0		0	0	0
2) Stiftung Adlershorst Baugenossenschaft e.G.		0		0	0	0
IV. Kommunalunternehmen nach § 106 a GO						
1)						
V. gemeinsame Kommunalunternehmen nach § 19 b GkZ						
1)						
VI. andere Anstalten, die von der Gemeinde getragen werden, mit Ausnahme der öffentlich-rechtlichen Sparkassen						
1)						

Nachrichtlich:  
Mitgliedschaften in Wasser- und Bodenverbänden  
1) Wasserverband Pinnau-Bilsbek-Gronau

## 2.11 Haushaltswirtschaftliche Sperren

Folgende Investitionen sind mit einem Sperrvermerk versehen:  
 42410.78310 Erweiterung der Flutlichtanlage Platz 2 > 30.700 €  
 42410.78310 Umrüstung von 12 Flutlichtern auf LED > 80.000 €  
 42410.78310 Investitionszuschuss zum Bau eines Kunstrasenplatzes > 530.000 €  
 42410.78681 Zwischenfinanzierung der Fördermittel für den Kunstrasenplatz > 290.000 €  
 57315.78320 Ersatzbeschaffung für Möbel im Bürgerhaus > 40.000 €  
 57315.78310 Ersatzbeschaffung der Beschallungsanlage im Bürgerhaus > 30.000 €  
 57320.78310 Ersatzbeschaffung des Pritschenwagens Fiat > 40.000 €  
 57320.78310 Ersatzbeschaffung des Fahrzeuges Dacia Logan > 40.000 €

**2.12 Auflistung der Zuschüsse an Vereine und Verbände der Gemeinde Appen**

Produktkonto	Name des Vereins bzw. des Verbandes	Betrag
11100 531800	Zuschüsse für laufende Zwecke an die Fraktionen und Mandatsträger	2.800,00
11110 531800	Zuschuss zur Förderung der Betriebsgemeinschaft	900,00
12600 531600	Kameradschaftskasse FFW Appen	2.500,00
21110 531800	Zuschuss an den Schulverein Appen	9.500,00
28100 542900	Zuschüsse für laufende Zwecke des Heimatvereines Appen	3.000,00
28100 542900	Zuschüsse an Vereine für Miete des Bürgerhauses	10.000,00
28100 542900	Zuschüsse an Vereine der Heimatpflege	2.000,00
36220 531800	Zuweisungen und sonstige Zuschüsse für Freizeiten und Ferienfahrten	400,00
41200 531800	Zuschüsse für laufende Zwecke an das DRK - Appen für Raummiete	18.400,00
42100 531800	Zuschüsse für laufende Zwecke an den TuS Appen für Nutzungsentgelte und zu den Erbpachtzinsen	297.900,00
55400 531800	Zuschuss an den Verein "Schutz des Tävsmoores"	700,00
13010 199160	Zuschuss für Musikgeräte an den Spielmannszug der FFW Appen	1.000,00
Summe der Zuweisungen und Zuschüsse 2022		349.100,00 €
Zuweisungen und Zuschüsse an Vereine und Verbände 2021		340.500,00 €
Zuweisungen und Zuschüsse an Vereine und Verbände 2020		328.095,43 €

## 3. Anlagen zum Haushaltsplan der Gemeinde Appen für das Haushaltsjahr 2022

## 3.1 Bilanz des Vorvorjahres – Aktiva

Aktiva (in EUR)		2021	2022
1 <sup>2</sup>	2	3 <sup>3</sup>	4 <sup>4</sup>
	<b>1. Anlagevermögen</b>	<b>0,00</b>	<b>0,00</b>
01	1.1 Immaterielle Vermögensgegenstände	0,00	0,00
	1.2 Sachanlagen	0,00	0,00
	1.2.1 Unbebaute Grundstücke und grundstücksgleiche Rechte		0,00
021	1.2.1.1 Grünflächen	0,00	0,00
022	1.2.1.2 Ackerland	0,00	0,00
023	1.2.1.3 Wald, Forsten	0,00	0,00
029	1.2.1.4 Sonstige unbebaute Grundstücke	0,00	0,00
	1.2.2 Bebaute Grundstücke und grundstücksgleiche Rechte	0,00	0,00
032	1.2.2.1 Kinder- und Jugendeinrichtungen	0,00	0,00
033	1.2.2.2 Schulen	0,00	0,00
031	1.2.2.3 Wohnbauten	0,00	0,00
034	1.2.2.4 Sonstige Dienst-, Geschäfts- und Betriebsgebäude	0,00	0,00
	1.2.3 Infrastrukturvermögen	0,00	0,00
041	1.2.3.1 Grund und Boden des Infrastrukturvermögens	0,00	0,00
042	1.2.3.2 Brücken und Tunnel	0,00	0,00
043	1.2.3.3 Gleisanlagen mit Streckenausrüstung u. Sicherheitsanlagen	0,00	0,00
044	1.2.3.4 Entwässerungs- und Abwasserbeseitigungsanlagen	0,00	0,00
045	1.2.3.5 Straßennetze mit Wegen, Plätzen und Verkehrslenkungsanlagen	0,00	0,00
046	1.2.3.6 Sonstige Bauten des Infrastrukturvermögens	0,00	0,00
05	1.2.4 Bauten auf fremdem Grund u. Boden	0,00	0,00
06	1.2.5 Kunstgegenstände, Kulturdenkmäler	0,00	0,00
07	1.2.6 Maschinen und technische Anlagen, Fahrzeuge	0,00	0,00
08	1.2.7 Betriebs- und Geschäftsausstattung	0,00	0,00
09	1.2.8 Geleistete Anzahlungen, Anlagen im Bau	0,00	0,00
	1.3 Finanzanlagen	0,00	0,00
10	1.3.1 Anteile an verbundenen Unternehmen	0,00	0,00
11	1.3.2 Beteiligungen	0,00	0,00
12	1.3.3 Sondervermögen	0,00	0,00
131	1.3.4 Ausleihungen	0,00	0,00
1315	1.3.4.1 Ausleihungen an verbundene Unternehmen Beteiligungen, Sondervermögen	0,00	0,00
1316, 1318-1319	1.3.4.2 Sonstige Ausleihungen	0,00	0,00
140-142, 144	1.3.5 Wertpapiere des Anlagevermögens	0,00	0,00
	<b>2. Umlaufvermögen</b>	<b>0,00</b>	<b>0,00</b>
	2.1 Vorräte	0,00	0,00
151-153	2.1.1 Roh-, Hilfs-, und Betriebsstoffe	0,00	0,00
1551, 156	2.1.2 unfertige Erzeugnisse und unfertige Leistungen	0,00	0,00
154, 1552	2.1.3 fertige Erzeugnisse und Waren	0,00	0,00
157-159	2.1.4 Geleistete Anzahlungen und sonstige Vorräte	0,00	0,00
	2.2 Forderungen und sonstige Vermögensgegenstände	0,00	0,00
161	2.2.1 Öffentlich-rechtliche Forderungen aus Dienstleistungen	0,00	0,00
169	2.2.2 Sonstige öffentlich-rechtliche Forderungen	0,00	0,00
171	2.2.3 Privatrechtliche Forderungen aus Dienstleistungen	0,00	0,00
179	2.2.4 Sonstige Privatrechtliche Forderungen	0,00	0,00
178	2.2.5 Sonstige Vermögensgegenstände	0,00	0,00
143	2.3 Wertpapiere des Umlaufvermögens	0,00	0,00
18	2.4 Liquide Mittel	0,00	0,00
185	2.4.1 Forderung aus dem Zahlungsverkehr ggü. dem Amt	0,00	0,00
<b>19</b>	<b>3. Aktive Rechnungsabgrenzung</b>	<b>0,00</b>	<b>0,00</b>
	<b>BILANZSUMME AKTIVA</b>	<b>0,00</b>	<b>0,00</b>

## 3.2 Bilanz des Vorvorjahres – Passiva

Passiva (in EUR)		2021	2022
5 <sup>2</sup>	6	7 <sup>3</sup>	8 <sup>4</sup>
	<b>1. Eigenkapital</b>	<b>0,00</b>	<b>0,00</b>
201	1.1 Allgemeine Rücklage	0,00	0,00
202	1.2 Sonderrücklage	0,00	0,00
203	1.3 Ergebnismrücklage	0,00	0,00
204	1.4 vorgetragener Jahresfehlbetrag	0,00	0,00
205	1.5 Jahresüberschuss / Jahresfehlbetrag	0,00	0,00
	<b>2. Sonderposten</b>	<b>0,00</b>	<b>0,00</b>
231	2.1 für aufzulösende Zuschüsse	0,00	0,00
232	2.2 für aufzulösende Zuweisungen	0,00	0,00
	2.3 für Beiträge	0,00	0,00
2331	2.3.1 aufzulösende Beiträge	0,00	0,00
2332	2.3.2 nicht aufzulösende Beiträge	0,00	0,00
234	2.4 für Gebührenaussgleich	0,00	0,00
235	2.5 für Treuhandvermögen	0,00	0,00
236	2.6 für Dauergrabpflege	0,00	0,00
239	2.7 Sonstige Sonderposten	0,00	0,00
	<b>3. Rückstellungen</b>	<b>0,00</b>	<b>0,00</b>
2510-2511, 2513-2519	3.1 Pensionsrückstellung	0,00	0,00
2512	3.2 Beihilferückstellungen	0,00	0,00
281	3.3 Altersteilzeitrückstellung	0,00	0,00
261	3.4 Rückstellung für später entstehende Kosten	0,00	0,00
262	3.5 Altlastenrückstellung	0,00	0,00
282	3.6 Steuerrückstellung	0,00	0,00
283	3.7 Verfahrensrückstellung	0,00	0,00
284	3.8 Finanzausgleichsrückstellung	0,00	0,00
27	3.9 Instandhaltungsrückstellungen	0,00	0,00
285	3.10 Rückstellungen für Verbindlichkeiten für im Haushaltsjahr empfangene Lieferungen und Leistungen, für die keine Rechnung vorliegt und der Rechnungsbetrag nicht bekannt ist	0,00	0,00
289	3.11 Sonstige andere Rückstellungen	0,00	0,00
	<b>4. Verbindlichkeiten</b>	<b>0,00</b>	<b>0,00</b>
30	4.1 Anleihen	0,00	0,00
	4.2 Verbindlichkeiten aus Krediten für Investitionen	0,00	0,00
3215	4.2.1 von verbundenen Unternehmen, Beteiligungen, Sondervermögen	0,00	0,00
3210-3214, 3216	4.2.2 vom öffentlichen Bereich	0,00	0,00
3217-3219	4.2.3 vom privaten Kreditmarkt	0,00	0,00
331-339	4.3 Verbindlichkeiten aus Kassenkrediten	0,00	0,00
335	4.3.1 Verbindlichkeiten aus dem Zahlungsverkehr ggü. dem Amt	0,00	0,00
34	4.4 Verbindlichkeiten aus Vorgängen, die Kreditaufnahmen wirtschaftlich gleichkommen	0,00	0,00
35	4.5 Verbindlichkeiten aus Lieferungen und Leistungen	0,00	0,00
36	4.6 Verbindlichkeiten aus Transferleistungen	0,00	0,00
37	4.7 Sonstige Verbindlichkeiten	0,00	0,00
<b>39</b>	<b>5. Passive Rechnungsabgrenzung</b>	<b>0,00</b>	<b>0,00</b>
	<b>BILANZSUMME PASSIVA</b>	<b>0,00</b>	<b>0,00</b>

**3.3 Übersicht über die Entwicklung des Eigenkapitals und des Anteils des Eigenkapitals an der Bilanzsumme**

Haushalts-jahre	Allgemeine Rücklage am 31.12. in TEUR	Sonderrücklage am 31.12. in TEUR	Ergebnisrücklage am 31.12. in TEUR	Vorgetragen-ner Jahres-fehlbetrag in TEUR	Jahresüber-schuss/ Jahres-fehl-betrag in TEUR	Eigenkapital am 31.12. In TEUR	Bilanzsumme am 31.12. in TEUR	Anteil des Eigenkapitals an der Bilanzsumme in %
1	2	3	4	5	6	7	8	9
2018								
2019								
2020								
2021								
Haushalts-jahr 2022	Eröffnungsbilanz liegt noch nicht vor							
2023								
2024								
2025								
2025								

**3.4 Übersicht über die aus Verpflichtungsermächtigungen voraussichtlich fällig werdenden Auszahlungen**

Verpflichtungsermächtigungen im Haushaltsplan des Jahres:	Voraussichtlich fällige Auszahlungen in TEUR				
	2023	2024	2025	2026	2027 ff.
1	2	3	4	5	6
2019	---	---	---	---	---
2020	---	---	---	---	---
2021	---	---	---	---	---
Haushaltsjahr 2022	500	---	---	---	---
Summe:	500	---	---	---	---
Nachrichtlich:					
In der mittelfristigen Finanzplanung vorgesehene Kreditaufnahmen (ohne Umschuldungskredite)	500	---	---	---	---



## 3.5 Übersicht über die gebildeten Budgets

<b>Deckungskreis: 0001</b>	
Typ: <i>echte gegenseitige Deckung</i>	
Gemeindeorgane	
111000.50210000	115.000
111000.52620000	500
111000.52910000	1.100
111000.53180000	2.800
111000.54210000	52.600
111000.54290000	7.100
111000.54310000	4.600
<b>Summe Aufwendungen</b>	<b>183.700</b>
<b>Deckungskreis: 0002</b>	
Typ: <i>echte gegenseitige Deckung</i>	
Seniorenbeirat	
111010.52620000	200
111010.54210000	3.000
111010.54310000	4.100
<b>Summe Aufwendungen</b>	<b>7.300</b>
<b>Deckungskreis: 0003</b>	
Typ: <i>echte gegenseitige Deckung</i>	
Innere Verwaltungsangelegenheiten	
111100.50410000	4.100
111100.52710000	0
111100.53180000	900
111100.54310000	0
<b>Summe Aufwendungen</b>	<b>5.000</b>
<b>Deckungskreis: 0004</b>	
Typ: <i>echte gegenseitige Deckung</i>	
Gebäudemanagement	
111300.52110000	274.900
111300.52310000	67.000
111300.52410000	394.400
111300.54310000	15.700
<b>Summe Aufwendungen</b>	<b>752.000</b>
<b>Deckungskreis: 0005</b>	
Typ: <i>echte gegenseitige Deckung</i>	
Liegenschaftsverwaltung	
111310.52210000	2.500
111310.52410000	5.200
111310.54310000	400
<b>Summe Aufwendungen</b>	<b>8.100</b>
<b>Deckungskreis: 0006</b>	
Typ: <i>echte gegenseitige Deckung</i>	
Statistik und Wahlen	
121000.54210000	0
121000.54310000	1.000
<b>Summe Aufwendungen</b>	<b>1.000</b>
<b>Deckungskreis: 0007</b>	
Typ: <i>echte gegenseitige Deckung</i>	
Gemeindebüro	

122100.50120000	5.000
122100.50220000	300
122100.50320000	1.200
122100.50410000	500
122100.52510000	0
122100.52610000	100
122100.52710000	1.500
122100.54310000	3.200
122100.54410000	4.400
<b>Summe Aufwendungen</b>	<b>16.200</b>
<b>Deckungskreis: 0008</b>	
Typ: <i>echte und unechte Deckung</i>	
Brandschutz	
126000.41421000	500
126000.43210000	5.200
126000.44821000	800
126000.52510000	13.400
126000.52610000	39.800
126000.52620000	10.000
126000.52710000	43.200
126000.53130000	3.600
126000.53160000	2.500
126000.54290000	1.600
126000.54310000	3.200
<b>Summe Erträge</b>	<b>6.500</b>
<b>Summe Aufwendungen</b>	<b>117.300</b>
<b>Deckungskreis: 0009</b>	
Typ: <i>echte gegenseitige Deckung</i>	
Grundschule	
211100.50120000	86.900
211100.50220000	5.500
211100.50320000	19.100
211100.52610000	500
211100.52620000	1.000
211100.52710000	8.000
211100.52910000	12.900
211100.53180000	9.500
211100.54310000	9.300
211100.54410000	12.400
211100.54510000	4.000
211100.54522000	9.000
211100.54522100	19.800
<b>Summe Aufwendungen</b>	<b>197.900</b>
<b>Deckungskreis: 0010</b>	
Typ: <i>echte gegenseitige Deckung</i>	
Schulkostenbeiträge	
217000.54510000	3.000
217000.54522000	270.000
218000.54510000	20.000
218000.54522000	390.000
221000.54522000	20.000
<b>Summe Aufwendungen</b>	<b>703.000</b>
<b>Deckungskreis: 0011</b>	
Typ: <i>echte gegenseitige Deckung</i>	
Schülerbeförderung	
241000.54290000	10.900

241000.54521000	2.000
<b>Summe Aufwendungen</b>	<b>12.900</b>
<b>Deckungskreis: 0012</b>	
Typ: <i>echte gegenseitige Deckung</i>	
Gemeindebücherei	
272000.50120000	22.000
272000.50220000	1.500
272000.50320000	4.600
272000.52620000	100
272000.52710000	600
272000.52910000	6.300
272000.54290000	100
272000.54310000	800
<b>Summe Aufwendungen</b>	<b>36.000</b>
<b>Deckungskreis: 0013</b>	
Typ: <i>echte gegenseitige Deckung</i>	
Heimat und Kulturpflege	
281000.44210010	200
281000.52210000	2.000
281000.52910000	1.000
281000.54290000	15.300
281000.54310000	1.000
<b>Summe Erträge</b>	<b>200</b>
<b>Summe Aufwendungen</b>	<b>19.300</b>
<b>Deckungskreis: 0014</b>	
Typ: <i>echte gegenseitige Deckung</i>	
Kinder- und Jugenderholung	
362200.52910000	3.000
362200.53180000	400
362200.54410000	100
<b>Summe Aufwendungen</b>	<b>3.500</b>
<b>Deckungskreis: 0015</b>	
Typ: <i>echte und unechte Deckung</i>	
Sonstige Jugendarbeit	
362500.43210000	100
362500.44210000	1.000
362500.50120000	38.600
362500.50220000	2.700
362500.50320000	8.200
362500.52620000	200
362500.54290000	2.800
362500.54310000	400
<b>Summe Erträge</b>	<b>1.100</b>
<b>Summe Aufwendungen</b>	<b>52.900</b>
<b>Deckungskreis: 0016</b>	
Typ: <i>echte und unechte Deckung</i>	
Tageseinrichtungen für Kinder	
365000.41421000	1.845.000
365000.53180000	2.079.000
365000.54521000	950.000
<b>Summe Erträge</b>	<b>1.845.000</b>
<b>Summe Aufwendungen</b>	<b>3.029.000</b>

<b>Deckungskreis: 0017</b>	
Typ: <i>echte gegenseitige Deckung</i>	
Kindertagesstätte Appen	
365100.50120000	39.000
365100.50220000	2.700
365100.50320000	8.300
365100.52510000	1.000
365100.54310000	1.500
<b>Summe Aufwendungen</b>	<b>52.500</b>
<b>Deckungskreis: 0018</b>	
Typ: <i>echte gegenseitige Deckung</i>	
Jugendräume im Bürgerhaus	
366200.52710000	500
366200.54310000	300
<b>Summe Aufwendungen</b>	<b>800</b>
<b>Deckungskreis: 0019</b>	
Typ: <i>echte gegenseitige Deckung</i>	
Förderung des Sports	
421000.53180000	297.900
421000.54580000	16.300
<b>Summe Aufwendungen</b>	<b>314.200</b>
<b>Deckungskreis: 0020</b>	
Typ: <i>echte gegenseitige Deckung</i>	
Eigene Sportstätten	
424100.50120000	24.700
424100.50220000	1.700
424100.50320000	4.300
424100.52210000	12.000
424100.52410000	600
424100.52710000	8.000
424100.54310000	900
<b>Summe Aufwendungen</b>	<b>52.200</b>
<b>Deckungskreis: 0021</b>	
Typ: <i>echte gegenseitige Deckung</i>	
Schmutzwasserbeseitigung	
538100.52210000	35.000
538100.52310000	0
538100.52410000	14.500
538100.52710000	500
538100.53130000	363.600
538100.54522000	100
538100.54522100	48.600
538100.54980000	0
<b>Summe Aufwendungen</b>	<b>462.300</b>
<b>Deckungskreis: 0022</b>	
Typ: <i>echte gegenseitige Deckung</i>	
Niederschlagswasser	
538200.52210000	10.000
538200.52410000	0
538200.52710000	500
538200.54522000	0
538200.54522100	20.100
538200.54910000	20.000
538200.54980000	0
<b>Summe Aufwendungen</b>	<b>50.600</b>

<b>Deckungskreis: 0023</b>	
Typ: <i>echte gegenseitige Deckung</i>	
Gemeindestraßen	
541000.52210000	90.000
541000.52310000	100
541000.52410000	125.500
541000.52710000	3.000
541000.53130000	61.800
<b>Summe Aufwendungen</b>	<b>280.400</b>
<b>Deckungskreis: 0024</b>	
Typ: <i>echte gegenseitige Deckung</i>	
Öffentliches Grün /Landschaftsbau	
551000.52210000	5.500
551000.52310000	500
551000.52410000	3.500
551000.52710000	400
551000.53180000	500
551000.54290000	400
<b>Summe Aufwendungen</b>	<b>10.800</b>
<b>Deckungskreis: 0025</b>	
Typ: <i>echte gegenseitige Deckung</i>	
Öffentliche Gewässer /Wasserbauliche Anlagen	
552000.52210000	15.000
552000.53110000	100
552000.54290000	26.600
<b>Summe Aufwendungen</b>	<b>41.700</b>
<b>Deckungskreis: 0026</b>	
Typ: <i>echte gegenseitige Deckung</i>	
Naturschutz und Landschaftspflege	
554000.52210000	3.500
554000.53180000	700
554000.54290000	3.100
555000.52210000	5.000
555000.52710000	500
<b>Summe Aufwendungen</b>	<b>12.800</b>
<b>Deckungskreis: 0027</b>	
Typ: <i>echte gegenseitige Deckung</i>	
Wirtschaftsförderung	
571000.52910000	6.600
571000.54290000	1.500
<b>Summe Aufwendungen</b>	<b>8.100</b>
<b>Deckungskreis: 0028</b>	
Typ: <i>echte gegenseitige Deckung</i>	
Bürgerhaus	
573150.50120000	19.800
573150.50220000	1.400
573150.50320000	4.200
573150.52610000	500
573150.52710000	5.000
573150.54310000	1.200
<b>Summe Aufwendungen</b>	<b>32.100</b>

<b>Deckungskreis: 0029</b>	
Typ: <i>echte gegenseitige Deckung</i>	
Bauhof	
573200.50120000	221.300
573200.50220000	15.100
573200.50320000	46.500
573200.52510000	24.900
573200.52610000	1.700
573200.52620000	1.500
573200.52710000	5.000
573200.54310000	1.500
<b>Summe Aufwendungen</b>	<b>317.500</b>
<b>Deckungskreis: 0030</b>	
Typ: <i>echte gegenseitige Deckung</i>	
Allgemeine Umlagen	
611000.53410000	104.100
611000.53721000	2.294.000
611000.53722000	0
611000.53722100	1.283.800
611000.53730000	0
<b>Summe Aufwendungen</b>	<b>3.681.900</b>

## 3.6 Investitionsprogramm der Gemeinde Appen für die Haushaltsjahre 2022 bis 2025

	Ansatz 2022	Planwert 2023	Planwert 2024	Planwert 2025	Planwert 2026	Bisher ber.	Gesamt VE	Gesamt Invest.
	1	2	3	4	5	6	7	8
<b>111302201</b>	<b>Leibrenten für Grunderwerb</b>							
Einzahlungen	0	0	0	0	0	0,00	0	0,00
Auszahlungen	4.600	4.600	4.600	4.600	0	0,00	0	18.400,00
Zu-/Überschuss	-4.600	-4.600	-4.600	-4.600	0	0,00	0	-18.400,00
11130078210000 Erwerb von Grundstücken und Gebäuden Erläuterung: Leibrente für Grundstück Hauptstraße 77	4.600	4.600	4.600	4.600	0	0,00	0	18.400,00
Saldo	-4.600	-4.600	-4.600	-4.600	0	0,00	0	-18.400,00
<b>111312201</b>	<b>Erwerb von Grundstücken</b>							
Einzahlungen	0	0	0	0	0	0,00	0	0,00
Auszahlungen	7.800	0	0	0	0	0,00	0	7.800,00
Zu-/Überschuss	-7.800	0	0	0	0	0,00	0	-7.800,00
11131078210000 Erwerb von Grundstücken und Gebäuden Erläuterung: Kaufpreis für Grundstückserwerb	7.800	0	0	0	0	0,00	0	7.800,00
Saldo	-7.800	0	0	0	0	0,00	0	-7.800,00
<b>126002201</b>	<b>Erwerb von beweglichem Anlagevermögen</b>							
Einzahlungen	0	0	0	0	0	0,00	0	0,00
Auszahlungen	41.600	10.000	10.000	10.000	0	0,00	0	71.600,00
Zu-/Überschuss	-41.600	-10.000	-10.000	-10.000	0	0,00	0	-71.600,00
12600078320000 Auszahlungen aus dem Erwerb von beweglichen Sachen des Anlagevermögens oberhalb der Wertgrenze i.H.v. 150 Euro und bis einschl. der Wertgrenze i.H.v. 1.000 Euro Erläuterung: 41.600 € davon 31.600 € nicht verbrauchte Mittel aus 2021 für bewegliche Sachen des Anlagevermögens	11.600	5.000	5.000	5.000	0	0,00	0	26.600,00
12600078310000 Auszahlungen aus dem Erwerb von beweglichen Sachen des Anlagevermögens oberhalb der Wertgrenze i.H.v. 1.000 Euro Erläuterung: 41.600 € davon 31.600 € nicht verbrauchte Mittel aus 2021 für bewegliche Sachen des Anlagevermögens	30.000	5.000	5.000	5.000	0	0,00	0	45.000,00
Saldo	-41.600	-10.000	-10.000	-10.000	0	0,00	0	-71.600,00
<b>126002202</b>	<b>Rauchmeldeanlage</b>							
Einzahlungen	0	0	0	0	0	0,00	0	0,00
Auszahlungen	6.000	0	0	0	0	0,00	0	6.000,00
Zu-/Überschuss	-6.000	0	0	0	0	0,00	0	-6.000,00
12600078310000 Auszahlungen aus dem Erwerb von beweglichen Sachen des Anlagevermögens oberhalb der Wertgrenze i.H.v. 1.000 Euro Erläuterung: Neue Rauchmeldeanlage	6.000	0	0	0	0	0,00	0	6.000,00
Saldo	-6.000	0	0	0	0	0,00	0	-6.000,00
<b>126002203</b>	<b>Löschfahrzeug HLF 20</b>							
Einzahlungen	0	0	0	0	0	0,00	0	0,00
Auszahlungen	0	500.000	0	0	0	0,00	500.000	500.000,00

	Ansatz 2022	Planwert 2023	Planwert 2024	Planwert 2025	Planwert 2026	Bisher ber.	Gesamt VE	Gesamt Invest.
	1	2	3	4	5	6	7	8
Zu-/Überschuss	0	-500.000	0	0	0	0,00	-500.000	-500.000,00
12600078310000 Auszahlungen aus dem Erwerb von beweglichen Sachen des Anlagevermögens oberhalb der Wertgrenze i.H.v. 1.000 Euro Erläuterung: Erwerb eines Löschfahrzeuges HLF 20 in 2023. Hierfür wird in 20222 eine VE in gleicher Höhe eingeplant.	0	500.000	0	0	0	0,00	500.000	500.000,00
Saldo	0	-500.000	0	0	0	0,00	-500.000	-500.000,00
<b>126002204</b>	<b>Herstellung Waschplatz FFW</b>							
Einzahlungen	0	0	0	0	0	0,00	0	0,00
Auszahlungen	18.000	0	0	0	0	0,00	0	18.000,00
Zu-/Überschuss	-18.000	0	0	0	0	0,00	0	-18.000,00
12600078520000 Auszahlungen aus Tiefbaumaßnahmen Erläuterung: Herstellung eines Waschplatzes für die Feuerwehrfahrzeuge	18.000	0	0	0	0	0,00	0	18.000,00
Saldo	-18.000	0	0	0	0	0,00	0	-18.000,00
<b>126002206</b>	<b>Anschaffung einer Garage</b>							
Einzahlungen	0	0	0	0	0	0,00	0	0,00
Auszahlungen	20.000	0	0	0	0	0,00	0	20.000,00
Zu-/Überschuss	-20.000	0	0	0	0	0,00	0	-20.000,00
12600078510000 Auszahlungen aus Hochbaumaßnahmen Erläuterung: Garage für Unterstellung von Gerätschaften	20.000	0	0	0	0	0,00	0	20.000,00
Saldo	-20.000	0	0	0	0	0,00	0	-20.000,00
<b>126002207</b>	<b>Neue Abgassauganlage</b>							
Einzahlungen	0	0	0	0	0	0,00	0	0,00
Auszahlungen	20.000	0	0	0	0	0,00	0	20.000,00
Zu-/Überschuss	-20.000	0	0	0	0	0,00	0	-20.000,00
12600078310000 Auszahlungen aus dem Erwerb von beweglichen Sachen des Anlagevermögens oberhalb der Wertgrenze i.H.v. 1.000 Euro Erläuterung: Neue Abgassauganlage	20.000	0	0	0	0	0,00	0	20.000,00
Saldo	-20.000	0	0	0	0	0,00	0	-20.000,00
<b>126002208</b>	<b>Zuschuß an den Spielmannszug für Musikgeräte</b>							
Einzahlungen	0	0	0	0	0	0,00	0	0,00
Auszahlungen	1.000	1.000	1.000	1.000	0	0,00	0	4.000,00
Zu-/Überschuss	-1.000	-1.000	-1.000	-1.000	0	0,00	0	-4.000,00
12600078160000 Zuschüsse für Investitionen an sonstige öffentliche Sonderrechnungen Erläuterung: Ersatzbeschaffungen	1.000	1.000	1.000	1.000	0	0,00	0	4.000,00
Saldo	-1.000	-1.000	-1.000	-1.000	0	0,00	0	-4.000,00
<b>211102201</b>	<b>Digitalisierung der Grundschule "DigitalPakt"</b>							
Einzahlungen	66.300	0	0	0	0	0,00	0	63.000,00
Auszahlungen	11.000	0	0	0	0	0,00	0	11.000,00
Zu-/Überschuss	55.300	0	0	0	0	0,00	0	52.000,00
21110068110000 Investitionszuweisungen vom Land Erläuterung:	66.300	0	0	0	0	0,00	0	63.000,00



	Ansatz 2022	Planwert 2023	Planwert 2024	Planwert 2025	Planwert 2026	Bisher ber.	Gesamt VE	Gesamt Invest.
	1	2	3	4	5	6	7	8
Zuweisung des Landes zur Digitalisierung der Grundschule "DigiPakt"								
21110078312000 Hardware - Auszahlungen aus dem Erwerb von beweglichen Sachen des Anlagevermögens oberhalb der Wertgrenze i.H.v. 1.000 Euro Erläuterung: Umsetzung der Maßnahme "Digitalisierung der Grundschule"	11.000	0	0	0	0		0	11.000,00
Saldo	55.300	0	0	0	0		0	52.000,00
<b>211102202</b>	<b>Erwerb von beweglichem Anlagevermögen</b>							
Einzahlungen	0	0	0	0	0	0,00	0	0,00
Auszahlungen	8.000	8.000	8.000	8.000	0	0,00	0	32.000,00
Zu-/Überschuss	-8.000	-8.000	-8.000	-8.000	0	0,00	0	-32.000,00
21110078320000 Auszahlungen aus dem Erwerb von beweglichen Sachen des Anlagevermögens oberhalb der Wertgrenze i.H.v. 150 Euro und bis einschl. der Wertgrenze i.H.v. 1.000 Euro Erläuterung: Ersatzbeschaffungen	8.000	8.000	8.000	8.000	0	0,00	0	32.000,00
Saldo	-8.000	-8.000	-8.000	-8.000	0	0,00	0	-32.000,00
<b>272002201</b>	<b>Ersatzbeschaffung von 3 Regalen</b>							
Einzahlungen	0	0	0	0	0	0,00	0	0,00
Auszahlungen	6.500	0	0	0	0	0,00	0	6.500,00
Zu-/Überschuss	-6.500	0	0	0	0	0,00	0	-6.500,00
27200078310000 Auszahlungen aus dem Erwerb von beweglichen Sachen des Anlagevermögens oberhalb der Wertgrenze i.H.v. 1.000 Euro Erläuterung: Ersatzbeschaffung	6.500	0	0	0	0	0,00	0	6.500,00
Saldo	-6.500	0	0	0	0	0,00	0	-6.500,00
<b>365102201</b>	<b>Zuweisung des Bundes für KiTa-Neubau</b>							
Einzahlungen	1.586.800	0	0	0	0	0,00	0	1.586.800,00
Auszahlungen	0	0	0	0	0	0,00	0	0,00
Zu-/Überschuss	1.586.800	0	0	0	0	0,00	0	1.586.800,00
36510068100000 Investitionszuweisungen vom Bund Erläuterung: Zuweisung des Bundes für den KiTa-Neubau	1.586.800	0	0	0	0	0,00	0	1.586.800,00
Saldo	1.586.800	0	0	0	0	0,00	0	1.586.800,00
<b>424102201</b>	<b>Erwerb von beweglichem Anlagevermögen</b>							
Einzahlungen	0	0	0	0	0	0,00	0	0,00
Auszahlungen	600	1.000	1.000	1.000	0	0,00	0	3.600,00
Zu-/Überschuss	-600	-1.000	-1.000	-1.000	0	0,00	0	-3.600,00
42410078320000 Auszahlungen aus dem Erwerb von beweglichen Sachen des Anlagevermögens oberhalb der Wertgrenze i.H.v. 150 Euro und bis einschl. der Wertgrenze i.H.v. 1.000 Euro Erläuterung: Ersatzbeschaffungen für Turngeräte in der Turnhalle sowie Sporthalle.	600	1.000	1.000	1.000	0	0,00	0	3.600,00
Saldo	-600	-1.000	-1.000	-1.000	0	0,00	0	-3.600,00
<b>424102202</b>	<b>Erweiterung der Flutlichtanlage Platz 2</b>							
Einzahlungen	40.000	0	0	0	0	0,00	0	40.000,00
Auszahlungen	30.700	0	0	0	0	0,00	0	30.700,00

	Ansatz 2022	Planwert 2023	Planwert 2024	Planwert 2025	Planwert 2026	Bisher ber.	Gesamt VE	Gesamt Invest.
	1	2	3	4	5	6	7	8
Zu-/Überschuss	9.300	0	0	0	0	0,00	0	9.300,00
42410078310000 Auszahlungen aus dem Erwerb von beweglichen Sachen des Anlagevermögens oberhalb der Wertgrenze i.H.v. 1.000 Euro Erläuterung: Erweiterung der Flutlichtanlage Platz 2								
- S P E R R V E R M E R K -	30.700	0	0	0	0	0,00	0	30.700,00
42410068110000 Investitionszuweisungen vom Land Erläuterung: Zuweisung des Landes zur Erweiterung der Flutlichtanlage Platz 2	40.000	0	0	0	0	0,00	0	40.000,00
Saldo	9.300	0	0	0	0	0,00	0	9.300,00
<b>424102203</b>	<b>Umrüstung von 12 Flutlichter auf LED</b>							
Einzahlungen	15.300	0	0	0	0	0,00	0	15.300,00
Auszahlungen	80.000	0	0	0	0	0,00	0	80.000,00
Zu-/Überschuss	-64.700	0	0	0	0	0,00	0	-64.700,00
42410078310000 Auszahlungen aus dem Erwerb von beweglichen Sachen des Anlagevermögens oberhalb der Wertgrenze i.H.v. 1.000 Euro Erläuterung: Umrüstung von 12 Flutlichter auf LED								
- S P E R R V E R M E R K -	80.000	0	0	0	0	0,00	0	80.000,00
42410068110000 Investitionszuweisungen vom Land Erläuterung: Zuweisung des Landes zur Umrüstung von 12 Flutlichtern auf LED	15.300	0	0	0	0	0,00	0	15.300,00
Saldo	-64.700	0	0	0	0	0,00	0	-64.700,00
<b>424102204</b>	<b>Zuweisung des Landes zum Kunstrasenplatz</b>							
Einzahlungen	250.000	0	0	0	0		0	250.000,00
Auszahlungen	820.000	0	0	0	0	0,00	0	820.000,00
Zu-/Überschuss	-570.000	0	0	0	0		0	-570.000,00
42410068110000 Investitionszuweisungen vom Land Erläuterung: Zuweisung des Landes für den Kunstrasenplatz	250.000	0	0	0	0		0	250.000,00
42410078180000 Zuschüsse für Investitionen an den übrigen Bereichen Erläuterung: Investitionskostenzuschuß zu den Baukosten des Kunstrasenplatzes an den TuS Appen. Eigenanteil der Gemeinde 280.000 € + beantragte Zuweisung des Landes 250.000 €								
- S P E R R V E R M E R K -	530.000	0	0	0	0	0,00	0	530.000,00
42410078681000 Laufzeit bis inkl. 1 Jahr Erläuterung: Zwischenfinanzierung der Fördermittel des Kreises und des Landesportverbandes zum Bau eines Kunstrasenplatzes an den TuS Appen.								
- S P E R R V E R M E R K -	290.000	0	0	0	0	0,00	0	290.000,00

	Ansatz 2022	Planwert 2023	Planwert 2024	Planwert 2025	Planwert 2026	Bisher ber.	Gesamt VE	Gesamt Invest.
	1	2	3	4	5	6	7	8
Saldo	-570.000	0	0	0	0		0	-570.000,00
<b>424102205</b>	<b>Investitionskostenzuschuß zum Naturrasenplatz</b>							
Einzahlungen	0	0	0	0	0	0,00	0	0,00
Auszahlungen	40.000	0	0	0	0	252.828,29	0	40.000,00
Zu-/Überschuss	-40.000	0	0	0	0	252.828,29	0	-40.000,00
42410078180000 Zuschüsse für Investitionen an den übrigen Bereichen Erläuterung: Investitionskostenzuschuß zur Sanierung des Naturrasenplatzes an den TuS Appen. Eine Endabrechnung der Gesamtmaßnahme steht noch aus. Nach dem Finanzierungsplan beteiligt sich die Gemeinde Appen mit 55 % der Gesamtkosten.	40.000	0	0	0	0	252.828,29	0	40.000,00
Saldo	-40.000	0	0	0	0	252.828,29	0	-40.000,00
<b>538102201</b>	<b>Sanierung SW-Netz Hauptstraße</b>							
Einzahlungen	0	0	0	0	0	0,00	0	0,00
Auszahlungen	55.000	0	0	0	0	0,00	0	55.000,00
Zu-/Überschuss	-55.000	0	0	0	0	0,00	0	-55.000,00
53810078520000 Auszahlungen aus Tiefbaumaßnahmen Erläuterung: Sanierung des Schmutzwassernetzes in der Hauptstraße	55.000	0	0	0	0	0,00	0	55.000,00
Saldo	-55.000	0	0	0	0	0,00	0	-55.000,00
<b>538202201</b>	<b>Einbau von Straßenabläufen</b>							
Einzahlungen	0	0	0	0	0	0,00	0	0,00
Auszahlungen	7.000	0	0	0	0	0,00	0	7.000,00
Zu-/Überschuss	-7.000	0	0	0	0	0,00	0	-7.000,00
53820078520000 Auszahlungen aus Tiefbaumaßnahmen Erläuterung: Einbau eines Straßenablaufes in der Lindenstraße	7.000	0	0	0	0	0,00	0	7.000,00
Saldo	-7.000	0	0	0	0	0,00	0	-7.000,00
<b>538202202</b>	<b>Entlastung RW-Netz Querung Hauptstraße Höhe Distelkamp</b>							
Einzahlungen	0	0	0	0	0	0,00	0	0,00
Auszahlungen	140.000	0	0	0	0	0,00	0	140.000,00
Zu-/Überschuss	-140.000	0	0	0	0	0,00	0	-140.000,00
53820078520000 Auszahlungen aus Tiefbaumaßnahmen Erläuterung: Entlastung des Regenwassernetzes im Bereich Querung der Hauptstraße Höhe Distelkamp.	140.000	0	0	0	0	0,00	0	140.000,00
Saldo	-140.000	0	0	0	0	0,00	0	-140.000,00
<b>538202203</b>	<b>Sanierung Straßenabläufe Hauptstraße</b>							
Einzahlungen	0	0	0	0	0	0,00	0	0,00
Auszahlungen	0	100.000	0	0	0		0	100.000,00
Zu-/Überschuss	0	-100.000	0	0	0		0	-100.000,00
53820078520000 Auszahlungen aus Tiefbaumaßnahmen	0	100.000	0	0	0		0	100.000,00

	Ansatz 2022	Planwert 2023	Planwert 2024	Planwert 2025	Planwert 2026	Bisher ber.	Gesamt VE	Gesamt Invest.
	1	2	3	4	5	6	7	8
Erläuterung: Sanierung der Straßenabläufe in der Hauptstraße								
Saldo	0	-100.000	0	0	0		0	-100.000,00
<b>541002201</b>	<b>Erwerb von 4 Geschwindigkeitsanzeiger</b>							
Einzahlungen	0	0	0	0	0	0,00	0	0,00
Auszahlungen	8.900	0	0	0	0	0,00	0	8.900,00
Zu-/Überschuss	-8.900	0	0	0	0	0,00	0	-8.900,00
54100078520000 Auszahlungen aus Tiefbaumaßnahmen Erläuterung: Erwerb von 4 Geschwindigkeitsanzeiger	8.900	0	0	0	0	0,00	0	8.900,00
Saldo	-8.900	0	0	0	0	0,00	0	-8.900,00
<b>541002202</b>	<b>Erweiterung des Wanderwegenetzes zwischen Appen und Holm</b>							
Einzahlungen	0	0	0	0	0	0,00	0	0,00
Auszahlungen	5.000	0	0	0	0	0,00	0	5.000,00
Zu-/Überschuss	-5.000	0	0	0	0	0,00	0	-5.000,00
54100078520000 Auszahlungen aus Tiefbaumaßnahmen Erläuterung: Erweiterung des Wanderwegenetzes zwischen Appen-Etz und Holm	5.000	0	0	0	0	0,00	0	5.000,00
Saldo	-5.000	0	0	0	0	0,00	0	-5.000,00
<b>541002203</b>	<b>Barrierefreier Umbau Bushaltestelle in Appen-Etz, Wedeler Chaussee</b>							
Einzahlungen	22.500	0	0	0	0	0,00	0	22.500,00
Auszahlungen	60.000	0	0	0	0	0,00	0	60.000,00
Zu-/Überschuss	-37.500	0	0	0	0	0,00	0	-37.500,00
54100078520000 Auszahlungen aus Tiefbaumaßnahmen Erläuterung: Baukosten zum barrierefreien Umbau der Bushaltestelle in Appen-Etz an der Wedeler Chaussee.	60.000	0	0	0	0	0,00	0	60.000,00
54100068122000 Investitionszuweisungen von Gemeinden/Gemeindeverbände Erläuterung: Zuweisung des Kreises zum barrierefreien Umbau der Bushaltestelle in Appen-Etz an der Wedeler Chaussee	22.500	0	0	0	0	0,00	0	22.500,00
Saldo	-37.500	0	0	0	0	0,00	0	-37.500,00
<b>541002204</b>	<b>Sanierung des nördl. Gehweges Hauptstraße</b>							
Einzahlungen	0	0	0	0	0	0,00	0	0,00
Auszahlungen	0	500.000	0	0	0	0,00	0	500.000,00
Zu-/Überschuss	0	-500.000	0	0	0	0,00	0	-500.000,00
54100078520000 Auszahlungen aus Tiefbaumaßnahmen Erläuterung: Für 2023 ist die Sanierung des nördlichen Gehweges an der Hauptstraße im Zuge der Sanierung der Landesstraße 106 mit Baukosten von 500.000 € eingeplant.	0	500.000	0	0	0	0,00	0	500.000,00
Saldo	0	-500.000	0	0	0	0,00	0	-500.000,00
<b>541002205</b>	<b>Baugebiet B-Plan 27 Bargstücken</b>							
Einzahlungen	0	0	0	0	0	0,00	0	0,00
Auszahlungen	9.000	0	0	0	0	0,00	0	9.000,00
Zu-/Überschuss	-9.000	0	0	0	0	0,00	0	-9.000,00

	Ansatz 2022	Planwert 2023	Planwert 2024	Planwert 2025	Planwert 2026	Bisher ber.	Gesamt VE	Gesamt Invest.
	1	2	3	4	5	6	7	8
54100078520000 Auszahlungen aus Tiefbaumaßnahmen Erläuterung: B-Plan 27 Bargstücken Nacharbeiten Straßen- und Tiefbauarbeiten hier: Maschineneinsatz Radlader	9.000	0	0	0	0	0,00	0	9.000,00
Saldo	-9.000	0	0	0	0	0,00	0	-9.000,00
<b>551202201</b>	<b>Ersatzbeschaffung Spielgeräte</b>							
Einzahlungen	0	0	0	0	0	0,00	0	0,00
Auszahlungen	123.000	0	0	0	0	0,00	0	123.000,00
Zu-/Überschuss	-123.000	0	0	0	0	0,00	0	-123.000,00
55120078310000 Auszahlungen aus dem Erwerb von beweglichen Sachen des Anlagevermögens oberhalb der Wertgrenze i.H.v. 1.000 Euro Erläuterung: Ersatzbeschaffung von Spielgeräten insbesondere am Almtweg, Schmetterlingsweg, Piinnaubogen sowie Schulstraße	123.000	0	0	0	0	0,00	0	123.000,00
Saldo	-123.000	0	0	0	0	0,00	0	-123.000,00
<b>5731502201</b>	<b>Erwerb von beweglichem Anlagevermögen</b>							
Einzahlungen	0	0	0	0	0	0,00	0	0,00
Auszahlungen	40.000	2.000	2.000	2.000	0	0,00	0	46.000,00
Zu-/Überschuss	-40.000	-2.000	-2.000	-2.000	0	0,00	0	-46.000,00
57315078320000 Auszahlungen aus dem Erwerb von beweglichen Sachen des Anlagevermögens oberhalb der Wertgrenze i.H.v. 150 Euro und bis einschl. der Wertgrenze i.H.v. 1.000 Euro Erläuterung: Ersatzbeschaffung für Möbel im Bürgerhaus - S P E R R V E R M E R K -	40.000	2.000	2.000	2.000	0	0,00	0	46.000,00
Saldo	-40.000	-2.000	-2.000	-2.000	0	0,00	0	-46.000,00
<b>5731502202</b>	<b>Ersatzbeschaffung der Beschallungsanlage</b>							
Einzahlungen	0	0	0	0	0	0,00	0	0,00
Auszahlungen	30.000	0	0	0	0	0,00	0	30.000,00
Zu-/Überschuss	-30.000	0	0	0	0	0,00	0	-30.000,00
57315078310000 Auszahlungen aus dem Erwerb von beweglichen Sachen des Anlagevermögens oberhalb der Wertgrenze i.H.v. 1.000 Euro Erläuterung: Ersatzbeschaffung der Beschallungsanlage im Bürgerhaus - S P E R R V E R M E R K -	30.000	0	0	0	0	0,00	0	30.000,00
Saldo	-30.000	0	0	0	0	0,00	0	-30.000,00
<b>5731502203</b>	<b>Umsetzung Energetischer Maßnahmen</b>							
Einzahlungen	0	0	0	0	0	0,00	0	0,00
Auszahlungen	20.000	0	0	0	0	0,00	0	20.000,00
Zu-/Überschuss	-20.000	0	0	0	0	0,00	0	-20.000,00
57315078310000 Auszahlungen aus dem Erwerb von beweglichen Sachen des Anlagevermögens oberhalb der Wertgrenze i.H.v. 1.000 Euro Erläuterung: Umsetzung von energetischen Maßnahmen im Bürgerhaus	20.000	0	0	0	0	0,00	0	20.000,00
Saldo	-20.000	0	0	0	0	0,00	0	-20.000,00

	Ansatz 2022	Planwert 2023	Planwert 2024	Planwert 2025	Planwert 2026	Bisher ber.	Gesamt VE	Gesamt Invest.
	1	2	3	4	5	6	7	8
<b>573202201</b>	<b>Ersatzbeschaffung Rasentraktor Sportplatz</b>							
Einzahlungen	0	0	0	0	0	0,00	0	0,00
Auszahlungen	8.000	0	0	0	0	0,00	0	8.000,00
Zu-/Überschuss	-8.000	0	0	0	0	0,00	0	-8.000,00
57320078310000 Auszahlungen aus dem Erwerb von beweglichen Sachen des Anlagevermögens oberhalb der Wertgrenze i.H.v. 1.000 Euro Erläuterung: Ersatzbeschaffung des Rasentraktors beim Sportplatz	8.000	0	0	0	0	0,00	0	8.000,00
Saldo	-8.000	0	0	0	0	0,00	0	-8.000,00
<b>573202202</b>	<b>Erwerb von beweglichem Anlagevermögen</b>							
Einzahlungen	0	0	0	0	0	0,00	0	0,00
Auszahlungen	3.000	3.000	3.000	3.000	0		0	12.000,00
Zu-/Überschuss	-3.000	-3.000	-3.000	-3.000	0		0	-12.000,00
57320078310000 Auszahlungen aus dem Erwerb von beweglichen Sachen des Anlagevermögens oberhalb der Wertgrenze i.H.v. 1.000 Euro Erläuterung: Ersatzbeschaffungen von Arbeitsgeräten des Bauhofes.	3.000	3.000	3.000	3.000	0		0	12.000,00
Saldo	-3.000	-3.000	-3.000	-3.000	0		0	-12.000,00
<b>573202203</b>	<b>Ersatzbeschaffung des Pritschenwagens Fiat</b>							
Einzahlungen	0	0	0	0	0	0,00	0	0,00
Auszahlungen	40.000	0	0	0	0	0,00	0	40.000,00
Zu-/Überschuss	-40.000	0	0	0	0	0,00	0	-40.000,00
57320078310000 Auszahlungen aus dem Erwerb von beweglichen Sachen des Anlagevermögens oberhalb der Wertgrenze i.H.v. 1.000 Euro Erläuterung: Ersatzbeschaffung des Pritschenwagens (Fiat)								
- S P E R R V E R M E R K -	40.000	0	0	0	0	0,00	0	40.000,00
Saldo	-40.000	0	0	0	0	0,00	0	-40.000,00
<b>573202204</b>	<b>Ersatzbeschaffung des Fahrzeuges Dacia Logan</b>							
Einzahlungen	0	0	0	0	0	0,00	0	0,00
Auszahlungen	40.000	0	0	0	0	0,00	0	40.000,00
Zu-/Überschuss	-40.000	0	0	0	0	0,00	0	-40.000,00
57320078310000 Auszahlungen aus dem Erwerb von beweglichen Sachen des Anlagevermögens oberhalb der Wertgrenze i.H.v. 1.000 Euro Erläuterung: Ersatzbeschaffung des Fahrzeuges Dacia Logan.								
- S P E R R V E R M E R K -	40.000	0	0	0	0	0,00	0	40.000,00
Saldo	-40.000	0	0	0	0	0,00	0	-40.000,00
<b>Einzahlungen</b>	<b>1.980.900</b>	<b>0</b>	<b>0</b>	<b>0</b>	<b>0</b>		<b>0</b>	<b>1.977.600,00</b>
<b>Auszahlungen</b>	<b>1.704.700</b>	<b>1.129.600</b>	<b>29.600</b>	<b>29.600</b>	<b>0</b>		<b>500.000</b>	<b>2.893.500,00</b>
<b>Zu-/Überschuss</b>	<b>276.200</b>	<b>-1.129.600</b>	<b>-29.600</b>	<b>-29.600</b>	<b>0</b>		<b>-500.000</b>	<b>-915.900,00</b>

## 4. Gesamtpläne

## 4.1 Ergebnisplan

Ertrags- und Aufwandsarten			Ergebnis 2020 in EUR	Ansatz 2021 in EUR	Ansatz 2022 in EUR	Planung 2023 in EUR	Planung 2024 in EUR	Planung 2025 in EUR
1 <sup>1</sup>	2 <sup>2</sup>	3	4	5	6	7	8	9
40	1	Steuern und ähnliche Abgaben	0,00	0	<b>5.569.100</b>	5.744.300	5.954.800	6.177.300
41	2	+ Zuwendungen und allgemeine Umlagen	0,00	0	<b>2.983.300</b>	3.026.900	3.094.900	3.143.000
42	3	+ sonstige Transfererträge	0,00	0	<b>0</b>	0	0	0
43	4	+ öffentlich-rechtliche Leistungsentgelte	0,00	0	<b>1.213.100</b>	1.234.500	1.234.800	1.235.800
441- 442, 446	5	+ privatrechtliche Leistungsentgelte	0,00	0	<b>530.200</b>	530.200	530.200	530.200
448	6	+ Kostenerstattungen und Kostenumlagen	0,00	0	<b>92.100</b>	71.900	71.900	71.900
45	7	+ sonstige Erträge	0,00	0	<b>129.100</b>	129.100	129.100	120.100
471	8	+ aktivierte Eigenleistungen	0,00	0	<b>0</b>	0	0	0
472	9	+/- Bestandsveränderungen	0,00	0	<b>0</b>	0	0	0
	<b>10</b>	<b>= Erträge (= Zeilen 1 bis 9)</b>	<b>0,00</b>	<b>0</b>	<b>10.516.900</b>	<b>10.736.900</b>	<b>11.015.700</b>	<b>11.278.300</b>
50	11	Personalaufwendungen	0,00	0	<b>712.500</b>	722.600	736.600	746.200
51	12	+ Versorgungsaufwendungen	0,00	0	<b>0</b>	0	0	0
52	13	+ Aufwendungen für Sach- und Dienstleistungen	0,00	0	<b>1.292.700</b>	1.148.700	1.148.700	1.148.700
57	14	+ bilanzielle Abschreibungen	0,00	0	<b>849.200</b>	849.200	882.700	882.700
53	15	+ Transferaufwendungen	0,00	0	<b>6.557.300</b>	6.611.100	6.665.600	6.720.900
54	16	+ sonstige Aufwendungen	0,00	0	<b>2.031.400</b>	2.024.500	2.024.100	2.027.500
	<b>17</b>	<b>= Aufwendungen (= Zeilen 11 bis 16)</b>	<b>0,00</b>	<b>0</b>	<b>11.443.100</b>	<b>11.356.100</b>	<b>11.457.700</b>	<b>11.526.000</b>
	<b>18</b>	<b>= Ergebnis der laufenden Verwaltungstätigkeit (= Zeilen 10 / 17)</b>	<b>0,00</b>	<b>0</b>	<b>-926.200</b>	<b>-619.200</b>	<b>-442.000</b>	<b>-247.700</b>
460000 - 461998, 462- 469	19	+ Finanzerträge	0,00	0	<b>200</b>	200	200	200
550000 - 551998, 5562- 5599	20	- Zinsen und sonstige Finanzaufwendungen	0,00	0	<b>27.800</b>	33.000	33.000	33.000
	<b>21</b>	<b>= Finanzergebnis (= Zeilen 19 und 20)</b>	<b>0,00</b>	<b>0</b>	<b>-27.600</b>	<b>-32.800</b>	<b>-32.800</b>	<b>-32.800</b>
	<b>22</b>	<b>= Jahresergebnis<sup>3</sup> (= Zeilen 18 und 21)</b>	<b>0,00</b>	<b>0</b>	<b>-953.800</b>	<b>-652.000</b>	<b>-474.800</b>	<b>-280.500</b>

<sup>1</sup> Die Ziffern geben an, in welchen Kontengruppen und Kontenarten veranschlagt wird.

<sup>2</sup> laufende Nummerierung der Zeile

<sup>3</sup> Jahresüberschuss / Jahresfehlbetrag

## 4.2 Finanzplan

Einzahlungs- und Auszahlungsarten			Ergebnis 2020 in EUR	Ansatz 2021 in EUR	Ansatz 2022 in EUR	Planung 2023 in EUR	Planung 2024 in EUR	Planung 2025 in EUR
1 <sup>3</sup>	2 <sup>4</sup>	3	4	5	6	7	8	9
60	1	Steuern und ähnliche Abgaben	0,00	0	<b>5.569.100</b>	5.744.300	5.954.800	6.177.300
61	2	+ Zuwendungen und allgemeine Umlagen	0,00	0	<b>2.983.300</b>	3.026.900	3.094.900	3.143.000
62	3	+ sonstige Transfereinzahlungen	0,00	0	<b>0</b>	0	0	0
63	4	+ öffentlich-rechtliche Leistungsentgelte	0,00	0	<b>1.189.500</b>	1.234.500	1.234.800	1.235.800
641- 642, 646	5	+ privatrechtliche Leistungsentgelte	0,00	0	<b>530.200</b>	530.200	530.200	530.200
648	6	+ Kostenerstattungen und Kostenumlagen	0,00	0	<b>92.100</b>	71.900	71.900	71.900
65	7	+ sonstige Einzahlungen	0,00	0	<b>129.100</b>	129.100	129.100	120.100
66	8	+ Zinsen und sonstige Finanzeinzahlungen	0,00	0	<b>200</b>	200	200	200
	<b>9</b>	<b>= Einzahlungen aus laufender Verwaltungstätigkeit (= Zeilen 1 bis 8)</b>	<b>0,00</b>	<b>0</b>	<b>10.493.500</b>	<b>10.737.100</b>	<b>11.015.900</b>	<b>11.278.500</b>
70	10	Personalauszahlungen	0,00	0	<b>712.500</b>	722.600	736.600	746.200
71	11	+ Versorgungsauszahlungen	0,00	0	<b>0</b>	0	0	0
72	12	+ Auszahlungen für Sach- und Dienstleistungen	0,00	0	<b>1.292.700</b>	1.148.700	1.148.700	1.148.700
75	13	+ Zinsen und sonstige Finanzauszahlungen	0,00	0	<b>27.800</b>	33.000	33.000	33.000
73	14	+ Transferauszahlungen	0,00	0	<b>6.557.300</b>	6.611.100	6.665.600	6.720.900
74	15	+ sonstige Auszahlungen	0,00	0	<b>2.011.400</b>	2.004.500	2.004.100	2.007.500
	<b>16</b>	<b>= Auszahlungen aus laufender Verwaltungstätigkeit (=Zeilen 10 bis 15)</b>	<b>0,00</b>	<b>0</b>	<b>10.601.700</b>	<b>10.519.900</b>	<b>10.588.000</b>	<b>10.656.300</b>
	<b>17</b>	<b>= Saldo aus laufender Verwaltungstätigkeit (= Zeilen 9 / 16)</b>	<b>0,00</b>	<b>0</b>	<b>-108.200</b>	<b>217.200</b>	<b>427.900</b>	<b>622.200</b>
681	18	Einzahlungen aus Zuweisungen und Zuschüssen für Investitionen und Investitionsförderungsmaßnahmen	0,00	0	<b>1.980.900</b>	0	0	0
682	19	+ Einzahlungen aus der Veräußerung von Grundstücken und Gebäuden	0,00	0	<b>0</b>	0	0	0
683	20	+ Einzahlungen aus der Veräußerung von beweglichem Anlagevermögen	0,00	0	<b>0</b>	0	0	0
684	21	+ Einzahlungen aus der Veräußerung von Finanzanlagen	0,00	0	<b>0</b>	0	0	0
685	22	+ Einzahlungen aus der Abwicklung von Baumaßnahmen	0,00	0	<b>0</b>	0	0	0



Einzahlungs- und Auszahlungsarten			Ergebnis 2020 in EUR	Ansatz 2021 in EUR	Ansatz 2022 in EUR	Planung 2023 in EUR	Planung 2024 in EUR	Planung 2025 in EUR
13	24	3	4	5	6	7	8	9
686	23	+ Einzahlungen aus Rückflüssen (für Investitionen und Investitionsförderungsmaßnahmen Dritter)	0,00	0	0	0	0	0
688	24	+ Einzahlungen aus Beiträgen u.ä. Entgelten	0,00	0	0	0	0	0
689	25	+ sonstige Investitionseinzahlungen	0,00	0	0	0	0	0
	<b>26</b>	<b>= Einzahlungen aus Investitionstätigkeit (= Zeilen 18 bis 25)</b>	<b>0,00</b>	<b>0</b>	<b>1.980.900</b>	<b>0</b>	<b>0</b>	<b>0</b>
781	27	Auszahlungen von Zuweisungen und Zuschüssen für Investitionen und Investitionsförderungsmaßnahmen	0,00	0	571.000	1.000	1.000	1.000
782	28	+ Auszahlungen für den Erwerb von Grundstücken und Gebäuden	0,00	0	12.400	4.600	4.600	4.600
783	29	+ Auszahlungen für den Erwerb von beweglichem Anlagevermögen	0,00	0	508.400	524.000	24.000	24.000
784	30	+ Auszahlungen für den Erwerb von Finanzanlagen	0,00	0	0	0	0	0
785	31	+ Auszahlungen für Baumaßnahmen	0,00	0	322.900	600.000	0	0
786	32	+ Auszahlungen für die Gewährung von Ausleihungen (für Investitionen und Investitionsförderungsmaßnahmen Dritter)	0,00	0	290.000	0	0	0
787	33	+ sonstige Investitionsauszahlungen	0,00	0	0	0	0	0
	<b>34</b>	<b>= Auszahlungen aus Investitionstätigkeit (= Zeilen 27 bis 33)</b>	<b>0,00</b>	<b>0</b>	<b>1.704.700</b>	<b>1.129.600</b>	<b>29.600</b>	<b>29.600</b>
	<b>35</b>	<b>= Saldo aus Investitionstätigkeit (= Zeilen 26 / 34)</b>	<b>0,00</b>	<b>0</b>	<b>276.200</b>	<b>-1.129.600</b>	<b>-29.600</b>	<b>-29.600</b>
672	35a	Einzahlungen aus fremden Finanzmitteln	0,00					
772	35b	Auszahlungen aus fremden Finanzmitteln	0,00					
	<b>35c</b>	<b>Saldo aus fremden Finanzmitteln</b>	<b>0,00</b>					
	<b>36</b>	<b>= Finanzmittelüberschuss/-fehlbetrag (= Zeilen 17, 35, 35c und 35f)</b>	<b>0,00</b>	<b>0</b>	<b>168.000</b>	<b>-912.400</b>	<b>398.300</b>	<b>592.600</b>
692	37	+ Aufnahme von Krediten für Investitionen und Investitionsförderungsmaßnahmen	0,00	0	0	500.000	0	0
695	38	+ Einzahlungen aus Rückflüssen von Darlehen aus der Anlage liquider Mittel	0,00	0	0	0	0	0
693	39	+ Aufnahme von Kassenkrediten (ohne Kontokorrent)	0,00					
792	40	- Tilgung von Krediten für Investitionen und Investitionsförderungsmaßnahmen	0,00	0	296.500	311.100	300.900	290.600

Einzahlungs- und Auszahlungsarten			Ergebnis 2020 in EUR	Ansatz 2021 in EUR	<b>Ansatz 2022 in EUR</b>	Planung 2023 in EUR	Planung 2024 in EUR	Planung 2025 in EUR
1 <sup>3</sup>	2 <sup>4</sup>	3	4	5	6	7	8	9
795	41	– Auszahlungen aus der Gewährung von Darlehen zur Anlage liquider Mittel	0,00	0	0	0	0	0
793	42	– Tilgung von Kassenkrediten (ohne Kontokorrent)	0,00	0	0	0	0	0
	<b>43</b>	<b>= Saldo aus Finanzierungstätigkeit</b>	<b>0,00</b>	<b>0</b>	<b>-296.500</b>	<b>188.900</b>	<b>-300.900</b>	<b>-290.600</b>
	<b>44</b>	<b>= Finanzmittelsaldo (=Zeilen 36 + 43)</b>	<b>0,00</b>	<b>0</b>	<b>-128.500</b>	<b>-723.500</b>	<b>97.400</b>	<b>302.000</b>
	45	+ Finanzmittelbestand am Anfang des Haushaltsjahres	0,00	0	0	0	0	0
	46	– Anfangsbestand Kassenkredite aus Kontokorrent	0,00					
332	47	+ Endbestand Kassenkredite aus Kontokorrent	0,00					
	<b>48</b>	<b>= Finanzmittelbestand zum Ende des Haushaltsjahres (=Zeilen 44 bis 47)</b>	<b>0,00</b>	<b>0</b>	<b>-128.500</b>	<b>-723.500</b>	<b>97.400</b>	<b>302.000</b>

<sup>1</sup> Bei Ämtern sind zusätzlich die Zeilen 35d (Kto. 673 Einzahlungen für amtsangehörige Gemeinde), 35f (Kto. 773 Auszahlungen für amtsangehörige Gemeinde) und 35e (Saldo aus Ein- und Auszahlungen für amtsangehörige Gemeinden) auszuweisen. Hier sind jedoch lediglich die Ergebnisse des Vorjahres (Spalte 4) anzugeben; Eine Planung erfolgt nicht. Der vorgenannte Saldo ist bei der Berechnung des Finanzmittelüberschusses / -fehlbetrags in der Spalte 36 zu berücksichtigen.

<sup>2</sup> Angaben nur in Zeilen 27 bis 34; kein Pflichtbestandteil des Finanzplans. Beträge in Spalte 10 können in TEUR angegeben werden, Rundungsdifferenzen sind zulässig.

<sup>3</sup> Die Ziffern geben an, in welchen Kontengruppen und Kontenarten veranschlagt wird.

<sup>4</sup> laufende Nummerierung der Zeile

## 5. Produkthaushalte

## 5.1 Erläuterungen

Doppik-Konto	Zust. Amt	Erläuterungen	Ansatz 2022
111000 50210000 Beiträge zu Versorgungskassen Beamtinnen und Beamte - VAK -	11	Erläuterungen zum Konto (ü): Umlagebeitrag an die Versorgungsausgleichskasse für Pensionäre hier: Vorauszahlungen 2022	115.000
111000 52620000 Aus- und Fortbildung, Umschulung	1	Erläuterungen zum Konto (ü): Aus- und Fortbildung	500
111000 52910000 Aufwendungen für sonstige Dienstleistungen	1	Erläuterungen zum Konto (ü): Geschäftsaufwendungen für 1.400 € Neujahrsempfang 1.100 € Repräsentationen 4.500 € Ehrengaben	1.100
111000 53180000 Zuschüsse an übrige Bereiche	1	Erläuterungen zum Konto (ü): Zuschüsse für laufende Zwecke an die Fraktionen sowie Mandatsträger für Nutzung von Privatgeräten für den papierlosen Sitzungsdienst	2.800
111000 54210000 Aufwendungen für ehrenamtliche und sonstige Tätigkeit	11	Erläuterungen zum Konto (ü): 29.000 € Aufwandsentschädigungen für Gemeindevertreter und bgl. Mitglieder 1.100 € Vertreterentschädigungen 19.500 € Aufwandsentschädigung ehrenamtlicher Bürgermeister 3.000 € Vertretungsentschädigung Bürgermeister	52.600
111000 54290000 Sonstige Aufwendungen für die Inanspruchnahme von Rechten und Diensten	1	Erläuterungen zum Konto (ü): 2.600 € Verfügungsmittel 4.100 € Beitrag an den Schleswig-Holsteinischen Gemeindetag 400 € Mitgliedsbeitrag Arbeitgeberverband	7.100
111000 54310000 Geschäftsaufwendungen	1	Erläuterungen zum Konto (ü): 1.600 € Bücher und Zeitschriften 1.000 € Reisekosten 2.000 € Informationsblatt "Blick durch die Gemeinde Appen"	4.600
111000 58110010 Aufwendungen aus ILV - Bauhof -	3	Erläuterungen zum Konto (ü): Die Leistungen des Bauhofes werden abgerechnet und im Haushalt als interne Leistungsverrechnung dargestellt.	200
111010 52620000 Aus- und Fortbildung, Umschulung	1	Erläuterungen zum Konto (ü): Aufwendungen für Aus- und Fortbildung des Seniorenbeirates.	200
111010 54210000 Aufwendungen für ehrenamtliche und sonstige Tätigkeit	1	Erläuterungen zum Konto (ü): Aufwandsentschädigungen für die Mitglieder des Seniorenbeirates.	3.000
111010 54310000 Geschäftsaufwendungen	1	Erläuterungen zum Konto (ü): 1.000 € Geschäftsaufwendungen für Veranstaltungen 100 € Reisekosten 500 € Kosten des Seniorenbeirates 2.500 € Fortsetzungs- und Grundkurse Smartphone Android/Tablet für Senioren	4.100
111100 50410000 Beihilfen, Unterstützungen und dgl.	1	Erläuterungen zum Konto (ü): Aufwendungen für den betriebsärztlichen Dienst und der sicherheitstechnischen Betreuung	4.100
111100 53180000 Zuschüsse an übrige Bereiche	2	Erläuterungen zum Konto (ü): Förderung der Betriebsgemeinschaft	900

111300 44110000 Mieten und Pachten	5	<p>Erläuterungen zum Konto (ü): Erträge aus Miete und Nebenkosten:</p> <p>21.500 € Kaltmieten Büroräume Gärtnerstraße 8 12.700 € Nebenkosten Büroräume Gärtnerstraße 8 75.600 € Kaltmieten Kita 25.000 € Nebenkostenanteile 45.800 € Kaltmieten Altmweg 14 24.300 € Nebenkostenanteile 17.500 € Kaltmieten Altmweg 16 7.400 € Nebenkostenanteile 13.500 € Kaltmieten Altmweg 17 - 19 4.600 € Nebenkostenanteile 34.600 € Kaltmieten Gärtnerstraße 7 a 11.600 € Nebenkostenanteile 13.800 € Kaltmieten Gärtnerstraße 8 6.700 € Nebenkostenanteile 30.100 € Kaltmieten Hauptstraße 87 17.100 € Nebenkostenanteile 300 € Mieten Räumlichkeiten im altem Wasserwerk Lindenstraße 5 76.000 € Kaltmieten Lindenstraße 5 33.100 € Nebenkostenanteile 21.000 € Miete für Nutzung der Räume durch das DRK 8.500 € Kaltmieten Schulstraße 8 2.300 € Nebenkostenanteile 6.400 € Kaltmieten Lindenstraße 24 1.700 € Nebenkostenanteile 1.900 € Kaltmiete Räume des Heimatvereines im Bauhof 600 € Nebenkostenanteile Räume Heimatvereines im Bauhof 2.500 € Miete für Räume Betreuungsschule</p>	516.100
111300 48110000 Erträge aus ILV - Kalkulatorische Miete -	5	<p>Erläuterungen zum Konto (ü): Die Gebäude werden zentral über dieses Produkt bewirtschaftet. Über eine Kosten- und Leistungsrechnung können Auswertungen für einzelne Gebäude erstellt werden. Im Rahmen des Jahresabschlusses werden die individuellen Gebäudekosten mit einer internen Leistungsverrechnung auf die entsprechenden Produkte verteilt.</p>	463.000
111300 52110000 Unterhaltung der Grundstücke und baulichen Anlagen	5	<p>Erläuterungen zum Konto (ü): Aufwendungen für bauliche Unterhaltung der gemeindlichen Gebäude:</p> <p>5.000 € Ehemaliges Verwaltungsgebäude Gärtnerstraße 8 48.000 € Feuerwehrgerätehaus davon 20.000 € für neue Eingangstür mit elektronischer Schließanlage 28.000 € Grundschule 2.500 € Jugendräume 24.500 € KiTa 8.000 € Turnhalle 26.000 € Sporthalle 5.000 € Sportlerheim 100 € Wasserwerk Lindenstraße 5 18.000 € Bürgerhaus 2.000 € Bauhof 37.000 € Altmweg 14 davon 13.000 € für eine neue Heizung 4.000 € Altmweg 16 300 € Altmweg17/19 1.000 € Gärtnerstraße 7 a 3.500 € Wohnungen Gärtnerstraße 8 5.000 € Hauptstraße 87</p>	274.900

		53.000 € Lindenstraße 5 davon 45.000 € Strangsanierung der letzten zwei Schächte 2.500 € Schulstraße 8 1.500 € Lindenstraße 24	
111300 52310000 Mieten und Pachten	4	Erläuterungen zum Konto (ü): Mieten für Nutzung nicht schulischer Räume	67.000
111300 52410000 Bewirtschaftung der Grundstücke und baulichen Anlagen	5	Erläuterungen zum Konto (ü): Bewirtschaftungskosten sämtlicher Gebäude u.a. für Grundsteuern Frischwassergebühren Kanalgebühren Müllgebühren Kehrgebühren Kabelgebühren Niederschlagswassergebühr Stromversorgung Erdgasversorgung Reinigung Versicherungen	394.400
111300 54310000 Geschäftsaufwendungen	5	Erläuterungen zum Konto (ü): Geschäftsaufwendungen für die Wohnungsverwaltung	15.700
111300 57113000 Abschreibungen auf Gebäude	3	Erläuterungen zum Konto (ü): Da die Vermögensfassung und -bewertung noch nicht vollständig abgeschlossen ist, wird der Abschreibungsbetrag als vorläufiger Wert eingeplant.	43.500
111300 58110010 Aufwendungen aus ILV - Bauhof -	3	Erläuterungen zum Konto (ü): Die Leistungen des Bauhofes werden abgerechnet und im Haushalt als interne Leistungsverrechnung dargestellt.	35.100
111310 44110000 Mieten und Pachten	5	Erläuterungen zum Konto (ü): Erträge aus Verpachtung von Flächen im Tävsmoor sowie sonstige landwirtschaftliche Flächen	6.700
111310 52210000 Unterhaltung des sonstigen unbeweglichen Vermögens	5	Erläuterungen zum Konto (ü): Unterhaltung sonstiger Grundstücke u.a. Lagerplatz für Grünabfall	2.500
111310 52410000 Bewirtschaftung der Grundstücke und baulichen Anlagen	5	Erläuterungen zum Konto (ü): Bewirtschaftungskosten für sonstige Liegenschaften: Stromversorgung für den Notbrunnen Grundsteuer Sielverbandsgebühren an Bundesanstalt für Immobilienangaben - Nebenstelle Schwerin für das Tävsmoor Umlagen zur Landwirtschaftskammer	5.200
111310 54310000 Geschäftsaufwendungen	5	Erläuterungen zum Konto (ü): Geschäftsaufwendungen für den Abschluß von Pachtverträgen	400
111310 58110010 Aufwendungen aus ILV - Bauhof -	3	Erläuterungen zum Konto (ü): ILV für Leistungen des Bauhofes an sonstigen gemeindlichen Grundstücken u.a. auch für den Notbrunnen in der Gärtnerstraße	13.300
121000 54210000 Aufwendungen für ehrenamtliche und sonstige Tätigkeit	2	Erläuterungen zum Konto (ü): Für Wahlhelfer der Kommunalwahl	0
121000 54310000 Geschäftsaufwendungen	2	Erläuterungen zum Konto (ü): 2021 fand planmäßig die Bundestagswahl statt. Der Bundestag (Wahlperiode 4 Jahre) und der Schleswig-Holsteinische Landtag (Wahlperiode 5 Jahre) wurden 2017 zuletzt gewählt. Die Europawahl (Wahlperiode 5 Jahre) fand 2019 zuletzt statt. Kommunalwahlen waren bei einer Wahlzeit von 5 Jahren zuletzt 2018. Die Kosten für die überregionalen Wahlen werden über den Amtshaushalt abgewickelt. Die Gemeinden haben lediglich den	1.000

		Aufwand für die Kommunalwahlen zu tragen. Sofern eine Verpflegung des Wahlvorstandes über das Erfrischungsgeld hinaus erfolgt, ist dieser Aufwand auch bei überregionalen Wahlen von den Gemeinden zu übernehmen.  Für die Landtagswahl werden 1.000,-- € veranschlagt.	
122100 50120000 Entgelte und dgl. - Arbeitnehmerinnen/Arbeitnehmer	11	Erläuterungen zum Konto (ü): Personalkosten	5.000
122100 50220000 Beiträge zu Versorgungskassen Arbeitnehmerinnen/Arbeitnehmer - VBL -	11	Erläuterungen zum Konto (ü): VBL	300
122100 50320000 Sozialversicherungsbeiträge Arbeitnehmerinnen/Arbeitnehmer	11	Erläuterungen zum Konto (ü): Sozialversicherung	1.200
122100 50410000 Beihilfen, Unterstützungen und dgl.	11	Erläuterungen zum Konto (ü): Beihilfen für Pensionäre.	500
122100 52510000 Haltung von Fahrzeugen	1	Erläuterungen zum Konto (ü): Umlage an den Kommunalen Schadenausgleich	0
122100 52610000 Besondere Aufwendungen für Beschäftigte	5	Erläuterungen zum Konto (ü): Arbeitskleidung für Reinigungskraft	100
122100 52710000 Besondere Verwaltungs- und Betriebsaufwendungen	1	Erläuterungen zum Konto (ü): 1.000 € Inanspruchnahme von EDV-Service 500 € Geräte, Ausstattungs- und Ausrüstungsgegenstände, sonstige Gebrauchsgüter	1.500
122100 54310000 Geschäftsaufwendungen	1	Erläuterungen zum Konto (ü): 600 € Aufwendungen für Bürobedarf 1.500 € Porto-, Fernsprech- und Internetkosten 100 € Rundfunkgebühren 1.000 € Geschäftsausgaben für Sachverständigen- Gerichts- und ähnliche Kosten	3.200
122100 54410000 Steuern, Versicherungen, Schadenfälle	1	Erläuterungen zum Konto (ü): 3.300 € Umlagebeitrag für Unfallversicherung beim Kommunalen Schadenausgleich Allgemeine Haftpflichtversicherung Elektronikversicherung 800 € Wohngebäude- und Inhaltsversicherung Gärtnerstraße 8	4.400
122100 57112000 Abschreibungen Sammelposten Vermögen über 150,- EUR bis 1.000,- EUR	3	Erläuterungen zum Konto (ü): Da die Vermögenserfassung und -bewertung noch nicht vollständig abgeschlossen ist, wird der Abschreibungsbetrag als vorläufiger Wert eingeplant.	100
122100 57113000 Abschreibungen auf Gebäude	3	Erläuterungen zum Konto (ü): Da die Vermögenserfassung und -bewertung noch nicht vollständig abgeschlossen ist, wird der Abschreibungsbetrag als vorläufiger Wert eingeplant.	7.900
122100 58110010 Aufwendungen aus ILV - Bauhof -	3	Erläuterungen zum Konto (ü): Die Leistungen des Bauhofes werden abgerechnet und im Haushalt als interne Leistungsverrechnung dargestellt.	12.100
122100 58118000 Aufwendungen aus ILV - Kalkulatorische Miete -	3	Erläuterungen zum Konto (ü): Für die Bewirtschaftung wird als interne Leistungsverrechnung eine kalkulatorische Miete berücksichtigt (Empfänger: Produkt Gebäudemanagement).	0
126000 41421000 Zuweisungen für laufende	2	Erläuterungen zum Konto (ü): Zuweisung des Kreises für die Sirenenwartung	500

Zwecke vom Kreis			
126000 43210000 Benutzungsgebühren und ähnliche Entgelte	2	Erläuterungen zum Konto (ü): Erstattung von gebührenpflichtigen Einsätzen der Feuerwehr	5.200
126000 44821000 Erstattungen vom Kreis	2	Erläuterungen zum Konto (ü): Kostenerstattung des Kreises für Lehrgangskosten	800
126000 50120000 Entgelte und dgl. - Arbeitnehmerinnen/Arbeitnehmer	11	Erläuterungen zum Konto (ü): Entgelte für Reinigungskraft	5.500
126000 50220000 Beiträge zu Versorgungskassen Arbeitnehmerinnen/Arbeitnehmer - VBL -	11	Erläuterungen zum Konto (ü): Beiträge zur VBL für die Reinigungskraft	400
126000 50320000 Sozialversicherungsbeiträge Arbeitnehmerinnen/Arbeitnehmer	11	Erläuterungen zum Konto (ü): Sozialversicherungsbeiträge für Reinigungskraft	1.200
126000 50390000 Sozialversicherungsbeiträge Sonstige Beschäftigte	11	Erläuterungen zum Konto (ü): Knappschaftsbeitrag an die VAK für Ehrenamtler	200
126000 50410000 Beihilfen, Unterstützungen und dgl.	11	Erläuterungen zum Konto (ü): Für ärztliche Untersuchungen und Schutzimpfungen der Feuerwehrkameraden. Insbesondere für Atemschutzgeräteträger sind regelmäßige Untersuchungen vorgeschrieben.	1.000
126000 52510000 Haltung von Fahrzeugen	2	Erläuterungen zum Konto (ü): Kfz-Versicherung, Betriebsstoffe sowie Pflege und Reparaturen der Fahrzeuge Für das LF 10 wurde ein neuer Wartungsvertrag (jährlich 2.300 €) abgeschlossen	13.400
126000 52610000 Besondere Aufwendungen für Beschäftigte	2	Erläuterungen zum Konto (ü): Dienst- und Schutzkleidung sowie persönliche Ausrüstungsgegenstände für die FFW einschließlich der Jugendwehr: 39.800 € davon 9.300 € nicht verbrauchte Mittel aus 2021 für neue Einsatzkleidung für Übertreter und Anschaffung von 30 neuen Helmen	39.800
126000 52620000 Aus- und Fortbildung, Umschulung	2	Erläuterungen zum Konto (ü): 10.000 € davon 3.000 € nicht verbrauchte Mittel aus 2021 für Kosten der Aus- und Fortbildung der Kameraden sowie einem Führerschein für einen Anhänger	10.000
126000 52710000 Besondere Verwaltungs- und Betriebsaufwendungen	2	Erläuterungen zum Konto (ü): 42.000 € davon 10.000 € nicht verbrauchte Mittel aus 2021. für Geräte, Ausstattungs- und Ausrüstungsgegenstände, sonstige Gebrauchsgüter insbesondere für 5 Melder, CFK Flaschen für Atemschutz, Hebekissen, Atemschutzmasken und eine Wärmebildkamera 1.200 € Wartung der Sirenen	43.200
126000 53130000 Zuweisungen an Zweckverbände	2	Erläuterungen zum Konto (ü): Umlagen für Schlauch- und Geräteunterhaltung	3.600
126000 53160000 Zuweisungen an sonstige öffentliche Sonderrechnungen	2	Erläuterungen zum Konto (ü): Zuschuss für die Kameradschaftskasse	2.500
126000 54210000 Aufwendungen für ehrenamtliche und sonstige Tätigkeit	1	Erläuterungen zum Konto (ü): - 12.700 € Aufwandsentschädigungen für Wehrführer sowie Stellvertreter, Jugendwartin und Fahrzeug- und Gerätewart - 2.300 € Verdienstausschlag	15.000
126000 54290000 Sonstige Aufwendungen für	2	Erläuterungen zum Konto (ü): Beitrag an den Feuerwehrlöschverband	1.600

die Inanspruchnahme von Rechten und Diensten			
126000 54310000 Geschäftsaufwendungen	2	Erläuterungen zum Konto (ü): Geschäftsaufwendungen für Bücher und Zeitschriften, Porto- und Fernsprechkosten und Sonstiges	3.200
126000 54410000 Steuern, Versicherungen, Schadenfälle	1	Erläuterungen zum Konto (ü): Versicherungsbeiträge und -umlagen an die Feuerwehrunfallkasse Nord Inhaltsversicherung	13.300
126000 57111000 Abschreibungen auf immaterielle VG und Sachanlage	3	Erläuterungen zum Konto (ü): Abschreibungen auf Betriebs- und Geschäftsausstattung, Maschinen, Fahrzeuge und technische Anlagen der Feuerwehr. Da die Vermögenserfassung und -bewertung noch nicht vollständig abgeschlossen ist, wird der Abschreibungsbetrag als vorläufiger Wert eingeplant.	53.000
126000 57112000 Abschreibungen Sammelposten Vermögen über 150,- EUR bis 1.000,- EUR	3	Erläuterungen zum Konto (ü): Abschreibungen Sammelposten Vermögen über 150 EUR bis 1.000 EUR Die Abschreibungssummen ermitteln sich aus dem bisher erfassten Vermögensgegenständen. Die Vermögenserfassung und -bewertung ist noch nicht abgeschlossen.	400
126000 57113000 Abschreibungen auf Gebäude	3	Erläuterungen zum Konto (ü): Da die Vermögenserfassung und -bewertung noch nicht vollständig abgeschlossen ist, wird der Abschreibungsbetrag als vorläufiger Wert eingeplant.	22.500
126000 58110010 Aufwendungen aus ILV - Bauhof -	3	Erläuterungen zum Konto (ü): Die Leistungen des Bauhofes werden abgerechnet und im Haushalt als interne Leistungsverrechnung dargestellt.	4.500
126000 58118000 Aufwendungen aus ILV - Kalkulatorische Miete -	3	Erläuterungen zum Konto (ü): Für die Bewirtschaftung wird als interne Leistungsverrechnung eine kalkulatorische Miete berücksichtigt (Empfänger: Produkt Gebäudemanagement).	65.800
211100 44810000 Erstattungen vom Land	4	Erläuterungen zum Konto (ü): für die Schulsozialarbeit	4.600
211100 44822000 Erstattungen von Gemeinden/Gemeindeverbänden	4	Erläuterungen zum Konto (ü): 8.000 € für die Schulsozialarbeit 58.000 € Schulkostenbeiträge für Umlandkinder, die die Appener Grundschule besuchen	66.000
211100 50120000 Entgelte und dgl. - Arbeitnehmerinnen/Arbeitnehmer	11	Erläuterungen zum Konto (ü): Personalkosten	86.900
211100 50220000 Beiträge zu Versorgungskassen Arbeitnehmerinnen/Arbeitnehmer - VBL -	11	Erläuterungen zum Konto (ü): VBL	5.500
211100 50320000 Sozialversicherungsbeiträge Arbeitnehmerinnen/Arbeitnehmer	11	Erläuterungen zum Konto (ü): Sozialversicherung	19.100
211100 52610000 Besondere Aufwendungen für Beschäftigte	5	Erläuterungen zum Konto (ü): Dienst- und Schutzkleidung	500
211100 52620000 Aus- und Fortbildung, Umschulung	4	Erläuterungen zum Konto (ü): Aufwendungen für Aus- und Fortbildung	1.000
211100 52710000 Besondere Verwaltungs- und Betriebsaufwendungen	4	Erläuterungen zum Konto (ü): 3.000 € Inanspruchnahme EDV-Service 5.000 € Gerätekauf und -unterhaltung	8.000
211100 52910000	4	Erläuterungen zum Konto (ü):	12.900



Aufwendungen für sonstige Dienstleistungen		7.000 € Lernmittel 2.500 € Lehr- und Unterrichtsmittel 2.000 € Technischer Unterrichtsbedarf 400 € Lehrerbücherei 1.000 € Schulveranstaltungen	
211100 53180000 Zuschüsse an übrige Bereiche	4	Erläuterungen zum Konto (ü): 2.500 € Zuschuss an den Schulverein 7.000 € Zuweisungen und sonstige Zuschüsse Sozialtarif f. Entgelte Betreuungsschule	9.500
211100 54310000 Geschäftsaufwendungen	4	Erläuterungen zum Konto (ü): 3.000 € Geschäftsausgaben für Bürobedarf 700 € Geschäftsausgaben Schulsozialarbeit 100 € GEMA 1.300 € Porto- und Fernsprechkosten 100 € Rundfunkgebühren 4.000 € Herstellung von Vervielfältigungen 100 € Reisekosten	9.300
211100 54410000 Steuern, Versicherungen, Schadenfälle	4	Erläuterungen zum Konto (ü): Schüler-Unfallversicherung	12.400
211100 54510000 Erstattungen an Land	4	Erläuterungen zum Konto (ü): Schulkostenbeiträge	4.000
211100 54522000 Erstattungen an Gemeinden/Gemeindeverbände	4	Erläuterungen zum Konto (ü): 5.000 € Schulkostenbeiträge für Grundschüler 4.000 € Kostenerstattung für die Mitbenutzung des Lehrschwimmbeckens	9.000
211100 54522100 Erstattungen an das Amt GuMS	4	Erläuterungen zum Konto (ü): Verwaltungskostenumlage an das Amt	19.800
211100 57111000 Abschreibungen auf immaterielle VG und Sachanlage	3	Erläuterungen zum Konto (ü): Da die Vermögenserfassung und -bewertung noch nicht vollständig abgeschlossen ist, wird der Abschreibungsbetrag als vorläufiger Wert eingeplant.	10.000
211100 57113000 Abschreibungen auf Gebäude	3	Erläuterungen zum Konto (ü): Da die Vermögenserfassung und -bewertung noch nicht vollständig abgeschlossen ist, wird der Abschreibungsbetrag als vorläufiger Wert eingeplant.	29.600
211100 58110010 Aufwendungen aus ILV - Bauhof -	3	Erläuterungen zum Konto (ü): Die Leistungen des Bauhofes werden abgerechnet und im Haushalt als interne Leistungsverrechnung dargestellt.	10.600
211100 58118000 Aufwendungen aus ILV - Kalkulatorische Miete -	3	Erläuterungen zum Konto (ü): Für die Bewirtschaftung wird als interne Leistungsverrechnung eine kalkulatorische Miete berücksichtigt (Empfänger: Produkt Gebäudemanagement).	196.700
217000 54510000 Erstattungen an Land	4	Erläuterungen zum Konto (ü): Schulkostenbeiträge	3.000
217000 54522000 Erstattungen an Gemeinden/Gemeindeverbände	4	Erläuterungen zum Konto (ü): Schulkostenbeiträge für Gymnasiasten	270.000
218000 54510000 Erstattungen an Land	4	Erläuterungen zum Konto (ü): Schulkostenbeiträge	20.000
218000 54522000 Erstattungen an Gemeinden/Gemeindeverbände	4	Erläuterungen zum Konto (ü): Schulkostenbeiträge für Gemeinschaftsschüler	390.000
221000 54522000 Erstattungen an Gemeinden/Gemeindeverbände	4	Erläuterungen zum Konto (ü): Schulkostenbeiträge für Sonderschüler	20.000
241000 41421000 Zuweisungen für laufende	4	Erläuterungen zum Konto (ü): Kreiszuweisung zur Schülerbeförderung	7.200

Zwecke vom Kreis			
241000 54290000 Sonstige Aufwendungen für die Inanspruchnahme von Rechten und Diensten	4	Erläuterungen zum Konto (ü): Schülerbeförderungskosten	10.900
241000 54521000 Erstattungen an Kreis	4	Erläuterungen zum Konto (ü): Kostenerstattung für die Beförderung zu weiterführenden Schulen	2.000
272000 41480000 Zuschüsse für laufende Zwecke von übrigen Bereichen	4	Erläuterungen zum Konto (ü): Zuschuss von der Büchereizentrale Schleswig-Holstein	1.100
272000 43210000 Benutzungsgebühren und ähnliche Entgelte	4	Erläuterungen zum Konto (ü): Benutzungsgebühren für die Gemeindebücherei	600
272000 50120000 Entgelte und dgl. - Arbeitnehmerinnen/Arbeitnehmer	11	Erläuterungen zum Konto (ü): Personalkosten	22.000
272000 50220000 Beiträge zu Versorgungskassen Arbeitnehmerinnen/Arbeitnehmer - VBL -	11	Erläuterungen zum Konto (ü): VBL	1.500
272000 50320000 Sozialversicherungsbeiträge Arbeitnehmerinnen/Arbeitnehmer	11	Erläuterungen zum Konto (ü): Sozialversicherung	4.600
272000 52620000 Aus- und Fortbildung, Umschulung	4	Erläuterungen zum Konto (ü): Aufwendungen für Aus- und Fortbildung	100
272000 52710000 Besondere Verwaltungs- und Betriebsaufwendungen	1	Erläuterungen zum Konto (ü): 600 € Inanspruchnahme von EDV-Service 200 € Geräte, Ausstattungs- und Ausrüstungsgegenstände, sonstige Gebrauchsgüter	600
272000 52910000 Aufwendungen für sonstige Dienstleistungen	4	Erläuterungen zum Konto (ü): Erwerb von Bücher und Medien über die Büchereizentrale Schleswig-Holstein	6.300
272000 54290000 Sonstige Aufwendungen für die Inanspruchnahme von Rechten und Diensten	4	Erläuterungen zum Konto (ü): Beitrag Verein für Büchereiwesen	100
272000 54310000 Geschäftsaufwendungen	1	Erläuterungen zum Konto (ü): 500 € Porto- und Fernsprechkosten 300 € Zeitschriften	800
272000 57112000 Abschreibungen Sammelposten Vermögen über 150,- EUR bis 1.000,- EUR	3	Erläuterungen zum Konto (ü): Da die Vermögensfassung und -bewertung noch nicht vollständig abgeschlossen ist, wird der Abschreibungsbetrag als vorläufiger Wert eingeplant.	200
272000 58110010 Aufwendungen aus ILV - Bauhof -	3	Erläuterungen zum Konto (ü): Die Leistungen des Bauhofes werden abgerechnet und im Haushalt als interne Leistungsverrechnung dargestellt.	0
281000 44210010 Erträge aus Verkauf von Vorräten	4	Erläuterungen zum Konto (ü): Erträge aus dem Verkauf von Chroniken und Gemeindeflaggen etc.	200
281000 52210000 Unterhaltung des sonstigen unbeweglichen Vermögens	5	Erläuterungen zum Konto (ü): Pflege und Unterhaltung der Ehrenmäler sowie Bürgerwald	2.000
281000 52910000 Aufwendungen für sonstige Dienstleistungen	5	Erläuterungen zum Konto (ü): 1.000 € Verschönerung des Ortsbildes sowie Pflege Patenschaft	1.000

281000 54290000 Sonstige Aufwendungen für die Inanspruchnahme von Rechten und Diensten	4	Erläuterungen zum Konto (ü): Aufwendungen für 300 € Mitgliedsbeitrag Schleswig Holsteinischer Heimatbund 3.000 € Zuschuss für laufende Zwecke des Heimatvereines 10.000 € Zuschüsse an Vereine für Miete des Bürgerhauses 2.000 € Sonstige Zuschüsse an Vereine	15.300
281000 54310000 Geschäftsaufwendungen	4	Erläuterungen zum Konto (ü): Geschäftsaufwendungen für die Aktion "Saubere Landschaft" und weitere Veranstaltungen	1.000
281000 58110010 Aufwendungen aus ILV - Bauhof -	3	Erläuterungen zum Konto (ü): Die Leistungen des Bauhofes werden abgerechnet und im Haushalt als interne Leistungsverrechnung dargestellt.	38.300
311110 41422000 Zuweisungen für laufende Zwecke von Gemeinden/GV	0	Erläuterungen zum Konto (ü): 30 % Gemeindeanteil der Darlehenserrstattungen (Altfälle)	300
311110 54522000 Erstattungen an Gemeinden/Gemeindeverbände	4	Erläuterungen zum Konto (ü): Verwaltungskostenpauschale an die Stadt Tornesch -BSHG Altfälle-	100
315100 43210000 Benutzungsgebühren und ähnliche Entgelte	4	Erläuterungen zum Konto (ü): Teilnehmerbeiträge für Seniorenausfahrten	2.500
315100 52910000 Aufwendungen für sonstige Dienstleistungen	4	Erläuterungen zum Konto (ü): Kosten der Veranstaltungen für die Senioren	8.000
331000 53180000 Zuschüsse an übrige Bereiche	4	Erläuterungen zum Konto (ü): Zuschuss für die Anlauf- und Beratungsstelle der Diakoniestation Elbmarsch	7.500
362200 41480000 Zuschüsse für laufende Zwecke von übrigen Bereichen	4	Erläuterungen zum Konto (ü): Spenden für die Aktion "Sommerferienspaß"	100
362200 43210000 Benutzungsgebühren und ähnliche Entgelte	4	Erläuterungen zum Konto (ü): Teilnehmerbeiträge Aktion "Sommerferienspaß"	2.000
362200 52910000 Aufwendungen für sonstige Dienstleistungen	4	Erläuterungen zum Konto (ü): Aufwendungen für die Aktion "Sommerferienspaß"	3.000
362200 53180000 Zuschüsse an übrige Bereiche	4	Erläuterungen zum Konto (ü): Zuweisungen und sonstige Zuschüsse für Freizeiten- und Ferienfahrten	400
362200 54410000 Steuern, Versicherungen, Schadenfälle	4	Erläuterungen zum Konto (ü): Umlage Schul- und Jugendhaftpflichtversicherung	100
362200 58110010 Aufwendungen aus ILV - Bauhof -	3	Erläuterungen zum Konto (ü): Die Leistungen des Bauhofes werden abgerechnet und im Haushalt als interne Leistungsverrechnung dargestellt.	100
362500 43210000 Benutzungsgebühren und ähnliche Entgelte	4	Erläuterungen zum Konto (ü): Benutzungsgebühren und ähnliche Entgelte aus Veranstaltungen	100
362500 44210000 Erträge aus Verkauf	4	Erläuterungen zum Konto (ü): Erlöse aus dem Verkauf von Erfrischungsgetränken	1.000
362500 50120000 Entgelte und dgl. - Arbeitnehmerinnen/Arbeitnehmer	11	Erläuterungen zum Konto (ü): Personalkosten	38.600
362500 50220000 Beiträge zu Versorgungskassen Arbeitnehmerinnen/Arbeitnehmer - VBL -	11	Erläuterungen zum Konto (ü): VBL	2.700

362500 50320000 Sozialversicherungsbeiträge Arbeitnehmerinnen/Arbeitnehmer	11	Erläuterungen zum Konto (ü): Sozialversicherung	8.200
362500 52620000 Aus- und Fortbildung, Umschulung	4	Erläuterungen zum Konto (ü): Aufwendungen für die Aus- und Fortbildung	200
362500 54290000 Sonstige Aufwendungen für die Inanspruchnahme von Rechten und Diensten	4	Erläuterungen zum Konto (ü): 1.800 € Aufwendungen für Veranstaltungen 1.000 € Erfrischungsgetränke	2.800
362500 54310000 Geschäftsaufwendungen	1	Erläuterungen zum Konto (ü): Geschäftsaufwendungen und Reisekosten des Jugendbeirates	400
365000 41421000 Zuweisungen für laufende Zwecke vom Kreis	4	Erläuterungen zum Konto (ü): Förderung der Standortgemeinden	1.845.000
365000 53180000 Zuschüsse an übrige Bereiche	4	Erläuterungen zum Konto (ü): 1.138.000 € Beteiligung am Zuschußbedarf des DRK- Bewegungskindergarten 17.000 € Beteiligung am Zuschußbedarf auswärtiger Kinderstagesstätten 924.000 € Beteiligung am Zuschußbedarf des heilpädagogischen Kindergartens Appen-Etz	2.079.000
365000 54521000 Erstattungen an Kreis	4	Erläuterungen zum Konto (ü): Kita-Wohnsitzanteil	950.000
365100 50120000 Entgelte und dgl. - Arbeitnehmerinnen/Arbeitnehmer	11	Erläuterungen zum Konto (ü): Personalkosten	39.000
365100 50220000 Beiträge zu Versorgungskassen Arbeitnehmerinnen/Arbeitnehmer - VBL -	11	Erläuterungen zum Konto (ü): VBL	2.700
365100 50320000 Sozialversicherungsbeiträge Arbeitnehmerinnen/Arbeitnehmer	11	Erläuterungen zum Konto (ü): Sozialversicherung	8.300
365100 52510000 Haltung von Fahrzeugen	5	Erläuterungen zum Konto (ü): Betriebsstoffe sowie Aufwendungen für die Pflege und Reparatur des Aufsitzmähers der KiTa	1.000
365100 54310000 Geschäftsaufwendungen	4	Erläuterungen zum Konto (ü): 1.500 € Porto-, Fernsprech- u. Internetkosten	1.500
365100 57113000 Abschreibungen auf Gebäude	3	Erläuterungen zum Konto (ü): Da die Vermögenserfassung und -bewertung noch nicht vollständig abgeschlossen ist, wird der Abschreibungsbetrag als vorläufiger Wert eingeplant.	66.300
365100 58110010 Aufwendungen aus ILV - Bauhof -	3	Erläuterungen zum Konto (ü): Die Leistungen des Bauhofes werden abgerechnet und im Haushalt als interne Leistungsverrechnung dargestellt.	500
365100 58118000 Aufwendungen aus ILV - Kalkulatorische Miete -	3	Erläuterungen zum Konto (ü): Für die Bewirtschaftung wird als interne Leistungsverrechnung eine kalkulatorische Miete berücksichtigt (Empfänger: Produkt Gebäudemanagement).	0
366200 52710000 Besondere Verwaltungs- und Betriebsaufwendungen	5	Erläuterungen zum Konto (ü): Geräte, Ausstattungs- und Ausrüstungsgegenstände, sonstige Gebrauchsgüter	500
366200 54310000 Geschäftsaufwendungen	1	Erläuterungen zum Konto (ü): 200 € Fernsprech- und Internetkosten 100 € Rundfunkgebühren	300
366200 58118000 Aufwendungen aus ILV -	3	Erläuterungen zum Konto (ü):	13.000

Kalkulatorische Miete -		Für die Bewirtschaftung wird als interne Leistungsverrechnung eine kalkulatorische Miete berücksichtigt (Empfänger: Produkt Gebäudemanagement).	
412000 53180000 Zuschüsse an übrige Bereiche	5	Erläuterungen zum Konto (ü): Zuschüsse für laufende Zwecke an das DRK - Appen für Raummiete	18.400
412000 54290000 Sonstige Aufwendungen für die Inanspruchnahme von Rechten und Diensten	4	Erläuterungen zum Konto (ü): Beitrag D R K - Ortsverein Appen	100
421000 53180000 Zuschüsse an übrige Bereiche	4	Erläuterungen zum Konto (ü): 295.000 € Zuschüsse für laufende Zwecke an den TuS Appen für Nutzungsentgelte der Sportanlagen 2.900 € Erbpachtzinsen	297.900
421000 54580000 Erstattung an übrige Bereiche	4	Erläuterungen zum Konto (ü): 10.000 € Kostenerstattung an den TuS Appen für die Kosten des Sportplatzgebäudes 6.300 € Kostenerstattung für den Hallen- und Platzwart	16.300
424100 43210000 Benutzungsgebühren und ähnliche Entgelte	4	Erläuterungen zum Konto (ü): 80.000 € Nutzungsentgelt TuS Appen für die Sportplätze 15.000 € Nutzungsentgelt Grundschule für die Sportplätze 60.000 € Nutzungsentgelt TuS Appen für die Turnhalle 1.000 € Nutzungsentgelt Grundschule für die Turnhalle 111.000 € Nutzungsentgelt TuS Appen für die Sporthalle 50.000 € Nutzungsentgelt Grundschule für die Sporthalle 35.000 € Nutzungsentgelt TuS Appen für das Sportlerheim 10.000 € Nutzungsentgelt TuS Appen für das Tennisheim 100 € Ersätze	362.100
424100 44110000 Mieten und Pachten	5	Erläuterungen zum Konto (ü): Erbpachtzins für Tennisgrundstück	4.700
424100 50120000 Entgelte und dgl. - Arbeitnehmerinnen/Arbeitnehmer	11	Erläuterungen zum Konto (ü): Personalkosten	24.700
424100 50220000 Beiträge zu Versorgungskassen Arbeitnehmerinnen/Arbeitnehmer - VBL -	11	Erläuterungen zum Konto (ü): VBL	1.700
424100 50320000 Sozialversicherungsbeiträge Arbeitnehmerinnen/Arbeitnehmer	11	Erläuterungen zum Konto (ü): Sozialversicherung	4.300
424100 52210000 Unterhaltung des sonstigen unbeweglichen Vermögens	5	Erläuterungen zum Konto (ü): Unterhaltung der Außenanlagen des Sportzentrums	12.000
424100 52410000 Bewirtschaftung der Grundstücke und baulichen Anlagen	5	Erläuterungen zum Konto (ü): Müllgebühren Sportzentrum	600
424100 52710000 Besondere Verwaltungs- und Betriebsaufwendungen	5	Erläuterungen zum Konto (ü): Geräte, Ausstattungs- und Ausrüstungsgegenstände, sonstige Gebrauchsgüter für die Turnhalle, Sporthalle und Sportplätze	8.000
424100 54310000 Geschäftsaufwendungen	1	Erläuterungen zum Konto (ü): Fernsprechkosten für die Turnhalle Almtweg und die Sporthalle Distelkamp	900
424100 57112000 Abschreibungen Sammelposten Vermögen über 150,- EUR bis 1.000,- EUR	3	Erläuterungen zum Konto (ü): Da die Vermögenserfassung und -bewertung noch nicht vollständig abgeschlossen ist, wird der Abschreibungsbetrag als vorläufiger Wert eingeplant.	2.000
424100 57113000	3	Erläuterungen zum Konto (ü):	72.700

Abschreibungen auf Gebäude		Da die Vermögenserfassung und -bewertung noch nicht vollständig abgeschlossen ist, wird der Abschreibungsbetrag als vorläufiger Wert eingeplant.	
424100 58110010 Aufwendungen aus ILV - Bauhof -	3	Erläuterungen zum Konto (ü): Die Leistungen des Bauhofes werden abgerechnet und im Haushalt als interne Leistungsverrechnung dargestellt.	80.800
424100 58118000 Aufwendungen aus ILV - Kalkulatorische Miete -	3	Erläuterungen zum Konto (ü): Für die Bewirtschaftung wird als interne Leistungsverrechnung eine kalkulatorische Miete berücksichtigt (Empfänger: Produkt Gebäudemanagement).	105.200
511000 44880000 Erstattungen vom übrigen Bereich	5	Erläuterungen zum Konto (ü): Erstattung der Kosten für die Aufstellung eines B-Planes	0
511000 54310000 Geschäftsaufwendungen	5	Erläuterungen zum Konto (ü): Kosten für die Aufstellung von Bauleitplänen hier: B-Plan 32 (südlich Hauptstraße westlich Eekhoff)	19.000
522000 46510000 Gewinnanteile aus verbundenen Unternehmen und Beteiligungen	3	Erläuterungen zum Konto (ü): Gewinnanteile aus der Mitgliedschaft bei der Stiftung Adlershorst	100
531000 45110000 Konzessionsabgaben	3	Erläuterungen zum Konto (ü): Konzessionsabgabe für Strom auf der Basis der Einnahmen für das Vorjahr.	114.100
532000 45110000 Konzessionsabgaben	3	Erläuterungen zum Konto (ü): Konzessionsabgabe für Gas auf der Basis der Einnahmen für das Vorjahr.	10.000
538100 43210000 Benutzungsgebühren und ähnliche Entgelte	3	Erläuterungen zum Konto (ü): Benutzungsgebühren für die Schmutzwasserbeseitigung	640.800
538100 43810000 Erträge aus der Auflösung von Sonderposten für Gebühren- ausgleich	3	Erläuterungen zum Konto (ü): Ertrag aus der Gebührenaussgleichsrücklage zum Ausgleich des Gebührenhaushaltes Schmutzwasserbeseitigung	23.600
538100 44830000 Erstattungen von Zweckverbänden und dergl.	3	Erläuterungen zum Konto (ü): Guthaben aus der Abrechnung der Abwassergebühren mit dem AZV	20.200
538100 52210000 Unterhaltung des sonstigen unbeweglichen Vermögens	5	Erläuterungen zum Konto (ü): Unterhaltung des Schmutzwasserbeseitigungsnetzes	35.000
538100 52410000 Bewirtschaftung der Grundstücke und baulichen Anlagen	5	Erläuterungen zum Konto (ü): Bewirtschaftungskosten der Schmutzwasserbeseitigungsanlagen: Stromversorgung sowie Versicherung der Pumpstationen	14.500
538100 52710000 Besondere Verwaltungs- und Betriebsaufwendungen	5	Erläuterungen zum Konto (ü): Geräte, Ausstattungs- und Ausrüstungsgegenstände, sonstige Gebrauchsgüter	500
538100 53130000 Zuweisungen an Zweckverbände	3	Erläuterungen zum Konto (ü): Abwassergebühren an den AZV	363.600
538100 54522000 Erstattungen an Gemeinden/Gemeindeverbän- de	5	Erläuterungen zum Konto (ü): Nutzungsentschädigung an die Stadt Hamburg für eine gemeindliche Schmutzwasserleitung auf fremden Grund de	100
538100 54980000 Aufwendungen aus der Zuführung zu Sonderposten	3	Erläuterungen zum Konto (ü): Abführung des Überschusses an die Gebührenaussgleichsrücklage SW (=Sonderposten)	0
538100 57114000 Abschreibungen auf Infrastrukturvermögen	3	Erläuterungen zum Konto (ü): Abschreibungen auf die Schmutzwasserbeseitigungsanlagen.	215.000
538100 58110010 Aufwendungen aus ILV -	3	Erläuterungen zum Konto (ü):	7.300

Bauhof -		Die Leistungen des Bauhofes werden abgerechnet und im Haushalt als interne Leistungsverrechnung dargestellt.	
538200 43210000 Benutzungsgebühren und ähnliche Entgelte	3	Erläuterungen zum Konto (ü): 85.300 € Benutzungsgebühren für die Niederschlagswasserbeseitigung 88.200 € Erstattung der Kosten für die Straßenentwässerung (aus Produkt 541000)	173.500
538200 43810000 Erträge aus der Auflösung von Sonderposten für Gebühren ausgleich	3	Erläuterungen zum Konto (ü): Ertrag aus der Gebührenaussgleichsrücklage zum Ausgleich des Gebührenhaushaltes Niederschlagswasserbeseitigung	0
538200 52210000 Unterhaltung des sonstigen unbeweglichen Vermögens	5	Erläuterungen zum Konto (ü): Unterhaltung der Regenwassernetzes	10.000
538200 52710000 Besondere Verwaltungs- und Betriebsaufwendungen	5	Erläuterungen zum Konto (ü): Geräte, Ausstattungs- und Ausrüstungsgegenstände, sonstige Gebrauchsgüter	500
538200 54522100 Erstattungen an das Amt GuMS	3	Erläuterungen zum Konto (ü): Verwaltungskostenumlage an das Amt	20.100
538200 54910000 Aufwendungen aus der Zuführung zur Rückstellung für später entstehende Kosten	3	Erläuterungen zum Konto (ü): Bei der Unterhaltungsrückstellung geht es im Bereich Niederschlagswasser um eine Rückstellung für später entstehende Kosten für die Unterhaltung der Regenrückhaltebecken. Die Rückstellung ist auch dafür gedacht, eine mit den hohen Ausgaben verbundene Gebührenschwankung zu vermeiden.	20.000
538200 54980000 Aufwendungen aus der Zuführung zu Sonderposten	3	Erläuterungen zum Konto (ü): Abführung des Überschusses an die Gebührenaussgleichsrücklage NSW (=Sonderposten)	0
538200 57114000 Abschreibungen auf Infrastrukturvermögen	3	Erläuterungen zum Konto (ü): Abschreibungen auf die Niederschlagswasserbeseitigungsanlagen.	115.000
538200 58110010 Aufwendungen aus ILV - Bauhof -	3	Erläuterungen zum Konto (ü): Die Leistungen des Bauhofes werden abgerechnet und im Haushalt als interne Leistungsverrechnung dargestellt.	7.900
541000 44110000 Mieten und Pachten	2	Erläuterungen zum Konto (ü): Entschädigung Containerstandorte	900
541000 44616000 Erstattung von Bewirtschaftungskosten	5	Erläuterungen zum Konto (ü): Erträge aus Abrechnungen für die Stromversorgung der Straßenbeleuchtung	0
541000 52210000 Unterhaltung des sonstigen unbeweglichen Vermögens	5	Erläuterungen zum Konto (ü): Unterhaltung der Gemeindestraßen und Gehwege sowie Straßenbeleuchtung:  60.000 € Unterhaltung der Gemeindestraßen und Gehwege 30.000 € Unterhaltung der Straßenbeleuchtung	90.000
541000 52310000 Mieten und Pachten	5	Erläuterungen zum Konto (ü): Pacht für Standort eines Fahrgastunterstandes	100
541000 52410000 Bewirtschaftung der Grundstücke und baulichen Anlagen	5	Erläuterungen zum Konto (ü): 37.300 € Stromversorgung der Straßenbeleuchtung 88.200 € Erstattung der Kosten für die Straßenentwässerung (an Produkt 583200)	125.500
541000 52710000 Besondere Verwaltungs- und Betriebsaufwendungen	2	Erläuterungen zum Konto (ü): Geräte, Ausstattungs- und Ausrüstungsgegenstände, sonstige Gebrauchsgüter	3.000
541000 53130000 Zuweisungen an Zweckverbände	5	Erläuterungen zum Konto (ü): Umlage an den Wegeunterhaltungsverband	61.800
541000 57114000 Abschreibungen auf Infrastrukturvermögen	3	Erläuterungen zum Konto (ü): Überschlägige Berechnung anhand der durchschnittlichen Planwerte je Gemeindestraßenkilometer im Jahr 2021 für	180.000

		Haselau, Haseldorf und Hetlingen: 4.344,26 €/km x 41,4 km Appen= 179.852,30 €.	
541000 58110010 Aufwendungen aus ILV - Bauhof -	3	Erläuterungen zum Konto (ü): Die Leistungen des Bauhofes werden abgerechnet und im Haushalt als interne Leistungsverrechnung dargestellt.	119.100
551000 44110000 Mieten und Pachten	5	Erläuterungen zum Konto (ü): Erträge aus Verpachtung 400 € Kleingärtnerverein Appen 200 € Angelnutzung Appener See	600
551000 52210000 Unterhaltung des sonstigen unbeweglichen Vermögens	2	Erläuterungen zum Konto (ü): Unterhaltung der Wiese und Parkflächen am Appener See	5.500
551000 52310000 Mieten und Pachten	5	Erläuterungen zum Konto (ü): Pacht für das Gelände Appener See	500
551000 52410000 Bewirtschaftung der Grundstücke und baulichen Anlagen	2	Erläuterungen zum Konto (ü): Aufwendungen für die Reinhaltung der Flächen am Appener See	3.500
551000 52710000 Besondere Verwaltungs- und Betriebsaufwendungen	2	Erläuterungen zum Konto (ü): Schilder und Ausstattungsgegenstände für den Appener See	400
551000 53180000 Zuschüsse an übrige Bereiche	2	Erläuterungen zum Konto (ü): Zuschuss zur Förderung des Freibades Oberglinde	500
551000 54290000 Sonstige Aufwendungen für die Inanspruchnahme von Rechten und Diensten	2	Erläuterungen zum Konto (ü): Geschäftsausgaben für die Untersuchungen der Wasserqualität	400
551000 54310000 Geschäftsausgaben	2	Erläuterungen zum Konto (ü): Geschäftsausgaben für die Untersuchungen der Wasserqualität	0
551000 58110010 Aufwendungen aus ILV - Bauhof -	3	Erläuterungen zum Konto (ü): Die Leistungen des Bauhofes werden abgerechnet und im Haushalt als interne Leistungsverrechnung dargestellt.	4.500
551200 52210000 Unterhaltung des sonstigen unbeweglichen Vermögens	5	Erläuterungen zum Konto (ü): Unterhaltung der Kinderspielplätze	15.000
551200 57111000 Abschreibungen auf immaterielle VG und Sachanlage	3	Erläuterungen zum Konto (ü): Da die Vermögensfassung und -bewertung noch nicht vollständig abgeschlossen ist, wird der Abschreibungsbetrag als vorläufiger Wert eingeplant.	400
551200 58110010 Aufwendungen aus ILV - Bauhof -	3	Erläuterungen zum Konto (ü): Die Leistungen des Bauhofes werden abgerechnet und im Haushalt als interne Leistungsverrechnung dargestellt.	25.900
552000 52210000 Unterhaltung des sonstigen unbeweglichen Vermögens	5	Erläuterungen zum Konto (ü): Unterhaltung der Wasserläufe	15.000
552000 53110000 Zuweisungen an Land	5	Erläuterungen zum Konto (ü): Abwasserabgabe für Direkteinleiter	100
552000 54290000 Sonstige Aufwendungen für die Inanspruchnahme von Rechten und Diensten	5	Erläuterungen zum Konto (ü): Verbandsbeitrag an den Wasserverband Pinnau-Bilsbek- Gronau	26.600
552000 58110010 Aufwendungen aus ILV - Bauhof -	3	Erläuterungen zum Konto (ü): Die Leistungen des Bauhofes werden abgerechnet und im Haushalt als interne Leistungsverrechnung dargestellt.	11.900
553000 53180000 Zuschüsse an übrige Bereiche	3	Erläuterungen zum Konto (ü): Erstattungen an die Ev.-Luth. Kirche Appen zur Unterschußabdeckung für den Friedhof	26.200
553000 58110010 Aufwendungen aus ILV - Bauhof -	3	Erläuterungen zum Konto (ü): Die Leistungen des Bauhofes werden abgerechnet und im Haushalt als interne Leistungsverrechnung dargestellt.	300



554000 52210000 Unterhaltung des sonstigen unbeweglichen Vermögens	5	Erläuterungen zum Konto (ü): Unterhaltungsarbeiten im Tävsmoor	3.500
554000 53180000 Zuschüsse an übrige Bereiche	5	Erläuterungen zum Konto (ü): Zuschuss Verein "Schutz des Tävsmoores"	700
554000 54290000 Sonstige Aufwendungen für die Inanspruchnahme von Rechten und Diensten	5	Erläuterungen zum Konto (ü): 600 € Beitrag an den Verein zum Schutz des Tävsmoores 2.500 € Beitrag an den Verein "Regionalpark Wedeler Au"	3.100
555000 52210000 Unterhaltung des sonstigen unbeweglichen Vermögens	5	Erläuterungen zum Konto (ü): Unterhaltung der Wirtschaftswege	5.000
555000 52710000 Besondere Verwaltungs- und Betriebsaufwendungen	5	Erläuterungen zum Konto (ü): Geräte, Ausstattungs- und Ausrüstungsgegenstände, sonstige Gebrauchsgüter	500
555000 58110010 Aufwendungen aus ILV - Bauhof -	3	Erläuterungen zum Konto (ü): Die Leistungen des Bauhofes werden abgerechnet und im Haushalt als interne Leistungsverrechnung dargestellt.	36.600
571000 52910000 Aufwendungen für sonstige Dienstleistungen	5	Erläuterungen zum Konto (ü): Ko-Finanzierung der AktivRegion sowie zusätzliche Bereitstellung für das Regionalbudget	6.600
571000 54290000 Sonstige Aufwendungen für die Inanspruchnahme von Rechten und Diensten	5	Erläuterungen zum Konto (ü): Umlage an den Zweckverband "Integrierte Station Unterelbe"	1.500
573150 43210000 Benutzungsgebühren und ähnliche Entgelte	4	Erläuterungen zum Konto (ü): 1.000 € Benutzungsgebühren und ähnliche Entgelte für die Nutzung des Bürgerhauses 1.000 € Teilnehmerbeiträge der Vereine für die Nutzung des Bürgerhauses 700 € Standgeld für Weihnachtsmarktstände	2.700
573150 44880000 Erstattungen vom übrigen Bereich	4	Erläuterungen zum Konto (ü): Ersätze für Schäden bei der Nutzung des Bürgerhauses	500
573150 50120000 Entgelte und dgl. - Arbeitnehmerinnen/Arbeitnehmer	11	Erläuterungen zum Konto (ü): Personalkosten	19.800
573150 50220000 Beiträge zu Versorgungskassen Arbeitnehmerinnen/Arbeitnehmer - VBL -	11	Erläuterungen zum Konto (ü): VBL	1.400
573150 50320000 Sozialversicherungsbeiträge Arbeitnehmerinnen/Arbeitnehmer	11	Erläuterungen zum Konto (ü): Sozialversicherung	4.200
573150 52610000 Besondere Aufwendungen für Beschäftigte	5	Erläuterungen zum Konto (ü): Dienst- und Schutzkleidung, persönliche Ausrüstungsgegenstände	500
573150 52710000 Besondere Verwaltungs- und Betriebsaufwendungen	5	Erläuterungen zum Konto (ü): Geräte, Ausstattungs- und Ausrüstungsgegenstände, sonstige Gebrauchsgüter	5.000
573150 54310000 Geschäftsaufwendungen	1	Erläuterungen zum Konto (ü): 600 € Reisekosten 600 € Fernsprechkosten	1.200
573150 57112000 Abschreibungen Sammelposten Vermögen über 150,- EUR bis 1.000,- EUR	3	Erläuterungen zum Konto (ü): Da die Vermögenserfassung und -bewertung noch nicht vollständig abgeschlossen ist, wird der Abschreibungsbetrag als vorläufiger Wert eingeplant.	2.200
573150 57113000	3	Erläuterungen zum Konto (ü):	17.800

Abschreibungen auf Gebäude		Da die Vermögenserfassung und -bewertung noch nicht vollständig abgeschlossen ist, wird der Abschreibungsbetrag als vorläufiger Wert eingeplant.	
573150 58110010 Aufwendungen aus ILV - Bauhof -	3	Erläuterungen zum Konto (ü): Die Leistungen des Bauhofes werden abgerechnet und im Haushalt als interne Leistungsverrechnung dargestellt.	18.600
573150 58118000 Aufwendungen aus ILV - Kalkulatorische Miete -	3	Erläuterungen zum Konto (ü): Für die Bewirtschaftung wird als interne Leistungsverrechnung eine kalkulatorische Miete berücksichtigt (Empfänger: Produkt Gebäudemanagement).	77.600
573200 48110010 Erträge aus ILV - Bauhof -	0	Erläuterungen zum Konto (ü): Erträge aus interner Leistungsverrechnung für Leistungen des Bauhofes.	427.600
573200 50120000 Entgelte und dgl. - Arbeitnehmerinnen/Arbeitnehmer	11	Erläuterungen zum Konto (ü): Personalkosten	221.300
573200 50220000 Beiträge zu Versorgungskassen Arbeitnehmerinnen/Arbeitnehmer - VBL -	11	Erläuterungen zum Konto (ü): VBL	15.100
573200 50320000 Sozialversicherungsbeiträge Arbeitnehmerinnen/Arbeitnehmer	11	Erläuterungen zum Konto (ü): Sozialversicherung	46.500
573200 52510000 Haltung von Fahrzeugen	5	Erläuterungen zum Konto (ü): Bauhof: 6.100 € Kfz.-Versicherungen .300 € Betriebsstoffe 18.100 € Pflege und Reparaturen 400 € Kfz. Steuer	24.900
573200 52610000 Besondere Aufwendungen für Beschäftigte	5	Erläuterungen zum Konto (ü): Dienst- und Schutzkleidung, persönliche Ausrüstungsgegenstände	1.700
573200 52620000 Aus- und Fortbildung, Umschulung	5	Erläuterungen zum Konto (ü): Aus- und Fortbildung der Bauhofs Mitarbeiter	1.500
573200 52710000 Besondere Verwaltungs- und Betriebsaufwendungen	5	Erläuterungen zum Konto (ü): 5.000 € Geräte, Ausstattungs- und Ausrüstungsgegenstände, sonstige Gebrauchsgüter 1.500 € Entsorgung von Grünabfällen	5.000
573200 54310000 Geschäftsaufwendungen	1	Erläuterungen zum Konto (ü): 200 € Reisekosten 800 € Fernsprech- und Internetkosten 300 € Rundfunkgebühren 200 € Sonstiges	1.500
573200 57111000 Abschreibungen auf immaterielle VG und Sachanlage	3	Erläuterungen zum Konto (ü): Da die Vermögenserfassung und -bewertung noch nicht vollständig abgeschlossen ist, wird der Abschreibungsbetrag als vorläufiger Wert eingeplant.	3.700
573200 57113000 Abschreibungen auf Gebäude	3	Erläuterungen zum Konto (ü): Da die Vermögenserfassung und -bewertung noch nicht vollständig abgeschlossen ist, wird der Abschreibungsbetrag als vorläufiger Wert eingeplant.	6.900
573200 58118000 Aufwendungen aus ILV - Kalkulatorische Miete -	3	Erläuterungen zum Konto (ü): Für die Bewirtschaftung wird als interne Leistungsverrechnung eine kalkulatorische Miete berücksichtigt (Empfänger: Produkt Gebäudemanagement).	4.700
611000 40110000 Grundsteuer A	3	Erläuterungen zum Konto (ü): Berechnung auf Grundlage des Aufkommens des Vorjahres	81.800
611000 40120000	3	Erläuterungen zum Konto (ü):	700.300

Grundsteuer B		Berechnung auf Grundlage des Aufkommens des Vorjahres	
611000 40130000 Gewerbsteuer	3	Erläuterungen zum Konto (ü): Bei der Gewerbesteuer ist auf Grundlage der Kenntnisse der jeweiligen Verhältnisse vor Ort und insbesondere angesichts der aktuellen Entwicklung auf den Finanzmärkten eine sorgfältige eigene Schätzung geboten. Für das Haushaltsjahr 2022 wird mit Gewerbesteuereinnahmen in Höhe von 1.100.000 € gerechnet. Trotz solider Haushaltsplanung ist die Gewerbesteuer eine sprunghafte und schwer kalkulierbare Einnahmequelle.	1.100.000
611000 40210000 Gemeindeanteil an der Einkommensteuer	3	Erläuterungen zum Konto (ü): Auf der Basis einer Schlüsselzahl von 0,0022842 (lt. Landesverordnung) und der Steuerschätzung nach dem Haushaltserlass ergibt sich folgende Berechnung: 1.392 Mio. € x 0,0022842 = 3.179.600-€.	3.179.600
611000 40220000 Gemeindeanteil an der Umsatzsteuer	3	Erläuterungen zum Konto (ü): Auf der Basis einer Schlüsselzahl von 0,000607759 (lt. Landesverordnung) und der Steuerschätzung nach dem Haushaltserlass ergibt sich folgende Berechnung: 210 Mio.-€ x 0,000607759 = 127.600€.	127.600
611000 40320000 Hundesteuer	3	Erläuterungen zum Konto (ü): Ansatz für die zu erwartende Hundesteuer auf Grundlage der Daten des vergangenen Jahres.	25.000
611000 40510000 Leistungen nach dem Familienleistungsausgleich	3	Erläuterungen zum Konto (ü): Auf der Basis einer Schlüsselzahl von 0,0022842 (lt. Landesverordnung) und der Steuerschätzung nach dem Haushaltserlass ergibt sich folgende Berechnung: 155,36 Mio. € x 0,0022842 = 354.800€.	354.800
611000 41110000 Schlüsselzuweisungen vom Land	3	Erläuterungen zum Konto (ü): Die Berechnungsgrundlagen für die Errechnung der Schlüsselzuweisung 2022 ist die Einwohnerzahl nach dem Stand des 31.12. des vergangenen Jahres. Liegt die durchschnittliche Einwohnerzahl nach dem Stand vom 31.12. jeweils des vergangenen und der dem vergangenen Jahr vorhergehenden zwei Jahren höher als Einwohnerzahl nach dem Stand des 31.12. des vergangenen Jahres wird der durchschnittliche Wert zugrunde gelegt. Neu ist, dass eine bedarfsinduzierte Einwohnerzahl hinzugerechnet wird. Diese ergibt sich aus der Anzahl der Kinder unter 18 Jahren, die zur Hälfte zu der Einwohnerzahl hinzugezählt wird. Für die Berechnung der Schlüsselzuweisung wurde die bedarfsinduzierte Einwohnerzahl zugrunde gelegt. Weitere Berechnungsgrundlagen für die Errechnung der Schlüsselzuweisung 2022 ist der Grundbetrag, der derzeit vorläufig mit 1.329,20 € festgesetzt wurde sowie die Steuerkraft des 2. Halbjahres 2020 und des 1. Halbjahres 2021 = 5.665.950 €. Eine weitere Hinzurechnung zur Schlüsselzuweisung ist ein Flächenfaktor je Gemeindestraßenkilometer der zum Ausgleich bedarfstreibender Flächenlasten vorgesehen ist.	1.090.700
611000 41310000 Sonstige allgemeine Zuweisungen vom Land	3	Erläuterungen zum Konto (ü): Allgemeine Zuweisung des Landes zur Förderung von Infrastrukturmaßnahmen	38.400
611000 45620000 Säumniszuschläge	3	Erläuterungen zum Konto (ü): Stundungszinsen	2.000
611000 45650000 Verzinsung von Steuernachforderungen und Steuererstattungen	3	Erläuterungen zum Konto (ü): Zu verzinsende Gewerbesteuereinnahmen, bei denen der Zeitraum der Veranlagung länger als 15 Monate zurückliegt.	3.000

611000 53410000 Gewerbsteuerumlage	3	Erläuterungen zum Konto (ü): Auf Basis der für das Haushaltsjahr erwarteten Gewerbesteuer wird die Gewerbsteuerumlage nach den Ausführungen des Haushaltserlasses ermittelt. Dabei ist ein Anteil von 35 % der Messbeträge zu Grunde zu legen.	104.100
611000 53721000 Allgemeine Umlagen an Kreis (Kreisumlage)	3	Erläuterungen zum Konto (ü): Kreisumlage in Höhe eines Anteils von der gemeindlichen Finanzkraft, bei der die Steuerkraftmeßzahl zuzüglich der Schlüsselzuweisungen zu Grunde zu legen sind.	2.294.000
611000 53722100 Allgemeine Umlagen an das Amt GuMS (Amtsumlage)	3	Erläuterungen zum Konto (ü): Die Amtsumlage wird mit der Haushaltssatzung des Amtes festgesetzt. Eine Festsetzung ist zum Zeitpunkt dieses Haushaltsentwurfs noch nicht erfolgt. Es wird vorläufig eine Umlage 19 % angenommen.	1.283.800
611000 55920000 Verzinsung von Steuernachforderungen und Steuererstattungen	3	Erläuterungen zum Konto (ü): Zu verzinsende Gewerbesteuereinnahmen, bei denen der Zeitraum der Veranlagung länger als 15 Monate zurückliegt	3.000
612000 46510000 Gewinnanteile aus verbundenen Unternehmen und Beteiligungen	3	Erläuterungen zum Konto (ü): Dividenden aus Genossenschaftsanteilen	100
612000 55170000 Zinsaufwendungen an Kreditinstitute	3	Erläuterungen zum Konto (ü): Zinsen	24.800
612000 79273500 ordentliche Tilgung Investitionskredit > 5 Jahre	3	Erläuterungen zum Konto (ü): Tilgungsleistungen	296.500

- 5.2 Hauptproduktbereich 1 – Zentrale Verwaltung**
- 5.3 Hauptproduktbereich 2 – Schule und Kultur**
- 5.4 Hauptproduktbereich 3 – Soziales und Jugend**
- 5.5 Hauptproduktbereich 4 – Gesundheit und Sport**
- 5.6 Hauptproduktbereich 5 – Gestaltung und Umwelt**
- 5.7 Hauptproduktbereich 6 – Zentrale Finanzleistungen**

Hauptproduktbereich	1	Zentrale Verwaltung
Produktbereich	11	Innere Verwaltung
Produkt	111000	Gemeindeorgane

Teilergebnisplan<sup>1</sup>

Ertrags- und Aufwandsarten			Ergebnis 2020 in EUR	Ansatz 2021 in EUR	Ansatz 2022 in EUR	Planung 2023 in EUR	Planung 2024 in EUR	Planung 2025 in EUR
1 <sup>2</sup>	2 <sup>3</sup>	3	4	5	6	7	8	9
40	1	Steuern und ähnliche Abgaben						
41	2	+ Zuwendungen und allgemeine Umlagen						
42	3	+ sonstige Transfererträge						
43	4	+ öffentlich-rechtliche Leistungsentgelte						
441- 442, 446	5	+ privatrechtliche Leistungsentgelte						
448	6	+ Kostenerstattungen und Kostenumlagen						
45	7	+ sonstige Erträge						
471	8	+ aktivierte Eigenleistungen						
472	9	+/- Bestandsveränderungen						
	10	= <b>Erträge</b> (= Zeilen 1 bis 9)						
50	11	Personalaufwendungen			115.000	115.000	120.000	120.000
		50210000 Beiträge zu Versorgungskassen Beamtinnen und Beamte - VAK -			115.000	115.000	120.000	120.000
51	12	+ Versorgungsaufwendungen						
52	13	+ Aufwendungen für Sach- und Dienstleistungen			1.600	1.600	1.600	1.600
		52620000 Aus- und Fortbildung, Umschulung			500	500	500	500
		52910000 Aufwendungen für sonstige Dienstleistungen			1.100	1.100	1.100	1.100
57	14	+ bilanzielle Abschreibungen						
53	15	+ Transferaufwendungen			2.800	2.800	2.800	2.800
		53180000 Zuschüsse an übrige Bereiche			2.800	2.800	2.800	2.800
54	16	+ sonstige Aufwendungen			64.300	65.100	65.900	67.600
		54210000 Aufwendungen für ehrenamtliche und sonstige Tätigkeit			52.600	53.400	54.200	55.900
		54290000 Sonstige Aufwendungen für die Inanspruchnahme von Rechten und Diensten			7.100	7.100	7.100	7.100
		54310000 Geschäftsaufwendungen			4.600	4.600	4.600	4.600
54291	17	davon Verfügungsmittel						
	18	= <b>Aufwendungen</b> (= Zeilen 11 bis 16)			183.700	184.500	190.300	192.000
	19	= <b>Ergebnis der laufenden Verwaltungstätigkeit</b> (= Zeilen 10 / 18)			-183.700	-184.500	-190.300	-192.000
46000 0- 46199 8, 462- 469	20	+ Finanzerträge						
55000 0- 55199 8, 552- 559	21	- Zinsen und sonstige Finanzaufwendungen						
	22	= <b>Finanzergebnis</b> (= Zeilen 20 und 21)						
	23	= <b>Ergebnis vor Berücksichtigung der internen Leistungsbeziehungen</b> (= Zeilen 19 und 22)			-183.700	-184.500	-190.300	-192.000
48	24	+ Erträge aus internen Leistungsbeziehungen						
58	25	- Aufwendungen aus internen Leistungsbeziehungen			200	200	200	200
		58110010 Aufwendungen aus ILV - Bauhof -			200	200	200	200
	26	= <b>Ergebnis</b> (= Zeilen 23, 24, 25)			-183.900	-184.700	-190.500	-192.200

Hauptproduktbereich	1	Zentrale Verwaltung
Produktbereich	11	Innere Verwaltung
Produkt	111000	Gemeindeorgane

Teilfinanzplan<sup>1,2</sup>

Ein- und Auszahlungsarten			Ergebnis 2020 in EUR	Ansatz 2021 in EUR	Ansatz 2022 in EUR	VE <sup>3</sup> in EUR	Planung 2023 in EUR	Planung 2024 in EUR	Planung 2025 in EUR	Planung 2026 <sup>4</sup> in EUR
15	26	3	4	5	6	7	8	9	10	11
		<b>laufende Verwaltungstätigkeit</b>								
60	1	Steuern und ähnliche Abgaben								
61	2	+ Zuwendungen und allgemeine Umlagen								
62	3	+ Sonstige Transfereinzahlungen								
63	4	+ öffentlich-rechtliche Leistungsentgelte								
641- 642, 646	5	+ privatrechtliche Leistungsentgelte								
648	6	+ Kostenerstattungen und Kostenumlagen								
65	7	+ sonstige Einzahlungen								
66	8	+ Zinsen und sonstige Finanzeinzahlungen								
	9	<b>= Einzahlungen aus laufender Verwaltungstätigkeit (= Zeilen 1 bis 9)</b>								
70	10	Personalauszahlungen			115.000		115.000	120.000	120.000	
		70210000 Beiträge zu Versorgungskassen Beamtinnen und Beamte			115.000		115.000	120.000	120.000	
71	11	+ Versorgungsauszahlungen								
72	12	+ Auszahlungen für Sach- und Dienstleistungen			1.600		1.600	1.600	1.600	
		72620000 Aus- und Fortbildung, Umschulung			500		500	500	500	
		72910000 Auszahlungen für sonstige Dienstleistungen			1.100		1.100	1.100	1.100	
75	13	- Zinsen und sonstige Finanzauszahlungen								
73	14	+ Transferauszahlungen			2.800		2.800	2.800	2.800	
		73100000 Zuweisung für laufende Zwecke an Bund			2.800		2.800	2.800	2.800	
74	15	+ sonstige Auszahlungen			64.300		65.100	65.900	67.600	
		74210000 Auszahlungen für ehrenamtliche und sonstige Tätigkeit			52.600		53.400	54.200	55.900	
		74290000 Sonstige Auszahlungen für die Inanspruchnahme von Rechten und Diensten			7.100		7.100	7.100	7.100	
		74310000 Geschäftsauszahlungen			4.600		4.600	4.600	4.600	
	16	<b>= Auszahlungen aus laufender Verwaltungstätigkeit (= Zeilen 10 bis 15)</b>			183.700		184.500	190.300	192.000	
	17	<b>= Saldo aus laufender Verwaltungstätigkeit (= Zeilen 9 / 16)</b>			-183.700		-184.500	-190.300	-192.000	
		<b>Investitionstätigkeit</b>								
681	18	Einzahlungen aus Zuweisungen und Zuschüsse für Investitionen und Investitionsförderungsmaßnahmen								
682	19	+ Einzahlungen aus der Veräußerung von Grundstücken und Gebäuden								
683	20	+ Einzahlungen aus der Veräußerungen von beweglichem Anlagevermögen								
684	21	+ Einzahlungen aus der Veräußerungen von Finanzanlagen								
685	22	+ Einzahlungen aus der Abwicklung von Baumaßnahmen								
686	23	+ Einzahlungen aus Rückflüssen (für Investitionen und Investitionsförderungsmaßnahmen Dritter)								
688	24	+ Einzahlungen aus Beiträgen u.ä. Entgelten								
689	25	+ sonstige Investitionseinzahlungen								
	26	<b>= Summe der investiven Einzahlungen (= Zeilen 18 bis 25)</b>								
781	27	Auszahlungen von Zuweisungen und Zuschüssen für Investitionen und Investitionsförderungsmaßnahmen								
782	28	+ Auszahlungen für den Erwerb von Grundstücken und Gebäuden								
783	29	+ Auszahlungen für den Erwerb von beweglichem Anlagevermögen								
784	30	+ Auszahlungen für den Erwerb von Finanzanlagen								
785	31	+ Auszahlungen für Baumaßnahmen								
786	32	+ Auszahlungen für die Gewährung von Ausleihungen (für Investitionen und Investitionsförderungsmaßnahmen Dritter)								
787	33	+ sonstige Investitionsauszahlungen								
	34	<b>= Summe der investiven Auszahlungen (= Zeilen 27 bis 33)</b>								
	35	<b>= Saldo aus Investitionstätigkeit (= Zeilen 26 / 34)</b>								

Hauptproduktbereich	1	Zentrale Verwaltung
Produktbereich	11	Innere Verwaltung
Produkt	111000	Gemeindeorgane

Ein- und Auszahlungsarten		Ergebnis 2020 in EUR	Ansatz 2021 in EUR	Ansatz 2022 in EUR	VE <sup>3</sup> in EUR	Planung 2023 in EUR	Planung 2024 in EUR	Planung 2025 in EUR	Planung 2026 <sup>4</sup> in EUR	
1 <sup>5</sup>	2 <sup>6</sup>	3	4	5	6	7	8	9	10	11
672	35a	Einzahlungen aus fremden Finanzmitteln								
772	35b	Auszahlungen aus fremden Finanzmitteln								
	35c	<b>Saldo aus fremden Finanzmitteln</b>								
	36	<b>= Finanzmittelüberschuss/- fehlbetrag (= Zeilen 17, 35 und 35c)</b>			<b>-183.700</b>		<b>-184.500</b>	<b>-190.300</b>	<b>-192.000</b>	
692	37	+ Aufnahme von Krediten für Investitionen und Investitionsförderungsmaßnahmen								
695	38	+ Einzahlungen aus Rückflüssen von Darlehen aus der Anlage liquider Mittel								
693	39	+ Aufnahme von Kassenkrediten (ohne Kontokorrent)								
792	40	- Tilgung von Krediten für Investitionen und Investitionsförderungsmaßnahmen								
795	41	- Auszahlungen aus der Gewährung von Darlehen zur Anlage liquider Mittel								
793	42	- Tilgung von Kassenkrediten (ohne Kontokorrent)								
	43	<b>= Saldo aus der Finanzierungstätigkeit</b>								



Hauptproduktbereich	1	Zentrale Verwaltung
Produktbereich	11	Innere Verwaltung
Produkt	111010	Seniorenbeirat

Teilergebnisplan<sup>1</sup>

Ertrags- und Aufwandsarten			Ergebnis 2020 in EUR	Ansatz 2021 in EUR	Ansatz 2022 in EUR	Planung 2023 in EUR	Planung 2024 in EUR	Planung 2025 in EUR
1 <sup>2</sup>	2 <sup>3</sup>	3	4	5	6	7	8	9
40	1	Steuern und ähnliche Abgaben						
41	2	+ Zuwendungen und allgemeine Umlagen						
42	3	+ sonstige Transfererträge						
43	4	+ öffentlich-rechtliche Leistungsentgelte						
441- 442, 446	5	+ privatrechtliche Leistungsentgelte						
448	6	+ Kostenerstattungen und Kostenumlagen						
45	7	+ sonstige Erträge						
471	8	+ aktivierte Eigenleistungen						
472	9	+/- Bestandsveränderungen						
	10	= <b>Erträge</b> (= Zeilen 1 bis 9)						
50	11	Personalaufwendungen						
51	12	+ Versorgungsaufwendungen						
52	13	+ Aufwendungen für Sach- und Dienstleistungen			200	200	200	200
		52620000 Aus- und Fortbildung, Umschulung			200	200	200	200
57	14	+ bilanzielle Abschreibungen						
53	15	+ Transferaufwendungen						
54	16	+ sonstige Aufwendungen			7.100	4.700	4.700	4.700
		54210000 Aufwendungen für ehrenamtliche und sonstige Tätigkeit			3.000	3.100	3.100	3.100
		54310000 Geschäftsaufwendungen			4.100	1.600	1.600	1.600
54291	17	davon Verfügungsmittel						
	18	= <b>Aufwendungen</b> (= Zeilen 11 bis 16)			7.300	4.900	4.900	4.900
	19	= <b>Ergebnis der laufenden Verwaltungstätigkeit</b> (= Zeilen 10 / 18)			-7.300	-4.900	-4.900	-4.900
46000 0- 46199 8, 462- 469	20	+ Finanzerträge						
55000 0- 55199 8, 552- 559	21	- Zinsen und sonstige Finanzaufwendungen						
	22	= <b>Finanzergebnis</b> (= Zeilen 20 und 21)						
	23	= <b>Ergebnis vor Berücksichtigung der internen Leistungsbeziehungen</b> (= Zeilen 19 und 22)			-7.300	-4.900	-4.900	-4.900
48	24	+ Erträge aus internen Leistungsbeziehungen						
58	25	- Aufwendungen aus internen Leistungsbeziehungen						
	26	= <b>Ergebnis</b> (= Zeilen 23, 24, 25)			-7.300	-4.900	-4.900	-4.900

Hauptproduktbereich	1	Zentrale Verwaltung
Produktbereich	11	Innere Verwaltung
Produkt	111010	Seniorenbeirat

Teilfinanzplan<sup>1,2</sup>

Ein- und Auszahlungsarten		Ergebnis 2020 in EUR	Ansatz 2021 in EUR	Ansatz 2022 in EUR	VE <sup>3</sup> in EUR	Planung 2023 in EUR	Planung 2024 in EUR	Planung 2025 in EUR	Planung 2026 <sup>4</sup> in EUR
15	26	4	5	6	7	8	9	10	11
		<b>laufende Verwaltungstätigkeit</b>							
60	1								
		Steuern und ähnliche Abgaben							
61	2								
		+ Zuwendungen und allgemeine Umlagen							
62	3								
		+ Sonstige Transfereinzahlungen							
63	4								
		+ öffentlich-rechtliche Leistungsentgelte							
641- 642, 646	5								
		+ privatrechtliche Leistungsentgelte							
648	6								
		+ Kostenerstattungen und Kostenumlagen							
65	7								
		+ sonstige Einzahlungen							
66	8								
		+ Zinsen und sonstige Finanzeinzahlungen							
	9								
		<b>= Einzahlungen aus laufender Verwaltungstätigkeit (= Zeilen 1 bis 9)</b>							
70	10								
		Personalauszahlungen							
71	11								
		+ Versorgungsauszahlungen							
72	12			200		200	200	200	
		+ Auszahlungen für Sach- und Dienstleistungen							
		72620000 Aus- und Fortbildung, Umschulung							
				200		200	200	200	
75	13								
		- Zinsen und sonstige Finanzauszahlungen							
73	14								
		+ Transferauszahlungen							
74	15			7.100		4.700	4.700	4.700	
		+ sonstige Auszahlungen							
		74210000 Auszahlungen für ehrenamtliche und sonstige Tätigkeit							
				3.000		3.100	3.100	3.100	
		74310000 Geschäftsauszahlungen							
				4.100		1.600	1.600	1.600	
	16			7.300		4.900	4.900	4.900	
		<b>= Auszahlungen aus laufender Verwaltungstätigkeit (= Zeilen 10 bis 15)</b>							
	17			-7.300		-4.900	-4.900	-4.900	
		<b>= Saldo aus laufender Verwaltungstätigkeit (= Zeilen 9 / 16)</b>							
		<b>Investitionstätigkeit</b>							
681	18								
		Einzahlungen aus Zuweisungen und Zuschüsse für Investitionen und Investitionsförderungsmaßnahmen							
682	19								
		+ Einzahlungen aus der Veräußerung von Grundstücken und Gebäuden							
683	20								
		+ Einzahlungen aus der Veräußerungen von beweglichem Anlagevermögen							
684	21								
		+ Einzahlungen aus der Veräußerungen von Finanzanlagen							
685	22								
		+ Einzahlungen aus der Abwicklung von Baumaßnahmen							
686	23								
		+ Einzahlungen aus Rückflüssen (für Investitionen und Investitionsförderungsmaßnahmen Dritter)							
688	24								
		+ Einzahlungen aus Beiträgen u.ä. Entgelten							
689	25								
		+ sonstige Investitionseinzahlungen							
	26								
		<b>= Summe der investiven Einzahlungen (= Zeilen 18 bis 25)</b>							
781	27								
		Auszahlungen von Zuweisungen und Zuschüssen für Investitionen und Investitionsförderungsmaßnahmen							
782	28								
		+ Auszahlungen für den Erwerb von Grundstücken und Gebäuden							
783	29								
		+ Auszahlungen für den Erwerb von beweglichem Anlagevermögen							
784	30								
		+ Auszahlungen für den Erwerb von Finanzanlagen							
785	31								
		+ Auszahlungen für Baumaßnahmen							
786	32								
		+ Auszahlungen für die Gewährung von Ausleihungen (für Investitionen und Investitionsförderungsmaßnahmen Dritter)							
787	33								
		+ sonstige Investitionsauszahlungen							
	34								
		<b>= Summe der investiven Auszahlungen (= Zeilen 27 bis 33)</b>							
	35								
		<b>= Saldo aus Investitionstätigkeit (= Zeilen 26 / 34)</b>							
672	35a								
		Einzahlungen aus fremden Finanzmitteln							
772	35b								
		Auszahlungen aus fremden Finanzmitteln							
	35c								
		<b>Saldo aus fremden Finanzmitteln</b>							
	36			-7.300		-4.900	-4.900	-4.900	
		<b>= Finanzmittelüberschuss/- fehlbetrag (= Zeilen 17, 35 und 35c)</b>							

Hauptproduktbereich	1	Zentrale Verwaltung
Produktbereich	11	Innere Verwaltung
Produkt	111010	Seniorenbeirat

Ein- und Auszahlungsarten			Ergebnis 2020 in EUR	Ansatz 2021 in EUR	Ansatz 2022 in EUR	VE <sup>3</sup> in EUR	Planung 2023 in EUR	Planung 2024 in EUR	Planung 2025 in EUR	Planung 2026 <sup>4</sup> in EUR
1 <sup>5</sup>	2 <sup>6</sup>	3	4	5	6	7	8	9	10	11
692	37	+ Aufnahme von Krediten für Investitionen und Investitionsförderungsmaßnahmen								
695	38	+ Einzahlungen aus Rückflüssen von Darlehen aus der Anlage liquider Mittel								
693	39	+ Aufnahme von Kassenkrediten (ohne Kontokorrent)								
792	40	- Tilgung von Krediten für Investitionen und Investitionsförderungsmaßnahmen								
795	41	- Auszahlungen aus der Gewährung von Darlehen zur Anlage liquider Mittel								
793	42	- Tilgung von Kassenkrediten (ohne Kontokorrent)								
	43	= Saldo aus der Finanzierungstätigkeit								

Hauptproduktbereich	1	Zentrale Verwaltung
Produktbereich	11	Innere Verwaltung
Produkt	111100	Innere Verwaltungsangelegenheiten

Teilergebnisplan<sup>1</sup>

Ertrags- und Aufwandsarten			Ergebnis 2020 in EUR	Ansatz 2021 in EUR	Ansatz 2022 in EUR	Planung 2023 in EUR	Planung 2024 in EUR	Planung 2025 in EUR
1 <sup>2</sup>	2 <sup>3</sup>	3	4	5	6	7	8	9
40	1	Steuern und ähnliche Abgaben						
41	2	+ Zuwendungen und allgemeine Umlagen						
42	3	+ sonstige Transfererträge						
43	4	+ öffentlich-rechtliche Leistungsentgelte						
441- 442, 446	5	+ privatrechtliche Leistungsentgelte						
448	6	+ Kostenerstattungen und Kostenumlagen						
45	7	+ sonstige Erträge						
471	8	+ aktivierte Eigenleistungen						
472	9	+/- Bestandsveränderungen						
	10	= <b>Erträge</b> (= Zeilen 1 bis 9)						
50	11	Personalaufwendungen			4.100	4.100	4.100	4.100
		50410000 Beihilfen, Unterstützungen und dgl.			4.100	4.100	4.100	4.100
51	12	+ Versorgungsaufwendungen						
52	13	+ Aufwendungen für Sach- und Dienstleistungen						
57	14	+ bilanzielle Abschreibungen						
53	15	+ Transferaufwendungen			900	900	900	900
		53180000 Zuschüsse an übrige Bereiche			900	900	900	900
54	16	+ sonstige Aufwendungen						
54291	17	davon Verfügungsmittel						
	18	= <b>Aufwendungen</b> (= Zeilen 11 bis 16)			5.000	5.000	5.000	5.000
	19	= <b>Ergebnis der laufenden Verwaltungstätigkeit</b> (= Zeilen 10 / 18)			-5.000	-5.000	-5.000	-5.000
46000 0- 46199 8, 462- 469	20	+ Finanzerträge						
55000 0- 55199 8, 552- 559	21	- Zinsen und sonstige Finanzaufwendungen						
	22	= <b>Finanzergebnis</b> (= Zeilen 20 und 21)						
	23	= <b>Ergebnis vor Berücksichtigung der internen Leistungsbeziehungen</b> (= Zeilen 19 und 22)			-5.000	-5.000	-5.000	-5.000
48	24	+ Erträge aus internen Leistungsbeziehungen						
58	25	- Aufwendungen aus internen Leistungsbeziehungen						
	26	= <b>Ergebnis</b> (= Zeilen 23, 24, 25)			-5.000	-5.000	-5.000	-5.000

Hauptproduktbereich	1	Zentrale Verwaltung
Produktbereich	11	Innere Verwaltung
Produkt	11100	Innere Verwaltungsangelegenheiten

Teilfinanzplan<sup>1,2</sup>

Ein- und Auszahlungsarten			Ergebnis 2020 in EUR	Ansatz 2021 in EUR	Ansatz 2022 in EUR	VE <sup>3</sup> in EUR	Planung 2023 in EUR	Planung 2024 in EUR	Planung 2025 in EUR	Planung 2026 <sup>4</sup> in EUR
15	26	3	4	5	6	7	8	9	10	11
		<b>laufende Verwaltungstätigkeit</b>								
60	1	Steuern und ähnliche Abgaben								
61	2	+ Zuwendungen und allgemeine Umlagen								
62	3	+ Sonstige Transfereinzahlungen								
63	4	+ öffentlich-rechtliche Leistungsentgelte								
641- 642, 646	5	+ privatrechtliche Leistungsentgelte								
648	6	+ Kostenerstattungen und Kostenumlagen								
65	7	+ sonstige Einzahlungen								
66	8	+ Zinsen und sonstige Finanzeinzahlungen								
	9	<b>= Einzahlungen aus laufender Verwaltungstätigkeit (= Zeilen 1 bis 9)</b>								
70	10	Personalauszahlungen			4.100		4.100	4.100	4.100	
		70410000 Beihilfen, Unterstützungen und dgl. für Beschäftigte			4.100		4.100	4.100	4.100	
71	11	+ Versorgungsauszahlungen								
72	12	+ Auszahlungen für Sach- und Dienstleistungen								
75	13	- Zinsen und sonstige Finanzauszahlungen								
73	14	+ Transferauszahlungen			900		900	900	900	
		73100000 Zuweisung für laufende Zwecke an Bund			900		900	900	900	
74	15	+ sonstige Auszahlungen								
	16	<b>= Auszahlungen aus laufender Verwaltungstätigkeit (= Zeilen 10 bis 15)</b>			5.000		5.000	5.000	5.000	
	17	<b>= Saldo aus laufender Verwaltungstätigkeit (= Zeilen 9 / 16)</b>			-5.000		-5.000	-5.000	-5.000	
		<b>Investitionstätigkeit</b>								
681	18	Einzahlungen aus Zuweisungen und Zuschüsse für Investitionen und Investitionsförderungsmaßnahmen								
682	19	+ Einzahlungen aus der Veräußerung von Grundstücken und Gebäuden								
683	20	+ Einzahlungen aus der Veräußerungen von beweglichem Anlagevermögen								
684	21	+ Einzahlungen aus der Veräußerungen von Finanzanlagen								
685	22	+ Einzahlungen aus der Abwicklung von Baumaßnahmen								
686	23	+ Einzahlungen aus Rückflüssen (für Investitionen und Investitionsförderungsmaßnahmen Dritter)								
688	24	+ Einzahlungen aus Beiträgen u.ä. Entgelten								
689	25	+ sonstige Investitionseinzahlungen								
	26	<b>= Summe der investiven Einzahlungen (= Zeilen 18 bis 25)</b>								
781	27	Auszahlungen von Zuweisungen und Zuschüssen für Investitionen und Investitionsförderungsmaßnahmen								
782	28	+ Auszahlungen für den Erwerb von Grundstücken und Gebäuden								
783	29	+ Auszahlungen für den Erwerb von beweglichem Anlagevermögen								
784	30	+ Auszahlungen für den Erwerb von Finanzanlagen								
785	31	+ Auszahlungen für Baumaßnahmen								
786	32	+ Auszahlungen für die Gewährung von Ausleihungen (für Investitionen und Investitionsförderungsmaßnahmen Dritter)								
787	33	+ sonstige Investitionsauszahlungen								
	34	<b>= Summe der investiven Auszahlungen (= Zeilen 27 bis 33)</b>								
	35	<b>= Saldo aus Investitionstätigkeit (= Zeilen 26 / 34)</b>								
672	35a	Einzahlungen aus fremden Finanzmitteln								
772	35b	Auszahlungen aus fremden Finanzmitteln								
	35c	<b>Saldo aus fremden Finanzmitteln</b>								
	36	<b>= Finanzmittelüberschuss/- fehlbetrag (= Zeilen 17, 35 und 35c)</b>			-5.000		-5.000	-5.000	-5.000	
692	37	+ Aufnahme von Krediten für Investitionen und Investitionsförderungsmaßnahmen								

Hauptproduktbereich	1	Zentrale Verwaltung
Produktbereich	11	Innere Verwaltung
Produkt	111100	Innere Verwaltungsangelegenheiten

Ein- und Auszahlungsarten			Ergebnis 2020 in EUR	Ansatz 2021 in EUR	Ansatz 2022 in EUR	VE <sup>3</sup> in EUR	Planung 2023 in EUR	Planung 2024 in EUR	Planung 2025 in EUR	Planung 2026 <sup>4</sup> in EUR
1 <sup>5</sup>	2 <sup>6</sup>	3	4	5	6	7	8	9	10	11
695	38	+ Einzahlungen aus Rückflüssen von Darlehen aus der Anlage liquider Mittel								
693	39	+ Aufnahme von Kassenkrediten (ohne Kontokorrent)								
792	40	- Tilgung von Krediten für Investitionen und Investitionsförderungsmaßnahmen								
795	41	- Auszahlungen aus der Gewährung von Darlehen zur Anlage liquider Mittel								
793	42	- Tilgung von Kassenkrediten (ohne Kontokorrent)								
	43	= Saldo aus der Finanzierungstätigkeit								

Hauptproduktbereich	1	Zentrale Verwaltung
Produktbereich	11	Innere Verwaltung
Produkt	111300	Gebäudemanagement

Teilergebnisplan<sup>1</sup>

Ertrags- und Aufwandsarten			Ergebnis 2020 in EUR	Ansatz 2021 in EUR	Ansatz 2022 in EUR	Planung 2023 in EUR	Planung 2024 in EUR	Planung 2025 in EUR
1 <sup>2</sup>	2 <sup>3</sup>	3	4	5	6	7	8	9
40	1	Steuern und ähnliche Abgaben						
41	2	+ Zuwendungen und allgemeine Umlagen						
42	3	+ sonstige Transfererträge						
43	4	+ öffentlich-rechtliche Leistungsentgelte						
441- 442- 446	5	+ privatrechtliche Leistungsentgelte			516.100	516.100	516.100	516.100
		44110000 Mieten und Pachten			516.100	516.100	516.100	516.100
448	6	+ Kostenerstattungen und Kostenumlagen						
45	7	+ sonstige Erträge						
471	8	+ aktivierte Eigenleistungen						
472	9	+/- Bestandsveränderungen						
	10	= Erträge (= Zeilen 1 bis 9)			516.100	516.100	516.100	516.100
50	11	Personalaufwendungen						
51	12	+ Versorgungsaufwendungen						
52	13	+ Aufwendungen für Sach- und Dienstleistungen			736.300	663.300	663.300	663.300
		52110000 Unterhaltung der Grundstücke und baulichen Anlagen			274.900	201.900	201.900	201.900
		52310000 Mieten und Pachten			67.000	67.000	67.000	67.000
		52410000 Bewirtschaftung der Grundstücke und baulichen Anlagen			394.400	394.400	394.400	394.400
57	14	+ bilanzielle Abschreibungen			43.500	43.500	43.500	43.500
		57113000 Abschreibungen auf Gebäude			43.500	43.500	43.500	43.500
53	15	+ Transferaufwendungen						
54	16	+ sonstige Aufwendungen			15.700	15.700	15.700	15.700
		54310000 Geschäftsaufwendungen			15.700	15.700	15.700	15.700
54291	17	davon Verfügungsmittel						
	18	= Aufwendungen (= Zeilen 11 bis 16)			795.500	722.500	722.500	722.500
	19	= Ergebnis der laufenden Verwaltungstätigkeit (= Zeilen 10 / 18)			-279.400	-206.400	-206.400	-206.400
46000 0- 46199 8, 462- 469	20	+ Finanzerträge						
55000 0- 55199 8, 552- 559	21	- Zinsen und sonstige Finanzaufwendungen						
	22	= Finanzergebnis (= Zeilen 20 und 21)						
	23	= Ergebnis vor Berücksichtigung der internen Leistungsbeziehungen (= Zeilen 19 und 22)			-279.400	-206.400	-206.400	-206.400
48	24	+ Erträge aus internen Leistungsbeziehungen			463.000	443.000	443.000	443.000
		48110000 Erträge aus ILV - Kalkulatorische Miete			463.000	443.000	443.000	443.000
58	25	- Aufwendungen aus internen Leistungsbeziehungen			35.100	35.100	35.100	35.100
		58110010 Aufwendungen aus ILV - Bauhof -			35.100	35.100	35.100	35.100
	26	= Ergebnis (= Zeilen 23, 24, 25)			148.500	201.500	201.500	201.500

Hauptproduktbereich	1	Zentrale Verwaltung
Produktbereich	11	Innere Verwaltung
Produkt	111300	Gebäudemanagement

Teilfinanzplan<sup>1,2</sup>

Ein- und Auszahlungsarten			Ergebnis 2020 in EUR	Ansatz 2021 in EUR	Ansatz 2022 in EUR	VE <sup>3</sup> in EUR	Planung 2023 in EUR	Planung 2024 in EUR	Planung 2025 in EUR	Planung 2026 <sup>4</sup> in EUR
1 <sup>5</sup>	2 <sup>6</sup>	3	4	5	6	7	8	9	10	11
		<b>laufende Verwaltungstätigkeit</b>								
60	1	Steuern und ähnliche Abgaben								
61	2	+ Zuwendungen und allgemeine Umlagen								
62	3	+ Sonstige Transfereinzahlungen								
63	4	+ öffentlich-rechtliche Leistungsentgelte								
641- 642, 646	5	+ privatrechtliche Leistungsentgelte			516.100		516.100	516.100	516.100	
		64110000 Mieten und Pachten			516.100		516.100	516.100	516.100	
648	6	+ Kostenerstattungen und Kostenumlagen								
65	7	+ sonstige Einzahlungen								
66	8	+ Zinsen und sonstige Finanzeinzahlungen								
	9	= <b>Einzahlungen aus laufender Verwaltungstätigkeit (= Zeilen 1 bis 9)</b>			516.100		516.100	516.100	516.100	
70	10	Personalauszahlungen								
71	11	+ Versorgungsauszahlungen								
72	12	+ Auszahlungen für Sach- und Dienstleistungen			736.300		663.300	663.300	663.300	
		72110000 Unterhaltung der Grundstücke und baulichen Anlagen			274.900		201.900	201.900	201.900	
		72310000 Mieten und Pachten, Erbbauzinsen			67.000		67.000	67.000	67.000	
		72410000 Bewirtschaftung der Grundstücke und baulichen Anlagen			394.400		394.400	394.400	394.400	
75	13	- Zinsen und sonstige Finanzauszahlungen								
73	14	+ Transferauszahlungen								
74	15	+ sonstige Auszahlungen			15.700		15.700	15.700	15.700	
		74310000 Geschäftsauszahlungen			15.700		15.700	15.700	15.700	
	16	= <b>Auszahlungen aus laufender Verwaltungstätigkeit (= Zeilen 10 bis 15)</b>			752.000		679.000	679.000	679.000	
	17	= <b>Saldo aus laufender Verwaltungstätigkeit (= Zeilen 9 / 16)</b>			-235.900		-162.900	-162.900	-162.900	
		<b>Investitionstätigkeit</b>								
681	18	Einzahlungen aus Zuweisungen und Zuschüsse für Investitionen und Investitionsförderungsmaßnahmen								
682	19	+ Einzahlungen aus der Veräußerung von Grundstücken und Gebäuden								
683	20	+ Einzahlungen aus der Veräußerungen von beweglichem Anlagevermögen								
684	21	+ Einzahlungen aus der Veräußerungen von Finanzanlagen								
685	22	+ Einzahlungen aus der Abwicklung von Baumaßnahmen								
686	23	+ Einzahlungen aus Rückflüssen (für Investitionen und Investitionsförderungsmaßnahmen Dritter)								
688	24	+ Einzahlungen aus Beiträgen u.ä. Entgelten								
689	25	+ sonstige Investitionseinzahlungen								
	26	= <b>Summe der investiven Einzahlungen (= Zeilen 18 bis 25)</b>								
781	27	Auszahlungen von Zuweisungen und Zuschüssen für Investitionen und Investitionsförderungsmaßnahmen								
782	28	+ Auszahlungen für den Erwerb von Grundstücken und Gebäuden			4.600		4.600	4.600	4.600	
		78210000 Erwerb von Grundstücken und Gebäuden			4.600		4.600	4.600	4.600	
783	29	+ Auszahlungen für den Erwerb von beweglichem Anlagevermögen								
784	30	+ Auszahlungen für den Erwerb von Finanzanlagen								
785	31	+ Auszahlungen für Baumaßnahmen								
786	32	+ Auszahlungen für die Gewährung von Ausleihungen (für Investitionen und Investitionsförderungsmaßnahmen Dritter)								
787	33	+ sonstige Investitionsauszahlungen								
	34	= <b>Summe der investiven Auszahlungen (= Zeilen 27 bis 33)</b>			4.600		4.600	4.600	4.600	
	35	= <b>Saldo aus Investitionstätigkeit (= Zeilen 26 / 34)</b>			-4.600		-4.600	-4.600	-4.600	
672	35a	Einzahlungen aus fremden Finanzmitteln								
772	35b	Auszahlungen aus fremden Finanzmitteln								



Hauptproduktbereich	1	Zentrale Verwaltung
Produktbereich	11	Innere Verwaltung
Produkt	111300	Gebäudemanagement

Ein- und Auszahlungsarten		Ergebnis 2020 in EUR	Ansatz 2021 in EUR	Ansatz 2022 in EUR	VE <sup>3</sup> in EUR	Planung 2023 in EUR	Planung 2024 in EUR	Planung 2025 in EUR	Planung 2026 <sup>4</sup> in EUR	
1 <sup>5</sup>	2 <sup>6</sup>	3	4	5	6	7	8	9	10	11
	35c	<b>Saldo aus fremden Finanzmitteln</b>								
	36	= <b>Finanzmittelüberschuss/- fehlbetrag</b> (= Zeilen 17, 35 und 35c)			<b>-240.500</b>		<b>-167.500</b>	<b>-167.500</b>	<b>-167.500</b>	
692	37	+ Aufnahme von Krediten für Investitionen und Investitionsförderungsmaßnahmen								
695	38	+ Einzahlungen aus Rückflüssen von Darlehen aus der Anlage liquider Mittel								
693	39	+ Aufnahme von Kassenkrediten (ohne Kontokorrent)								
792	40	- Tilgung von Krediten für Investitionen und Investitionsförderungsmaßnahmen								
795	41	- Auszahlungen aus der Gewährung von Darlehen zur Anlage liquider Mittel								
793	42	- Tilgung von Kassenkrediten (ohne Kontokorrent)								
	43	= <b>Saldo aus der Finanzierungstätigkeit</b>								

Hauptproduktbereich	1	Zentrale Verwaltung
Produktbereich	11	Innere Verwaltung
Produkt	111310	Liegenschaftsverwaltung

Teilergebnisplan<sup>1</sup>

Ertrags- und Aufwandsarten			Ergebnis 2020 in EUR	Ansatz 2021 in EUR	Ansatz 2022 in EUR	Planung 2023 in EUR	Planung 2024 in EUR	Planung 2025 in EUR
1 <sup>2</sup>	2 <sup>3</sup>	3	4	5	6	7	8	9
40	1	Steuern und ähnliche Abgaben						
41	2	+ Zuwendungen und allgemeine Umlagen						
42	3	+ sonstige Transfererträge						
43	4	+ öffentlich-rechtliche Leistungsentgelte						
441- 442, 446	5	+ privatrechtliche Leistungsentgelte			6.700	6.700	6.700	6.700
		44110000 Mieten und Pachten			6.700	6.700	6.700	6.700
448	6	+ Kostenerstattungen und Kostenumlagen						
45	7	+ sonstige Erträge						
471	8	+ aktivierte Eigenleistungen						
472	9	+/- Bestandsveränderungen						
	10	= Erträge (= Zeilen 1 bis 9)			6.700	6.700	6.700	6.700
50	11	Personalaufwendungen						
51	12	+ Versorgungsaufwendungen						
52	13	+ Aufwendungen für Sach- und Dienstleistungen			7.700	7.700	7.700	7.700
		52210000 Unterhaltung des sonstigen unbeweglichen Vermögens			2.500	2.500	2.500	2.500
		52410000 Bewirtschaftung der Grundstücke und baulichen Anlagen			5.200	5.200	5.200	5.200
57	14	+ bilanzielle Abschreibungen						
53	15	+ Transferaufwendungen						
54	16	+ sonstige Aufwendungen			400	400	400	400
		54310000 Geschäftsaufwendungen			400	400	400	400
54291	17	davon Verfügungsmittel						
	18	= Aufwendungen (= Zeilen 11 bis 16)			8.100	8.100	8.100	8.100
	19	= Ergebnis der laufenden Verwaltungstätigkeit (= Zeilen 10 / 18)			-1.400	-1.400	-1.400	-1.400
46000 0- 46199 8, 462- 469	20	+ Finanzerträge						
55000 0- 55199 8, 552- 559	21	- Zinsen und sonstige Finanzaufwendungen						
	22	= Finanzergebnis (= Zeilen 20 und 21)						
	23	= Ergebnis vor Berücksichtigung der internen Leistungsbeziehungen (= Zeilen 19 und 22)			-1.400	-1.400	-1.400	-1.400
48	24	+ Erträge aus internen Leistungsbeziehungen						
58	25	- Aufwendungen aus internen Leistungsbeziehungen			13.300	13.300	13.300	13.300
		58110010 Aufwendungen aus ILV - Bauhof -			13.300	13.300	13.300	13.300
	26	= Ergebnis (= Zeilen 23, 24, 25)			-14.700	-14.700	-14.700	-14.700

Hauptproduktbereich	1	Zentrale Verwaltung
Produktbereich	11	Innere Verwaltung
Produkt	111310	Liegenschaftsverwaltung

Teilfinanzplan<sup>1,2</sup>

Ein- und Auszahlungsarten			Ergebnis 2020 in EUR	Ansatz 2021 in EUR	Ansatz 2022 in EUR	VE <sup>3</sup> in EUR	Planung 2023 in EUR	Planung 2024 in EUR	Planung 2025 in EUR	Planung 2026 <sup>4</sup> in EUR
15	26	3	4	5	6	7	8	9	10	11
		<b>laufende Verwaltungstätigkeit</b>								
60	1	Steuern und ähnliche Abgaben								
61	2	+ Zuwendungen und allgemeine Umlagen								
62	3	+ Sonstige Transfereinzahlungen								
63	4	+ öffentlich-rechtliche Leistungsentgelte								
641- 642, 646	5	+ privatrechtliche Leistungsentgelte			6.700		6.700	6.700	6.700	
		64110000 Mieten und Pachten			6.700		6.700	6.700	6.700	
648	6	+ Kostenerstattungen und Kostenumlagen								
65	7	+ sonstige Einzahlungen								
66	8	+ Zinsen und sonstige Finanzeinzahlungen								
	9	<b>= Einzahlungen aus laufender Verwaltungstätigkeit (= Zeilen 1 bis 9)</b>			6.700		6.700	6.700	6.700	
70	10	Personalauszahlungen								
71	11	+ Versorgungsauszahlungen								
72	12	+ Auszahlungen für Sach- und Dienstleistungen			7.700		7.700	7.700	7.700	
		72210000 Unterhaltung des sonstigen unbeweglichen Vermögens			2.500		2.500	2.500	2.500	
		72410000 Bewirtschaftung der Grundstücke und baulichen Anlagen			5.200		5.200	5.200	5.200	
75	13	- Zinsen und sonstige Finanzauszahlungen								
73	14	+ Transferauszahlungen								
74	15	+ sonstige Auszahlungen			400		400	400	400	
		74310000 Geschäftsauszahlungen			400		400	400	400	
	16	<b>= Auszahlungen aus laufender Verwaltungstätigkeit (= Zeilen 10 bis 15)</b>			8.100		8.100	8.100	8.100	
	17	<b>= Saldo aus laufender Verwaltungstätigkeit (= Zeilen 9 / 16)</b>			-1.400		-1.400	-1.400	-1.400	
		<b>Investitionstätigkeit</b>								
681	18	Einzahlungen aus Zuweisungen und Zuschüsse für Investitionen und Investitionsförderungsmaßnahmen								
682	19	+ Einzahlungen aus der Veräußerung von Grundstücken und Gebäuden								
683	20	+ Einzahlungen aus der Veräußerungen von beweglichem Anlagevermögen								
684	21	+ Einzahlungen aus der Veräußerungen von Finanzanlagen								
685	22	+ Einzahlungen aus der Abwicklung von Baumaßnahmen								
686	23	+ Einzahlungen aus Rückflüssen (für Investitionen und Investitionsförderungsmaßnahmen Dritter)								
688	24	+ Einzahlungen aus Beiträgen u.ä. Entgelten								
689	25	+ sonstige Investitionseinzahlungen								
	26	<b>= Summe der investiven Einzahlungen (= Zeilen 18 bis 25)</b>								
781	27	Auszahlungen von Zuweisungen und Zuschüssen für Investitionen und Investitionsförderungsmaßnahmen								
782	28	+ Auszahlungen für den Erwerb von Grundstücken und Gebäuden			7.800					
		78210000 Erwerb von Grundstücken und Gebäuden			7.800					
783	29	+ Auszahlungen für den Erwerb von beweglichem Anlagevermögen								
784	30	+ Auszahlungen für den Erwerb von Finanzanlagen								
785	31	+ Auszahlungen für Baumaßnahmen								
786	32	+ Auszahlungen für die Gewährung von Ausleihungen (für Investitionen und Investitionsförderungsmaßnahmen Dritter)								
787	33	+ sonstige Investitionsauszahlungen								
	34	<b>= Summe der investiven Auszahlungen (= Zeilen 27 bis 33)</b>			7.800					
	35	<b>= Saldo aus Investitionstätigkeit (= Zeilen 26 / 34)</b>			-7.800					
672	35a	Einzahlungen aus fremden Finanzmitteln								
772	35b	Auszahlungen aus fremden Finanzmitteln								
	35c	<b>Saldo aus fremden Finanzmitteln</b>								

Hauptproduktbereich	1	Zentrale Verwaltung
Produktbereich	11	Innere Verwaltung
Produkt	111310	Liegenschaftsverwaltung

Ein- und Auszahlungsarten			Ergebnis 2020 in EUR	Ansatz 2021 in EUR	Ansatz 2022 in EUR	VE <sup>3</sup> in EUR	Planung 2023 in EUR	Planung 2024 in EUR	Planung 2025 in EUR	Planung 2026 <sup>4</sup> in EUR
1 <sup>5</sup>	2 <sup>6</sup>	3	4	5	6	7	8	9	10	11
	36	= Finanzmittelüberschuss/- fehlbetrag (= Zeilen 17, 35 und 35c)			-9.200		-1.400	-1.400	-1.400	
692	37	+ Aufnahme von Krediten für Investitionen und Investitionsförderungsmaßnahmen								
695	38	+ Einzahlungen aus Rückflüssen von Darlehen aus der Anlage liquider Mittel								
693	39	+ Aufnahme von Kassenkrediten (ohne Kontokorrent)								
792	40	- Tilgung von Krediten für Investitionen und Investitionsförderungsmaßnahmen								
795	41	- Auszahlungen aus der Gewährung von Darlehen zur Anlage liquider Mittel								
793	42	- Tilgung von Kassenkrediten (ohne Kontokorrent)								
	43	= Saldo aus der Finanzierungstätigkeit								

Hauptproduktbereich	1	Zentrale Verwaltung
Produktbereich	12	Sicherheit und Ordnung
Produkt	121000	Statistik und Wahlen

Teilergebnisplan<sup>1</sup>

Ertrags- und Aufwandsarten			Ergebnis 2020 in EUR	Ansatz 2021 in EUR	Ansatz 2022 in EUR	Planung 2023 in EUR	Planung 2024 in EUR	Planung 2025 in EUR
1 <sup>2</sup>	2 <sup>3</sup>	3	4	5	6	7	8	9
40	1	Steuern und ähnliche Abgaben						
41	2	+ Zuwendungen und allgemeine Umlagen						
42	3	+ sonstige Transfererträge						
43	4	+ öffentlich-rechtliche Leistungsentgelte						
441- 442, 446	5	+ privatrechtliche Leistungsentgelte						
448	6	+ Kostenerstattungen und Kostenumlagen						
45	7	+ sonstige Erträge						
471	8	+ aktivierte Eigenleistungen						
472	9	+/- Bestandsveränderungen						
	10	= <b>Erträge</b> (= Zeilen 1 bis 9)						
50	11	Personalaufwendungen						
51	12	+ Versorgungsaufwendungen						
52	13	+ Aufwendungen für Sach- und Dienstleistungen						
57	14	+ bilanzielle Abschreibungen						
53	15	+ Transferaufwendungen						
54	16	+ sonstige Aufwendungen			1.000	3.000	1.000	1.000
		54210000 Aufwendungen für ehrenamtliche und sonstige Tätigkeit				2.000		
		54310000 Geschäftsaufwendungen			1.000	1.000	1.000	1.000
54291	17	davon Verfügungsmittel						
	18	= <b>Aufwendungen</b> (= Zeilen 11 bis 16)			1.000	3.000	1.000	1.000
	19	= <b>Ergebnis der laufenden Verwaltungstätigkeit</b> (= Zeilen 10 / 18)			-1.000	-3.000	-1.000	-1.000
46000 0- 46199 8, 462- 469	20	+ Finanzerträge						
55000 0- 55199 8, 552- 559	21	- Zinsen und sonstige Finanzaufwendungen						
	22	= <b>Finanzergebnis</b> (= Zeilen 20 und 21)						
	23	= <b>Ergebnis vor Berücksichtigung der internen Leistungsbeziehungen</b> (= Zeilen 19 und 22)			-1.000	-3.000	-1.000	-1.000
48	24	+ Erträge aus internen Leistungsbeziehungen						
58	25	- Aufwendungen aus internen Leistungsbeziehungen						
	26	= <b>Ergebnis</b> (= Zeilen 23, 24, 25)			-1.000	-3.000	-1.000	-1.000

Hauptproduktbereich	1	Zentrale Verwaltung
Produktbereich	12	Sicherheit und Ordnung
Produkt	121000	Statistik und Wahlen

Teilfinanzplan<sup>1,2</sup>

Ein- und Auszahlungsarten			Ergebnis 2020 in EUR	Ansatz 2021 in EUR	Ansatz 2022 in EUR	VE <sup>3</sup> in EUR	Planung 2023 in EUR	Planung 2024 in EUR	Planung 2025 in EUR	Planung 2026 <sup>4</sup> in EUR
15	26	3	4	5	6	7	8	9	10	11
		<b>laufende Verwaltungstätigkeit</b>								
60	1	Steuern und ähnliche Abgaben								
61	2	+ Zuwendungen und allgemeine Umlagen								
62	3	+ Sonstige Transfereinzahlungen								
63	4	+ öffentlich-rechtliche Leistungsentgelte								
641- 642, 646	5	+ privatrechtliche Leistungsentgelte								
648	6	+ Kostenerstattungen und Kostenumlagen								
65	7	+ sonstige Einzahlungen								
66	8	+ Zinsen und sonstige Finanzeinzahlungen								
	9	= <b>Einzahlungen aus laufender Verwaltungstätigkeit</b> (= Zeilen 1 bis 9)								
70	10	Personalauszahlungen								
71	11	+ Versorgungsauszahlungen								
72	12	+ Auszahlungen für Sach- und Dienstleistungen								
75	13	- Zinsen und sonstige Finanzauszahlungen								
73	14	+ Transferauszahlungen								
74	15	+ sonstige Auszahlungen			1.000		3.000	1.000	1.000	
		74210000 Auszahlungen für ehrenamtliche und sonstige Tätigkeit					2.000			
		74310000 Geschäftsauszahlungen			1.000		1.000	1.000	1.000	
	16	= <b>Auszahlungen aus laufender Verwaltungstätigkeit</b> (= Zeilen 10 bis 15)			1.000		3.000	1.000	1.000	
	17	= <b>Saldo aus laufender Verwaltungstätigkeit</b> (= Zeilen 9 / 16)			-1.000		-3.000	-1.000	-1.000	
		<b>Investitionstätigkeit</b>								
681	18	Einzahlungen aus Zuweisungen und Zuschüsse für Investitionen und Investitionsförderungsmaßnahmen								
682	19	+ Einzahlungen aus der Veräußerung von Grundstücken und Gebäuden								
683	20	+ Einzahlungen aus der Veräußerungen von beweglichem Anlagevermögen								
684	21	+ Einzahlungen aus der Veräußerungen von Finanzanlagen								
685	22	+ Einzahlungen aus der Abwicklung von Baumaßnahmen								
686	23	+ Einzahlungen aus Rückflüssen (für Investitionen und Investitionsförderungsmaßnahmen Dritter)								
688	24	+ Einzahlungen aus Beiträgen u.ä. Entgelten								
689	25	+ sonstige Investitionseinzahlungen								
	26	= <b>Summe der investiven Einzahlungen</b> (= Zeilen 18 bis 25)								
781	27	Auszahlungen von Zuweisungen und Zuschüssen für Investitionen und Investitionsförderungsmaßnahmen								
782	28	+ Auszahlungen für den Erwerb von Grundstücken und Gebäuden								
783	29	+ Auszahlungen für den Erwerb von beweglichem Anlagevermögen								
784	30	+ Auszahlungen für den Erwerb von Finanzanlagen								
785	31	+ Auszahlungen für Baumaßnahmen								
786	32	+ Auszahlungen für die Gewährung von Ausleihungen (für Investitionen und Investitionsförderungsmaßnahmen Dritter)								
787	33	+ sonstige Investitionsauszahlungen								
	34	= <b>Summe der investiven Auszahlungen</b> (= Zeilen 27 bis 33)								
	35	= <b>Saldo aus Investitionstätigkeit</b> (= Zeilen 26 / 34)								
672	35a	Einzahlungen aus fremden Finanzmitteln								
772	35b	Auszahlungen aus fremden Finanzmitteln								
	35c	<b>Saldo aus fremden Finanzmitteln</b>								
	36	= <b>Finanzmittelüberschuss/- fehlbetrag</b> (= Zeilen 17, 35 und 35c)			-1.000		-3.000	-1.000	-1.000	
692	37	+ Aufnahme von Krediten für Investitionen und Investitionsförderungsmaßnahmen								

Hauptproduktbereich	1	Zentrale Verwaltung
Produktbereich	12	Sicherheit und Ordnung
Produkt	121000	Statistik und Wahlen

Ein- und Auszahlungsarten			Ergebnis 2020 in EUR	Ansatz 2021 in EUR	Ansatz 2022 in EUR	VE <sup>3</sup> in EUR	Planung 2023 in EUR	Planung 2024 in EUR	Planung 2025 in EUR	Planung 2026 <sup>4</sup> in EUR
1 <sup>5</sup>	2 <sup>6</sup>	3	4	5	6	7	8	9	10	11
695	38	+ Einzahlungen aus Rückflüssen von Darlehen aus der Anlage liquider Mittel								
693	39	+ Aufnahme von Kassenkrediten (ohne Kontokorrent)								
792	40	- Tilgung von Krediten für Investitionen und Investitionsförderungsmaßnahmen								
795	41	- Auszahlungen aus der Gewährung von Darlehen zur Anlage liquider Mittel								
793	42	- Tilgung von Kassenkrediten (ohne Kontokorrent)								
	43	= Saldo aus der Finanzierungstätigkeit								

Hauptproduktbereich	1	Zentrale Verwaltung
Produktbereich	12	Sicherheit und Ordnung
Produkt	122100	Gemeindebüro

Teilergebnisplan<sup>1</sup>

Ertrags- und Aufwandsarten			Ergebnis 2020 in EUR	Ansatz 2021 in EUR	Ansatz 2022 in EUR	Planung 2023 in EUR	Planung 2024 in EUR	Planung 2025 in EUR
1 <sup>2</sup>	2 <sup>3</sup>	3	4	5	6	7	8	9
40	1	Steuern und ähnliche Abgaben						
41	2	+ Zuwendungen und allgemeine Umlagen						
42	3	+ sonstige Transfererträge						
43	4	+ öffentlich-rechtliche Leistungsentgelte						
441- 442, 446	5	+ privatrechtliche Leistungsentgelte						
448	6	+ Kostenerstattungen und Kostenumlagen						
45	7	+ sonstige Erträge						
471	8	+ aktivierte Eigenleistungen						
472	9	+/- Bestandsveränderungen						
	10	<b>= Erträge (= Zeilen 1 bis 9)</b>						
50	11	Personalaufwendungen			7.000	7.100	7.200	7.300
		50120000 Entgelte und dgl. - Arbeitnehmerinnen/Arbeitnehmer			5.000	5.100	5.200	5.300
		50220000 Beiträge zu Versorgungskassen Arbeitnehmerinnen/Arbeitnehmer - VBL -			300	300	300	300
		50320000 Sozialversicherungsbeiträge Arbeitnehmerinnen/Arbeitnehmer			1.200	1.200	1.200	1.200
		50410000 Beihilfen, Unterstützungen und dgl.			500	500	500	500
51	12	+ Versorgungsaufwendungen						
52	13	+ Aufwendungen für Sach- und Dienstleistungen			1.600	1.600	1.600	1.600
		52610000 Besondere Aufwendungen für Beschäftigte			100	100	100	100
		52710000 Besondere Verwaltungs- und Betriebsaufwendungen			1.500	1.500	1.500	1.500
57	14	+ bilanzielle Abschreibungen			8.000	8.000	8.000	8.000
		57112000 Abschreibungen Sammelposten Vermögen über 150,- EUR bis 1.000,- EUR			100	100	100	100
		57113000 Abschreibungen auf Gebäude			7.900	7.900	7.900	7.900
53	15	+ Transferaufwendungen						
54	16	+ sonstige Aufwendungen			7.600	7.600	7.600	7.600
		54310000 Geschäftsaufwendungen			3.200	3.200	3.200	3.200
		54410000 Steuern, Versicherungen, Schadenfälle			4.400	4.400	4.400	4.400
54291	17	davon Verfügungsmittel						
	18	<b>= Aufwendungen (= Zeilen 11 bis 16)</b>			24.200	24.300	24.400	24.500
	19	<b>= Ergebnis der laufenden Verwaltungstätigkeit (= Zeilen 10 / 18)</b>			-24.200	-24.300	-24.400	-24.500
46000 0- 46199 8, 462- 469	20	+ Finanzerträge						
55000 0- 55199 8, 552- 559	21	- Zinsen und sonstige Finanzaufwendungen						
	22	<b>= Finanzergebnis (= Zeilen 20 und 21)</b>						
	23	<b>= Ergebnis vor Berücksichtigung der internen Leistungsbeziehungen (= Zeilen 19 und 22)</b>			-24.200	-24.300	-24.400	-24.500
48	24	+ Erträge aus internen Leistungsbeziehungen						
58	25	- Aufwendungen aus internen Leistungsbeziehungen			12.100	12.100	12.100	12.100
		58110010 Aufwendungen aus ILV - Bauhof -			12.100	12.100	12.100	12.100
	26	<b>= Ergebnis (= Zeilen 23, 24, 25)</b>			-36.300	-36.400	-36.500	-36.600



Hauptproduktbereich	1	Zentrale Verwaltung
Produktbereich	12	Sicherheit und Ordnung
Produkt	122100	Gemeindebüro

Teilfinanzplan<sup>1,2</sup>

Ein- und Auszahlungsarten			Ergebnis 2020 in EUR	Ansatz 2021 in EUR	Ansatz 2022 in EUR	VE <sup>3</sup> in EUR	Planung 2023 in EUR	Planung 2024 in EUR	Planung 2025 in EUR	Planung 2026 <sup>4</sup> in EUR
15	26	3	4	5	6	7	8	9	10	11
		<b>laufende Verwaltungstätigkeit</b>								
60	1	Steuern und ähnliche Abgaben								
61	2	+ Zuwendungen und allgemeine Umlagen								
62	3	+ Sonstige Transfereinzahlungen								
63	4	+ öffentlich-rechtliche Leistungsentgelte								
641- 642, 646	5	+ privatrechtliche Leistungsentgelte								
648	6	+ Kostenerstattungen und Kostenumlagen								
65	7	+ sonstige Einzahlungen								
66	8	+ Zinsen und sonstige Finanzeinzahlungen								
	9	<b>= Einzahlungen aus laufender Verwaltungstätigkeit (= Zeilen 1 bis 9)</b>								
70	10	Personalauszahlungen			7.000		7.100	7.200	7.300	
		70120000 Entgelte Beschäftigte			5.000		5.100	5.200	5.300	
		70220000 Beiträge zu Versorgungskassen Arbeitnehmerinnen und Arbeitnehmer			300		300	300	300	
		70320000 Sozialversicherungsbeiträge Arbeitnehmerinnen und Arbeitnehmer			1.200		1.200	1.200	1.200	
		70410000 Beihilfen, Unterstützungen und dgl. für Beschäftigte			500		500	500	500	
71	11	+ Versorgungsauszahlungen								
72	12	+ Auszahlungen für Sach- und Dienstleistungen			1.600		1.600	1.600	1.600	
		72610000 Dienst- und Schutzkleidung, pers. Ausrüstungsgegenstände			100		100	100	100	
		72710000 Besondere Verwaltungs- und Betriebsauszahlungen			1.500		1.500	1.500	1.500	
75	13	- Zinsen und sonstige Finanzauszahlungen								
73	14	+ Transferauszahlungen								
74	15	+ sonstige Auszahlungen			7.600		7.600	7.600	7.600	
		74310000 Geschäftsauszahlungen			3.200		3.200	3.200	3.200	
		74410000 Steuern, Versicherungen, Schadensfälle			4.400		4.400	4.400	4.400	
	16	<b>= Auszahlungen aus laufender Verwaltungstätigkeit (= Zeilen 10 bis 15)</b>			16.200		16.300	16.400	16.500	
	17	<b>= Saldo aus laufender Verwaltungstätigkeit (= Zeilen 9 / 16)</b>			-16.200		-16.300	-16.400	-16.500	
		<b>Investitionstätigkeit</b>								
681	18	Einzahlungen aus Zuweisungen und Zuschüsse für Investitionen und Investitionsförderungsmaßnahmen								
682	19	+ Einzahlungen aus der Veräußerung von Grundstücken und Gebäuden								
683	20	+ Einzahlungen aus der Veräußerungen von beweglichem Anlagevermögen								
684	21	+ Einzahlungen aus der Veräußerungen von Finanzanlagen								
685	22	+ Einzahlungen aus der Abwicklung von Baumaßnahmen								
686	23	+ Einzahlungen aus Rückflüssen (für Investitionen und Investitionsförderungsmaßnahmen Dritter)								
688	24	+ Einzahlungen aus Beiträgen u.ä. Entgelten								
689	25	+ sonstige Investitionseinzahlungen								
	26	<b>= Summe der investiven Einzahlungen (= Zeilen 18 bis 25)</b>								
781	27	Auszahlungen von Zuweisungen und Zuschüssen für Investitionen und Investitionsförderungsmaßnahmen								
782	28	+ Auszahlungen für den Erwerb von Grundstücken und Gebäuden								
783	29	+ Auszahlungen für den Erwerb von beweglichem Anlagevermögen								
784	30	+ Auszahlungen für den Erwerb von Finanzanlagen								
785	31	+ Auszahlungen für Baumaßnahmen								
786	32	+ Auszahlungen für die Gewährung von Ausleihungen (für Investitionen und Investitionsförderungsmaßnahmen Dritter)								
787	33	+ sonstige Investitionsauszahlungen								

Hauptproduktbereich	1	Zentrale Verwaltung
Produktbereich	12	Sicherheit und Ordnung
Produkt	122100	Gemeindebüro

Ein- und Auszahlungsarten			Ergebnis 2020 in EUR	Ansatz 2021 in EUR	Ansatz 2022 in EUR	VE <sup>3</sup> in EUR	Planung 2023 in EUR	Planung 2024 in EUR	Planung 2025 in EUR	Planung 2026 <sup>4</sup> in EUR
1 <sup>5</sup>	2 <sup>6</sup>	3	4	5	6	7	8	9	10	11
	34	= Summe der investiven Auszahlungen (= Zeilen 27 bis 33)								
	35	= Saldo aus Investitionstätigkeit (= Zeilen 26 / 34)								
672	35a	Einzahlungen aus fremden Finanzmitteln								
772	35b	Auszahlungen aus fremden Finanzmitteln								
	35c	Saldo aus fremden Finanzmitteln								
	36	= Finanzmittelüberschuss/- fehlbetrag (= Zeilen 17, 35 und 35c)			-16.200		-16.300	-16.400	-16.500	
692	37	+ Aufnahme von Krediten für Investitionen und Investitionsförderungsmaßnahmen								
695	38	+ Einzahlungen aus Rückflüssen von Darlehen aus der Anlage liquider Mittel								
693	39	+ Aufnahme von Kassenkrediten (ohne Kontokorrent)								
792	40	- Tilgung von Krediten für Investitionen und Investitionsförderungsmaßnahmen								
795	41	- Auszahlungen aus der Gewährung von Darlehen zur Anlage liquider Mittel								
793	42	- Tilgung von Kassenkrediten (ohne Kontokorrent)								
	43	= Saldo aus der Finanzierungstätigkeit								

Hauptproduktbereich	1	Zentrale Verwaltung
Produktbereich	12	Sicherheit und Ordnung
Produkt	126000	Brandschutz

Teilergebnisplan<sup>1</sup>

Ertrags- und Aufwandsarten			Ergebnis 2020 in EUR	Ansatz 2021 in EUR	Ansatz 2022 in EUR	Planung 2023 in EUR	Planung 2024 in EUR	Planung 2025 in EUR
1 <sup>2</sup>	2 <sup>3</sup>	3	4	5	6	7	8	9
40	1	Steuern und ähnliche Abgaben						
41	2	+ Zuwendungen und allgemeine Umlagen			500	500	500	500
		41421000 Zuweisungen für laufende Zwecke vom Kreis			500	500	500	500
42	3	+ sonstige Transfererträge						
43	4	+ öffentlich-rechtliche Leistungsentgelte			5.200	5.200	5.200	5.200
		43210000 Benutzungsgebühren und ähnliche Entgelte			5.200	5.200	5.200	5.200
441- 442, 446	5	+ privatrechtliche Leistungsentgelte						
448	6	+ Kostenerstattungen und Kostenumlagen			800	800	800	800
		44821000 Erstattungen vom Kreis			800	800	800	800
45	7	+ sonstige Erträge						
471	8	+ aktivierte Eigenleistungen						
472	9	+/- Bestandsveränderungen						
	10	= Erträge (= Zeilen 1 bis 9)			6.500	6.500	6.500	6.500
50	11	Personalaufwendungen			8.300	8.600	8.700	8.800
		50120000 Entgelte und dgl. - Arbeitnehmerinnen/Arbeitnehmer			5.500	5.600	5.700	5.800
		50220000 Beiträge zu Versorgungskassen Arbeitnehmerinnen/Arbeitnehmer - VBL -			400	500	500	500
		50320000 Sozialversicherungsbeiträge Arbeitnehmerinnen/Arbeitnehmer			1.200	1.300	1.300	1.300
		50390000 Sozialversicherungsbeiträge Sonstige Beschäftigte			200	200	200	200
		50410000 Beihilfen, Unterstützungen und dgl.			1.000	1.000	1.000	1.000
51	12	+ Versorgungsaufwendungen						
52	13	+ Aufwendungen für Sach- und Dienstleistungen			106.400	45.400	45.400	45.400
		52510000 Haltung von Fahrzeugen			13.400	13.400	13.400	13.400
		52610000 Besondere Aufwendungen für Beschäftigte			39.800	15.000	15.000	15.000
		52620000 Aus- und Fortbildung, Umschulung			10.000	7.000	7.000	7.000
		52710000 Besondere Verwaltungs- und Betriebsaufwendungen			43.200	10.000	10.000	10.000
57	14	+ bilanzielle Abschreibungen			75.900	75.900	109.400	109.400
		57111000 Abschreibungen auf immaterielle VG und Sachanlage			53.000	53.000	87.000	87.000
		57112000 Abschreibungen Sammelposten Vermögen über 150,- EUR bis 1.000,- EUR			400	400	400	400
		57113000 Abschreibungen auf Gebäude			22.500	22.500	22.000	22.000
53	15	+ Transferaufwendungen			6.100	6.100	6.100	6.100
		53130000 Zuweisungen an Zweckverbände			3.600	3.600	3.600	3.600
		53160000 Zuweisungen an sonstige öffentliche Sonderrechnungen			2.500	2.500	2.500	2.500
54	16	+ sonstige Aufwendungen			33.100	33.300	33.500	33.800
		54210000 Aufwendungen für ehrenamtliche und sonstige Tätigkeit			15.000	15.200	15.400	15.700
		54290000 Sonstige Aufwendungen für die Inanspruchnahme von Rechten und Diensten			1.600	1.600	1.600	1.600
		54310000 Geschäftsaufwendungen			3.200	3.200	3.200	3.200
		54410000 Steuern, Versicherungen, Schadenfälle			13.300	13.300	13.300	13.300
54291	17	davon Verfügungsmittel						
	18	= Aufwendungen (= Zeilen 11 bis 16)			229.800	169.300	203.100	203.500
	19	= Ergebnis der laufenden Verwaltungstätigkeit (= Zeilen 10 / 18)			-223.300	-162.800	-196.600	-197.000

Hauptproduktbereich	1	Zentrale Verwaltung
Produktbereich	12	Sicherheit und Ordnung
Produkt	126000	Brandschutz

Ertrags- und Aufwandsarten			Ergebnis 2020 in EUR	Ansatz 2021 in EUR	Ansatz 2022 in EUR	Planung 2023 in EUR	Planung 2024 in EUR	Planung 2025 in EUR
1 <sup>2</sup>	2 <sup>3</sup>	3	4	5	6	7	8	9
46000 0- 46199 8, 462- 469	20	+ Finanzerträge						
55000 0- 55199 8, 552- 559	21	- Zinsen und sonstige Finanzaufwendungen						
	22	= Finanzergebnis (= Zeilen 20 und 21)						
	23	= Ergebnis vor Berücksichtigung der internen Leistungsbeziehungen (= Zeilen 19 und 22)			<b>-223.300</b>	<b>-162.800</b>	<b>-196.600</b>	<b>-197.000</b>
48	24	+ Erträge aus internen Leistungsbeziehungen						
58	25	- Aufwendungen aus internen Leistungsbeziehungen			<b>70.300</b>	50.300	50.300	50.300
		58110010 Aufwendungen aus ILV - Bauhof -			<b>4.500</b>	4.500	4.500	4.500
		58118000 Aufwendungen aus ILV - Kalkulatorische Miete -			<b>65.800</b>	45.800	45.800	45.800
	26	= Ergebnis (= Zeilen 23, 24, 25)			<b>-293.600</b>	<b>-213.100</b>	<b>-246.900</b>	<b>-247.300</b>

Hauptproduktbereich	1	Zentrale Verwaltung
Produktbereich	12	Sicherheit und Ordnung
Produkt	126000	Brandschutz

Teilfinanzplan<sup>1,2</sup>

Ein- und Auszahlungsarten			Ergebnis 2020 in EUR	Ansatz 2021 in EUR	Ansatz 2022 in EUR	VE <sup>3</sup> in EUR	Planung 2023 in EUR	Planung 2024 in EUR	Planung 2025 in EUR	Planung 2026 <sup>4</sup> in EUR
15	26	3	4	5	6	7	8	9	10	11
		<b>laufende Verwaltungstätigkeit</b>								
60	1	Steuern und ähnliche Abgaben								
61	2	+ Zuwendungen und allgemeine Umlagen			500		500	500	500	
		61421000 Zuweisungen für laufende Zwecke vom Kreis			500		500	500	500	
62	3	+ Sonstige Transfereinzahlungen								
63	4	+ öffentlich-rechtliche Leistungsentgelte			5.200		5.200	5.200	5.200	
		63210000 Benutzungsgebühren und ähnliche Entgelte			5.200		5.200	5.200	5.200	
641- 642, 646	5	+ privatrechtliche Leistungsentgelte								
648	6	+ Kostenerstattungen und Kostenumlagen			800		800	800	800	
		64821000 Erstattungen vom Kreis			800		800	800	800	
65	7	+ sonstige Einzahlungen								
66	8	+ Zinsen und sonstige Finanzeinzahlungen								
	9	<b>= Einzahlungen aus laufender Verwaltungstätigkeit (= Zeilen 1 bis 9)</b>			6.500		6.500	6.500	6.500	
70	10	Personalauszahlungen			8.300		8.600	8.700	8.800	
		70120000 Entgelte Beschäftigte			5.500		5.600	5.700	5.800	
		70220000 Beiträge zu Versorgungskassen Arbeitnehmerinnen und Arbeitnehmer			400		500	500	500	
		70320000 Sozialversicherungsbeiträge Arbeitnehmerinnen und Arbeitnehmer			1.200		1.300	1.300	1.300	
		70390000 Sozialversicherungsbeiträge Sonstige Beschäftigte			200		200	200	200	
		70410000 Beihilfen, Unterstützungen und dgl. für Beschäftigte			1.000		1.000	1.000	1.000	
71	11	+ Versorgungsauszahlungen								
72	12	+ Auszahlungen für Sach- und Dienstleistungen			106.400		45.400	45.400	45.400	
		72510000 Haltung von Fahrzeugen			13.400		13.400	13.400	13.400	
		72610000 Dienst- und Schutzkleidung, pers. Ausrüstungsgegenstände			39.800		15.000	15.000	15.000	
		72620000 Aus- und Fortbildung, Umschulung			10.000		7.000	7.000	7.000	
		72710000 Besondere Verwaltungs- und Betriebsauszahlungen			43.200		10.000	10.000	10.000	
75	13	- Zinsen und sonstige Finanzauszahlungen								
73	14	+ Transferauszahlungen			6.100		6.100	6.100	6.100	
		73130000 Zuweisung für laufende Zwecke an Zweckverbände und dergl.			3.600		3.600	3.600	3.600	
		73160000 Zuschüsse für laufende Zwecke an sonstige öffentliche Sonderrechnungen			2.500		2.500	2.500	2.500	
74	15	+ sonstige Auszahlungen			33.100		33.300	33.500	33.800	
		74210000 Auszahlungen für ehrenamtliche und sonstige Tätigkeit			15.000		15.200	15.400	15.700	
		74290000 Sonstige Auszahlungen für die Inanspruchnahme von Rechten und Diensten			1.600		1.600	1.600	1.600	
		74310000 Geschäftsauszahlungen			3.200		3.200	3.200	3.200	
		74410000 Steuern, Versicherungen, Schadensfälle			13.300		13.300	13.300	13.300	
	16	<b>= Auszahlungen aus laufender Verwaltungstätigkeit (= Zeilen 10 bis 15)</b>			153.900		93.400	93.700	94.100	
	17	<b>= Saldo aus laufender Verwaltungstätigkeit (= Zeilen 9 / 16)</b>			-147.400		-86.900	-87.200	-87.600	
		<b>Investitionstätigkeit</b>								
681	18	Einzahlungen aus Zuweisungen und Zuschüsse für Investitionen und Investitionsförderungsmaßnahmen								
682	19	+ Einzahlungen aus der Veräußerung von Grundstücken und Gebäuden								
683	20	+ Einzahlungen aus der Veräußerungen von beweglichem Anlagevermögen								
684	21	+ Einzahlungen aus der Veräußerungen von Finanzanlagen								
685	22	+ Einzahlungen aus der Abwicklung von Baumaßnahmen								
686	23	+ Einzahlungen aus Rückflüssen (für Investitionen und Investitionsförderungsmaßnahmen Dritter)								

Hauptproduktbereich	1	Zentrale Verwaltung
Produktbereich	12	Sicherheit und Ordnung
Produkt	126000	Brandschutz

Ein- und Auszahlungsarten			Ergebnis 2020 in EUR	Ansatz 2021 in EUR	Ansatz 2022 in EUR	VE <sup>3</sup> in EUR	Planung 2023 in EUR	Planung 2024 in EUR	Planung 2025 in EUR	Planung 2026 <sup>4</sup> in EUR
1 <sup>5</sup>	2 <sup>6</sup>	3	4	5	6	7	8	9	10	11
688	24	+ Einzahlungen aus Beiträgen u.ä. Entgelten								
689	25	+ sonstige Investitionseinzahlungen								
	26	= Summe der investiven Einzahlungen (= Zeilen 18 bis 25)								
781	27	Auszahlungen von Zuweisungen und Zuschüssen für Investitionen und Investitionsförderungsmaßnahmen			1.000		1.000	1.000	1.000	
		78160000 Zuschüsse für Investitionen an sonstige öffentliche Sonderrechnungen			1.000		1.000	1.000	1.000	
782	28	+ Auszahlungen für den Erwerb von Grundstücken und Gebäuden								
783	29	+ Auszahlungen für den Erwerb von beweglichem Anlagevermögen			67.600	500.000	510.000	10.000	10.000	
		78310000 Auszahlungen aus dem Erwerb von beweglichen Sachen des Anlagevermögens oberhalb der Wertgrenze i.H.v. 1.000 Euro			56.000	500.000	505.000	5.000	5.000	
		78320000 Auszahlungen aus dem Erwerb von beweglichen Sachen des Anlagevermögens oberhalb der Wertgrenze i.H.v. 150 Euro und bis einschl. der Wertgrenze i.H.v. 1.000 Euro			11.600		5.000	5.000	5.000	
784	30	+ Auszahlungen für den Erwerb von Finanzanlagen								
785	31	+ Auszahlungen für Baumaßnahmen			38.000					
		78510000 Auszahlungen aus Hochbaumaßnahmen			20.000					
		78520000 Auszahlungen aus Tiefbaumaßnahmen			18.000					
786	32	+ Auszahlungen für die Gewährung von Ausleihungen (für Investitionen und Investitionsförderungsmaßnahmen Dritter)								
787	33	+ sonstige Investitionsauszahlungen								
	34	= Summe der investiven Auszahlungen (= Zeilen 27 bis 33)			106.600	500.000	511.000	11.000	11.000	
	35	= Saldo aus Investitionstätigkeit (= Zeilen 26 / 34)			-106.600	-500.000	-511.000	-11.000	-11.000	
672	35a	Einzahlungen aus fremden Finanzmitteln								
772	35b	Auszahlungen aus fremden Finanzmitteln								
	35c	Saldo aus fremden Finanzmitteln								
	36	= Finanzmittelüberschuss/- fehlbetrag (= Zeilen 17, 35 und 35c)			-254.000	-500.000	-597.900	-98.200	-98.600	
692	37	+ Aufnahme von Krediten für Investitionen und Investitionsförderungsmaßnahmen								
695	38	+ Einzahlungen aus Rückflüssen von Darlehen aus der Anlage liquider Mittel								
693	39	+ Aufnahme von Kassenkrediten (ohne Kontokorrent)								
792	40	- Tilgung von Krediten für Investitionen und Investitionsförderungsmaßnahmen								
795	41	- Auszahlungen aus der Gewährung von Darlehen zur Anlage liquider Mittel								
793	42	- Tilgung von Kassenkrediten (ohne Kontokorrent)								
	43	= Saldo aus der Finanzierungstätigkeit								

Hauptproduktbereich	2	Schule und Kultur
Produktbereich	21	Allgemeinbildende Schulen
Produkt	211100	Grundschule Appen

Teilergebnisplan<sup>1</sup>

Ertrags- und Aufwandsarten			Ergebnis 2020 in EUR	Ansatz 2021 in EUR	Ansatz 2022 in EUR	Planung 2023 in EUR	Planung 2024 in EUR	Planung 2025 in EUR
1 <sup>2</sup>	2 <sup>3</sup>	3	4	5	6	7	8	9
40	1	Steuern und ähnliche Abgaben						
41	2	+ Zuwendungen und allgemeine Umlagen						
42	3	+ sonstige Transfererträge						
43	4	+ öffentlich-rechtliche Leistungsentgelte						
441- 442, 446	5	+ privatrechtliche Leistungsentgelte						
448	6	+ Kostenerstattungen und Kostenumlagen			70.600	70.600	70.600	70.600
		44810000 Erstattungen vom Land			4.600	4.600	4.600	4.600
		44822000 Erstattungen von Gemeinden/Gemeindeverbänden			66.000	66.000	66.000	66.000
45	7	+ sonstige Erträge						
471	8	+ aktivierte Eigenleistungen						
472	9	+/- Bestandsveränderungen						
	10	= Erträge (= Zeilen 1 bis 9)			70.600	70.600	70.600	70.600
50	11	Personalaufwendungen			111.500	113.300	115.100	116.800
		50120000 Entgelte und dgl. - Arbeitnehmerinnen/Arbeitnehmer			86.900	88.300	89.700	91.000
		50220000 Beiträge zu Versorgungskassen Arbeitnehmerinnen/Arbeitnehmer - VBL -			5.500	5.600	5.700	5.800
		50320000 Sozialversicherungsbeiträge Arbeitnehmerinnen/Arbeitnehmer			19.100	19.400	19.700	20.000
51	12	+ Versorgungsaufwendungen						
52	13	+ Aufwendungen für Sach- und Dienstleistungen			22.400	22.400	22.400	22.400
		52610000 Besondere Aufwendungen für Beschäftigte			500	500	500	500
		52620000 Aus- und Fortbildung, Umschulung			1.000	1.000	1.000	1.000
		52710000 Besondere Verwaltungs- und Betriebsaufwendungen			8.000	8.000	8.000	8.000
		52910000 Aufwendungen für sonstige Dienstleistungen			12.900	12.900	12.900	12.900
57	14	+ bilanzielle Abschreibungen			39.600	39.600	39.600	39.600
		57111000 Abschreibungen auf immaterielle VG und Sachanlage			10.000	10.000	10.000	10.000
		57113000 Abschreibungen auf Gebäude			29.600	29.600	29.600	29.600
53	15	+ Transferaufwendungen			9.500	9.500	9.500	9.500
		53180000 Zuschüsse an übrige Bereiche			9.500	9.500	9.500	9.500
54	16	+ sonstige Aufwendungen			54.500	54.800	55.100	55.500
		54310000 Geschäftsaufwendungen			9.300	9.300	9.300	9.300
		54410000 Steuern, Versicherungen, Schadenfälle			12.400	12.400	12.400	12.400
		54510000 Erstattungen an Land			4.000	4.000	4.000	4.000
		54522000 Erstattungen an Gemeinden/Gemeindeverbände			9.000	9.000	9.000	9.000
		54522100 Erstattungen an das Amt GuMS			19.800	20.100	20.400	20.800
54291	17	davon Verfügungsmittel						
	18	= Aufwendungen (= Zeilen 11 bis 16)			237.500	239.600	241.700	243.800
	19	= Ergebnis der laufenden Verwaltungstätigkeit (= Zeilen 10 / 18)			-166.900	-169.000	-171.100	-173.200
46000 0- 46199 8, 462- 469	20	+ Finanzerträge						
55000 0- 55199 8, 552- 559	21	- Zinsen und sonstige Finanzaufwendungen						
	22	= Finanzergebnis (= Zeilen 20 und 21)						
	23	= Ergebnis vor Berücksichtigung der internen Leistungsbeziehungen (= Zeilen 19 und 22)			-166.900	-169.000	-171.100	-173.200

Hauptproduktbereich	2	Schule und Kultur
Produktbereich	21	Allgemeinbildende Schulen
Produkt	211100	Grundschule Appen

Ertrags- und Aufwandsarten			Ergebnis 2020 in EUR	Ansatz 2021 in EUR	Ansatz 2022 in EUR	Planung 2023 in EUR	Planung 2024 in EUR	Planung 2025 in EUR
1 <sup>2</sup>	2 <sup>3</sup>	3	4	5	6	7	8	9
48	24	+ Erträge aus internen Leistungsbeziehungen						
58	25	- Aufwendungen aus internen Leistungsbeziehungen			<b>207.300</b>	207.300	207.300	207.300
		58110010 Aufwendungen aus ILV - Bauhof -			<b>10.600</b>	10.600	10.600	10.600
		58118000 Aufwendungen aus ILV - Kalkulatorische Miete -			<b>196.700</b>	196.700	196.700	196.700
	26	= Ergebnis (= Zeilen 23, 24, 25)			<b>-374.200</b>	<b>-376.300</b>	<b>-378.400</b>	<b>-380.500</b>



Hauptproduktbereich	2	Schule und Kultur
Produktbereich	21	Allgemeinbildende Schulen
Produkt	211100	Grundschule Appen

Teilfinanzplan<sup>1,2</sup>

Ein- und Auszahlungsarten			Ergebnis 2020 in EUR	Ansatz 2021 in EUR	Ansatz 2022 in EUR	VE <sup>3</sup> in EUR	Planung 2023 in EUR	Planung 2024 in EUR	Planung 2025 in EUR	Planung 2026 <sup>4</sup> in EUR
15	26	3	4	5	6	7	8	9	10	11
		<b>laufende Verwaltungstätigkeit</b>								
60	1	Steuern und ähnliche Abgaben								
61	2	+ Zuwendungen und allgemeine Umlagen								
62	3	+ Sonstige Transfereinzahlungen								
63	4	+ öffentlich-rechtliche Leistungsentgelte								
641- 642, 646	5	+ privatrechtliche Leistungsentgelte								
648	6	+ Kostenerstattungen und Kostenumlagen			70.600		70.600	70.600	70.600	
		64810000 Erstattungen vom Land			4.600		4.600	4.600	4.600	
		64822000 Erstattungen von Gemeinden und Gemeindeverbänden			66.000		66.000	66.000	66.000	
65	7	+ sonstige Einzahlungen								
66	8	+ Zinsen und sonstige Finanzeinzahlungen								
	<b>9</b>	<b>= Einzahlungen aus laufender Verwaltungstätigkeit (= Zeilen 1 bis 9)</b>			<b>70.600</b>		<b>70.600</b>	<b>70.600</b>	<b>70.600</b>	
70	10	Personalauszahlungen			111.500		113.300	115.100	116.800	
		70120000 Entgelte Beschäftigte			86.900		88.300	89.700	91.000	
		70220000 Beiträge zu Versorgungskassen Arbeitnehmerinnen und Arbeitnehmer			5.500		5.600	5.700	5.800	
		70320000 Sozialversicherungsbeiträge Arbeitnehmerinnen und Arbeitnehmer			19.100		19.400	19.700	20.000	
71	11	+ Versorgungsauszahlungen								
72	12	+ Auszahlungen für Sach- und Dienstleistungen			22.400		22.400	22.400	22.400	
		72610000 Dienst- und Schutzkleidung, pers. Ausrüstungsgegenstände			500		500	500	500	
		72620000 Aus- und Fortbildung, Umschulung			1.000		1.000	1.000	1.000	
		72710000 Besondere Verwaltungs- und Betriebsauszahlungen			8.000		8.000	8.000	8.000	
		72910000 Auszahlungen für sonstige Dienstleistungen			12.900		12.900	12.900	12.900	
75	13	- Zinsen und sonstige Finanzauszahlungen								
73	14	+ Transferauszahlungen			9.500		9.500	9.500	9.500	
		73100000 Zuweisung für laufende Zwecke an Bund			9.500		9.500	9.500	9.500	
74	15	+ sonstige Auszahlungen			54.500		54.800	55.100	55.500	
		74310000 Geschäftsauszahlungen			9.300		9.300	9.300	9.300	
		74410000 Steuern, Versicherungen, Schadensfälle			12.400		12.400	12.400	12.400	
		74510000 Erstattungen an Land			4.000		4.000	4.000	4.000	
		74522000 Erstattungen an Gemeinden/GV			9.000		9.000	9.000	9.000	
		74522100 Erstattungen an das Amt GuMS			19.800		20.100	20.400	20.800	
	<b>16</b>	<b>= Auszahlungen aus laufender Verwaltungstätigkeit (= Zeilen 10 bis 15)</b>			<b>197.900</b>		<b>200.000</b>	<b>202.100</b>	<b>204.200</b>	
	<b>17</b>	<b>= Saldo aus laufender Verwaltungstätigkeit (= Zeilen 9 / 16)</b>			<b>-127.300</b>		<b>-129.400</b>	<b>-131.500</b>	<b>-133.600</b>	
		<b>Investitionstätigkeit</b>								
681	18	Einzahlungen aus Zuweisungen und Zuschüsse für Investitionen und Investitionsförderungsmaßnahmen			66.300					
		68110000 Investitionszuweisungen vom Land			66.300					
682	19	+ Einzahlungen aus der Veräußerung von Grundstücken und Gebäuden								
683	20	+ Einzahlungen aus der Veräußerungen von beweglichem Anlagevermögen								
684	21	+ Einzahlungen aus der Veräußerungen von Finanzanlagen								
685	22	+ Einzahlungen aus der Abwicklung von Baumaßnahmen								
686	23	+ Einzahlungen aus Rückflüssen (für Investitionen und Investitionsförderungsmaßnahmen Dritter)								
688	24	+ Einzahlungen aus Beiträgen u.ä. Entgelten								
689	25	+ sonstige Investitionseinzahlungen								
	<b>26</b>	<b>= Summe der investiven Einzahlungen (= Zeilen 18 bis 25)</b>			<b>66.300</b>					
781	27	Auszahlungen von Zuweisungen und Zuschüssen für Investitionen und Investitionsförderungsmaßnahmen								

Hauptproduktbereich	2	Schule und Kultur
Produktbereich	21	Allgemeinbildende Schulen
Produkt	211100	Grundschule Appen

Ein- und Auszahlungsarten			Ergebnis 2020 in EUR	Ansatz 2021 in EUR	Ansatz 2022 in EUR	VE <sup>3</sup> in EUR	Planung 2023 in EUR	Planung 2024 in EUR	Planung 2025 in EUR	Planung 2026 <sup>4</sup> in EUR
1 <sup>5</sup>	2 <sup>6</sup>	3	4	5	6	7	8	9	10	11
782	28	+ Auszahlungen für den Erwerb von Grundstücken und Gebäuden								
783	29	+ Auszahlungen für den Erwerb von beweglichem Anlagevermögen			19.000		8.000	8.000	8.000	
		78312000 Hardware - Auszahlungen aus dem Erwerb von beweglichen Sachen des Anlagevermögens oberhalb der Wertgrenze i.H.v. 1.000 Euro			11.000					
		78320000 Auszahlungen aus dem Erwerb von beweglichen Sachen des Anlagevermögens oberhalb der Wertgrenze i.H.v. 150 Euro und bis einschl. der Wertgrenze i.H.v. 1.000 Euro			8.000		8.000	8.000	8.000	
784	30	+ Auszahlungen für den Erwerb von Finanzanlagen								
785	31	+ Auszahlungen für Baumaßnahmen								
786	32	+ Auszahlungen für die Gewährung von Ausleihungen (für Investitionen und Investitionsförderungsmaßnahmen Dritter)								
787	33	+ sonstige Investitionsauszahlungen								
	34	= Summe der investiven Auszahlungen (= Zeilen 27 bis 33)			19.000		8.000	8.000	8.000	
	35	= Saldo aus Investitionstätigkeit (= Zeilen 26 / 34)			47.300		-8.000	-8.000	-8.000	
672	35a	Einzahlungen aus fremden Finanzmitteln								
772	35b	Auszahlungen aus fremden Finanzmitteln								
	35c	Saldo aus fremden Finanzmitteln								
	36	= Finanzmittelüberschuss/- fehlbetrag (= Zeilen 17, 35 und 35c)			-80.000		-137.400	-139.500	-141.600	
692	37	+ Aufnahme von Krediten für Investitionen und Investitionsförderungsmaßnahmen								
695	38	+ Einzahlungen aus Rückflüssen von Darlehen aus der Anlage liquider Mittel								
693	39	+ Aufnahme von Kassenkrediten (ohne Kontokorrent)								
792	40	- Tilgung von Krediten für Investitionen und Investitionsförderungsmaßnahmen								
795	41	- Auszahlungen aus der Gewährung von Darlehen zur Anlage liquider Mittel								
793	42	- Tilgung von Kassenkrediten (ohne Kontokorrent)								
	43	= Saldo aus der Finanzierungstätigkeit								

Hauptproduktbereich	2	Schule und Kultur
Produktbereich	21	Allgemeinbildende Schulen
Produkt	217000	Gymnasien

Teilergebnisplan<sup>1</sup>

Ertrags- und Aufwandsarten			Ergebnis 2020 in EUR	Ansatz 2021 in EUR	Ansatz 2022 in EUR	Planung 2023 in EUR	Planung 2024 in EUR	Planung 2025 in EUR
1 <sup>2</sup>	2 <sup>3</sup>	3	4	5	6	7	8	9
40	1	Steuern und ähnliche Abgaben						
41	2	+ Zuwendungen und allgemeine Umlagen						
42	3	+ sonstige Transfererträge						
43	4	+ öffentlich-rechtliche Leistungsentgelte						
441- 442, 446	5	+ privatrechtliche Leistungsentgelte						
448	6	+ Kostenerstattungen und Kostenumlagen						
45	7	+ sonstige Erträge						
471	8	+ aktivierte Eigenleistungen						
472	9	+/- Bestandsveränderungen						
	10	= <b>Erträge</b> (= Zeilen 1 bis 9)						
50	11	Personalaufwendungen						
51	12	+ Versorgungsaufwendungen						
52	13	+ Aufwendungen für Sach- und Dienstleistungen						
57	14	+ bilanzielle Abschreibungen						
53	15	+ Transferaufwendungen						
54	16	+ sonstige Aufwendungen			273.000	273.000	273.000	273.000
		54510000 Erstattungen an Land			3.000	3.000	3.000	3.000
		54522000 Erstattungen an Gemeinden/Gemeindeverbände			270.000	270.000	270.000	270.000
54291	17	davon Verfügungsmittel						
	18	= <b>Aufwendungen</b> (= Zeilen 11 bis 16)			273.000	273.000	273.000	273.000
	19	= <b>Ergebnis der laufenden Verwaltungstätigkeit</b> (= Zeilen 10 / 18)			-273.000	-273.000	-273.000	-273.000
46000 0- 46199 8, 462- 469	20	+ Finanzerträge						
55000 0- 55199 8, 552- 559	21	- Zinsen und sonstige Finanzaufwendungen						
	22	= <b>Finanzergebnis</b> (= Zeilen 20 und 21)						
	23	= <b>Ergebnis vor Berücksichtigung der internen Leistungsbeziehungen</b> (= Zeilen 19 und 22)			-273.000	-273.000	-273.000	-273.000
48	24	+ Erträge aus internen Leistungsbeziehungen						
58	25	- Aufwendungen aus internen Leistungsbeziehungen						
	26	= <b>Ergebnis</b> (= Zeilen 23, 24, 25)			-273.000	-273.000	-273.000	-273.000

Hauptproduktbereich	2	Schule und Kultur
Produktbereich	21	Allgemeinbildende Schulen
Produkt	217000	Gymnasien

Teilfinanzplan<sup>1,2</sup>

Ein- und Auszahlungsarten		Ergebnis 2020 in EUR	Ansatz 2021 in EUR	Ansatz 2022 in EUR	VE <sup>3</sup> in EUR	Planung 2023 in EUR	Planung 2024 in EUR	Planung 2025 in EUR	Planung 2026 <sup>4</sup> in EUR	
15	26	3	4	5	6	7	8	9	10	11
		<b>laufende Verwaltungstätigkeit</b>								
60	1	Steuern und ähnliche Abgaben								
61	2	+ Zuwendungen und allgemeine Umlagen								
62	3	+ Sonstige Transfereinzahlungen								
63	4	+ öffentlich-rechtliche Leistungsentgelte								
641- 642, 646	5	+ privatrechtliche Leistungsentgelte								
648	6	+ Kostenerstattungen und Kostenumlagen								
65	7	+ sonstige Einzahlungen								
66	8	+ Zinsen und sonstige Finanzeinzahlungen								
	9	= <b>Einzahlungen aus laufender Verwaltungstätigkeit</b> (= Zeilen 1 bis 9)								
70	10	Personalauszahlungen								
71	11	+ Versorgungsauszahlungen								
72	12	+ Auszahlungen für Sach- und Dienstleistungen								
75	13	- Zinsen und sonstige Finanzauszahlungen								
73	14	+ Transferauszahlungen								
74	15	+ sonstige Auszahlungen			273.000	273.000	273.000	273.000	273.000	
		74510000 Erstattungen an Land			3.000	3.000	3.000	3.000	3.000	
		74522000 Erstattungen an Gemeinden/GV			270.000	270.000	270.000	270.000	270.000	
	16	= <b>Auszahlungen aus laufender Verwaltungstätigkeit</b> (= Zeilen 10 bis 15)			273.000	273.000	273.000	273.000	273.000	
	17	= <b>Saldo aus laufender Verwaltungstätigkeit</b> (= Zeilen 9 / 16)			-273.000	-273.000	-273.000	-273.000	-273.000	
		<b>Investitionstätigkeit</b>								
681	18	Einzahlungen aus Zuweisungen und Zuschüsse für Investitionen und Investitionsförderungsmaßnahmen								
682	19	+ Einzahlungen aus der Veräußerung von Grundstücken und Gebäuden								
683	20	+ Einzahlungen aus der Veräußerungen von beweglichem Anlagevermögen								
684	21	+ Einzahlungen aus der Veräußerungen von Finanzanlagen								
685	22	+ Einzahlungen aus der Abwicklung von Baumaßnahmen								
686	23	+ Einzahlungen aus Rückflüssen (für Investitionen und Investitionsförderungsmaßnahmen Dritter)								
688	24	+ Einzahlungen aus Beiträgen u.ä. Entgelten								
689	25	+ sonstige Investitionseinzahlungen								
	26	= <b>Summe der investiven Einzahlungen</b> (= Zeilen 18 bis 25)								
781	27	Auszahlungen von Zuweisungen und Zuschüssen für Investitionen und Investitionsförderungsmaßnahmen								
782	28	+ Auszahlungen für den Erwerb von Grundstücken und Gebäuden								
783	29	+ Auszahlungen für den Erwerb von beweglichem Anlagevermögen								
784	30	+ Auszahlungen für den Erwerb von Finanzanlagen								
785	31	+ Auszahlungen für Baumaßnahmen								
786	32	+ Auszahlungen für die Gewährung von Ausleihungen (für Investitionen und Investitionsförderungsmaßnahmen Dritter)								
787	33	+ sonstige Investitionsauszahlungen								
	34	= <b>Summe der investiven Auszahlungen</b> (= Zeilen 27 bis 33)								
	35	= <b>Saldo aus Investitionstätigkeit</b> (= Zeilen 26 / 34)								
672	35a	Einzahlungen aus fremden Finanzmitteln								
772	35b	Auszahlungen aus fremden Finanzmitteln								
	35c	<b>Saldo aus fremden Finanzmitteln</b>								
	36	= <b>Finanzmittelüberschuss/- fehlbetrag</b> (= Zeilen 17, 35 und 35c)			-273.000	-273.000	-273.000	-273.000	-273.000	
692	37	+ Aufnahme von Krediten für Investitionen und Investitionsförderungsmaßnahmen								

Hauptproduktbereich	2	Schule und Kultur
Produktbereich	21	Allgemeinbildende Schulen
Produkt	217000	Gymnasien

Ein- und Auszahlungsarten			Ergebnis 2020 in EUR	Ansatz 2021 in EUR	Ansatz 2022 in EUR	VE <sup>3</sup> in EUR	Planung 2023 in EUR	Planung 2024 in EUR	Planung 2025 in EUR	Planung 2026 <sup>4</sup> in EUR
1 <sup>5</sup>	2 <sup>6</sup>	3	4	5	6	7	8	9	10	11
695	38	+ Einzahlungen aus Rückflüssen von Darlehen aus der Anlage liquider Mittel								
693	39	+ Aufnahme von Kassenkrediten (ohne Kontokorrent)								
792	40	- Tilgung von Krediten für Investitionen und Investitionsförderungsmaßnahmen								
795	41	- Auszahlungen aus der Gewährung von Darlehen zur Anlage liquider Mittel								
793	42	- Tilgung von Kassenkrediten (ohne Kontokorrent)								
	43	= Saldo aus der Finanzierungstätigkeit								

Hauptproduktbereich	2	Schule und Kultur
Produktbereich	21	Allgemeinbildende Schulen
Produkt	218000	Gesamtschulen/Gemeinschaftsschulen

Teilergebnisplan<sup>1</sup>

Ertrags- und Aufwandsarten			Ergebnis 2020 in EUR	Ansatz 2021 in EUR	Ansatz 2022 in EUR	Planung 2023 in EUR	Planung 2024 in EUR	Planung 2025 in EUR
1 <sup>2</sup>	2 <sup>3</sup>	3	4	5	6	7	8	9
40	1	Steuern und ähnliche Abgaben						
41	2	+ Zuwendungen und allgemeine Umlagen						
42	3	+ sonstige Transfererträge						
43	4	+ öffentlich-rechtliche Leistungsentgelte						
441- 442, 446	5	+ privatrechtliche Leistungsentgelte						
448	6	+ Kostenerstattungen und Kostenumlagen						
45	7	+ sonstige Erträge						
471	8	+ aktivierte Eigenleistungen						
472	9	+/- Bestandsveränderungen						
	10	= Erträge (= Zeilen 1 bis 9)						
50	11	Personalaufwendungen						
51	12	+ Versorgungsaufwendungen						
52	13	+ Aufwendungen für Sach- und Dienstleistungen						
57	14	+ bilanzielle Abschreibungen						
53	15	+ Transferaufwendungen						
54	16	+ sonstige Aufwendungen			410.000	410.000	410.000	410.000
		54510000 Erstattungen an Land			20.000	20.000	20.000	20.000
		54522000 Erstattungen an Gemeinden/Gemeindeverbände			390.000	390.000	390.000	390.000
54291	17	davon Verfügungsmittel						
	18	= Aufwendungen (= Zeilen 11 bis 16)			410.000	410.000	410.000	410.000
	19	= Ergebnis der laufenden Verwaltungstätigkeit (= Zeilen 10 / 18)			-410.000	-410.000	-410.000	-410.000
46000 0- 46199 8, 462- 469	20	+ Finanzerträge						
55000 0- 55199 8, 552- 559	21	- Zinsen und sonstige Finanzaufwendungen						
	22	= Finanzergebnis (= Zeilen 20 und 21)						
	23	= Ergebnis vor Berücksichtigung der internen Leistungsbeziehungen (= Zeilen 19 und 22)			-410.000	-410.000	-410.000	-410.000
48	24	+ Erträge aus internen Leistungsbeziehungen						
58	25	- Aufwendungen aus internen Leistungsbeziehungen						
	26	= Ergebnis (= Zeilen 23, 24, 25)			-410.000	-410.000	-410.000	-410.000

Hauptproduktbereich	2	Schule und Kultur
Produktbereich	21	Allgemeinbildende Schulen
Produkt	218000	Gesamtschulen/Gemeinschaftsschulen

Teilfinanzplan<sup>1,2</sup>

Ein- und Auszahlungsarten			Ergebnis 2020 in EUR	Ansatz 2021 in EUR	Ansatz 2022 in EUR	VE <sup>3</sup> in EUR	Planung 2023 in EUR	Planung 2024 in EUR	Planung 2025 in EUR	Planung 2026 <sup>4</sup> in EUR
15	26	3	4	5	6	7	8	9	10	11
		<b>laufende Verwaltungstätigkeit</b>								
60	1	Steuern und ähnliche Abgaben								
61	2	+ Zuwendungen und allgemeine Umlagen								
62	3	+ Sonstige Transfereinzahlungen								
63	4	+ öffentlich-rechtliche Leistungsentgelte								
641- 642, 646	5	+ privatrechtliche Leistungsentgelte								
648	6	+ Kostenerstattungen und Kostenumlagen								
65	7	+ sonstige Einzahlungen								
66	8	+ Zinsen und sonstige Finanzeinzahlungen								
	9	<b>= Einzahlungen aus laufender Verwaltungstätigkeit (= Zeilen 1 bis 9)</b>								
70	10	Personalauszahlungen								
71	11	+ Versorgungsauszahlungen								
72	12	+ Auszahlungen für Sach- und Dienstleistungen								
75	13	- Zinsen und sonstige Finanzauszahlungen								
73	14	+ Transferauszahlungen								
74	15	+ sonstige Auszahlungen			410.000		410.000	410.000	410.000	
		74510000 Erstattungen an Land			20.000		20.000	20.000	20.000	
		74522000 Erstattungen an Gemeinden/GV			390.000		390.000	390.000	390.000	
	16	<b>= Auszahlungen aus laufender Verwaltungstätigkeit (= Zeilen 10 bis 15)</b>			410.000		410.000	410.000	410.000	
	17	<b>= Saldo aus laufender Verwaltungstätigkeit (= Zeilen 9 / 16)</b>			-410.000		-410.000	-410.000	-410.000	
		<b>Investitionstätigkeit</b>								
681	18	Einzahlungen aus Zuweisungen und Zuschüsse für Investitionen und Investitionsförderungsmaßnahmen								
682	19	+ Einzahlungen aus der Veräußerung von Grundstücken und Gebäuden								
683	20	+ Einzahlungen aus der Veräußerungen von beweglichem Anlagevermögen								
684	21	+ Einzahlungen aus der Veräußerungen von Finanzanlagen								
685	22	+ Einzahlungen aus der Abwicklung von Baumaßnahmen								
686	23	+ Einzahlungen aus Rückflüssen (für Investitionen und Investitionsförderungsmaßnahmen Dritter)								
688	24	+ Einzahlungen aus Beiträgen u.ä. Entgelten								
689	25	+ sonstige Investitionseinzahlungen								
	26	<b>= Summe der investiven Einzahlungen (= Zeilen 18 bis 25)</b>								
781	27	Auszahlungen von Zuweisungen und Zuschüssen für Investitionen und Investitionsförderungsmaßnahmen								
782	28	+ Auszahlungen für den Erwerb von Grundstücken und Gebäuden								
783	29	+ Auszahlungen für den Erwerb von beweglichem Anlagevermögen								
784	30	+ Auszahlungen für den Erwerb von Finanzanlagen								
785	31	+ Auszahlungen für Baumaßnahmen								
786	32	+ Auszahlungen für die Gewährung von Ausleihungen (für Investitionen und Investitionsförderungsmaßnahmen Dritter)								
787	33	+ sonstige Investitionsauszahlungen								
	34	<b>= Summe der investiven Auszahlungen (= Zeilen 27 bis 33)</b>								
	35	<b>= Saldo aus Investitionstätigkeit (= Zeilen 26 / 34)</b>								
672	35a	Einzahlungen aus fremden Finanzmitteln								
772	35b	Auszahlungen aus fremden Finanzmitteln								
	35c	<b>Saldo aus fremden Finanzmitteln</b>								
	36	<b>= Finanzmittelüberschuss/- fehlbetrag (= Zeilen 17, 35 und 35c)</b>			-410.000		-410.000	-410.000	-410.000	
692	37	+ Aufnahme von Krediten für Investitionen und Investitionsförderungsmaßnahmen								

Hauptproduktbereich	2	Schule und Kultur
Produktbereich	21	Allgemeinbildende Schulen
Produkt	218000	Gesamtschulen/Gemeinschaftsschulen

Ein- und Auszahlungsarten			Ergebnis 2020 in EUR	Ansatz 2021 in EUR	Ansatz 2022 in EUR	VE <sup>3</sup> in EUR	Planung 2023 in EUR	Planung 2024 in EUR	Planung 2025 in EUR	Planung 2026 <sup>4</sup> in EUR
1 <sup>5</sup>	2 <sup>6</sup>	3	4	5	6	7	8	9	10	11
695	38	+ Einzahlungen aus Rückflüssen von Darlehen aus der Anlage liquider Mittel								
693	39	+ Aufnahme von Kassenkrediten (ohne Kontokorrent)								
792	40	- Tilgung von Krediten für Investitionen und Investitionsförderungsmaßnahmen								
795	41	- Auszahlungen aus der Gewährung von Darlehen zur Anlage liquider Mittel								
793	42	- Tilgung von Kassenkrediten (ohne Kontokorrent)								
	43	= Saldo aus der Finanzierungstätigkeit								



Hauptproduktbereich	2	Schule und Kultur
Produktbereich	22	Sonderschulen
Produkt	221000	Förderschulen

Teilergebnisplan<sup>1</sup>

Ertrags- und Aufwandsarten			Ergebnis 2020 in EUR	Ansatz 2021 in EUR	Ansatz 2022 in EUR	Planung 2023 in EUR	Planung 2024 in EUR	Planung 2025 in EUR
1 <sup>2</sup>	2 <sup>3</sup>	3	4	5	6	7	8	9
40	1	Steuern und ähnliche Abgaben						
41	2	+ Zuwendungen und allgemeine Umlagen						
42	3	+ sonstige Transfererträge						
43	4	+ öffentlich-rechtliche Leistungsentgelte						
441- 442, 446	5	+ privatrechtliche Leistungsentgelte						
448	6	+ Kostenerstattungen und Kostenumlagen						
45	7	+ sonstige Erträge						
471	8	+ aktivierte Eigenleistungen						
472	9	+/- Bestandsveränderungen						
	10	= <b>Erträge</b> (= Zeilen 1 bis 9)						
50	11	Personalaufwendungen						
51	12	+ Versorgungsaufwendungen						
52	13	+ Aufwendungen für Sach- und Dienstleistungen						
57	14	+ bilanzielle Abschreibungen						
53	15	+ Transferaufwendungen						
54	16	+ sonstige Aufwendungen			20.000	20.000	20.000	20.000
		54522000 Erstattungen an Gemeinden/Gemeindeverbände			20.000	20.000	20.000	20.000
54291	17	davon Verfügungsmittel						
	18	= <b>Aufwendungen</b> (= Zeilen 11 bis 16)			20.000	20.000	20.000	20.000
	19	= <b>Ergebnis der laufenden Verwaltungstätigkeit</b> (= Zeilen 10 / 18)			-20.000	-20.000	-20.000	-20.000
46000 0- 46199 8, 462- 469	20	+ Finanzerträge						
55000 0- 55199 8, 552- 559	21	- Zinsen und sonstige Finanzaufwendungen						
	22	= <b>Finanzergebnis</b> (= Zeilen 20 und 21)						
	23	= <b>Ergebnis vor Berücksichtigung der internen Leistungsbeziehungen</b> (= Zeilen 19 und 22)			-20.000	-20.000	-20.000	-20.000
48	24	+ Erträge aus internen Leistungsbeziehungen						
58	25	- Aufwendungen aus internen Leistungsbeziehungen						
	26	= <b>Ergebnis</b> (= Zeilen 23, 24, 25)			-20.000	-20.000	-20.000	-20.000

Hauptproduktbereich	2	Schule und Kultur
Produktbereich	22	Sonderschulen
Produkt	221000	Förderschulen

Teilfinanzplan<sup>1,2</sup>

Ein- und Auszahlungsarten		Ergebnis 2020 in EUR	Ansatz 2021 in EUR	Ansatz 2022 in EUR	VE <sup>3</sup> in EUR	Planung 2023 in EUR	Planung 2024 in EUR	Planung 2025 in EUR	Planung 2026 <sup>4</sup> in EUR	
15	26	3	4	5	6	7	8	9	10	11
		<b>laufende Verwaltungstätigkeit</b>								
60	1	Steuern und ähnliche Abgaben								
61	2	+ Zuwendungen und allgemeine Umlagen								
62	3	+ Sonstige Transfereinzahlungen								
63	4	+ öffentlich-rechtliche Leistungsentgelte								
641- 642, 646	5	+ privatrechtliche Leistungsentgelte								
648	6	+ Kostenerstattungen und Kostenumlagen								
65	7	+ sonstige Einzahlungen								
66	8	+ Zinsen und sonstige Finanzeinzahlungen								
	9	= <b>Einzahlungen aus laufender Verwaltungstätigkeit</b> (= Zeilen 1 bis 9)								
70	10	Personalauszahlungen								
71	11	+ Versorgungsauszahlungen								
72	12	+ Auszahlungen für Sach- und Dienstleistungen								
75	13	- Zinsen und sonstige Finanzauszahlungen								
73	14	+ Transferauszahlungen								
74	15	+ sonstige Auszahlungen			20.000	20.000	20.000	20.000	20.000	
		74522000 Erstattungen an Gemeinden/GV			20.000	20.000	20.000	20.000	20.000	
	16	= <b>Auszahlungen aus laufender Verwaltungstätigkeit</b> (= Zeilen 10 bis 15)			20.000	20.000	20.000	20.000	20.000	
	17	= <b>Saldo aus laufender Verwaltungstätigkeit</b> (= Zeilen 9 / 16)			-20.000	-20.000	-20.000	-20.000	-20.000	
		<b>Investitionstätigkeit</b>								
681	18	Einzahlungen aus Zuweisungen und Zuschüsse für Investitionen und Investitionsförderungsmaßnahmen								
682	19	+ Einzahlungen aus der Veräußerung von Grundstücken und Gebäuden								
683	20	+ Einzahlungen aus der Veräußerungen von beweglichem Anlagevermögen								
684	21	+ Einzahlungen aus der Veräußerungen von Finanzanlagen								
685	22	+ Einzahlungen aus der Abwicklung von Baumaßnahmen								
686	23	+ Einzahlungen aus Rückflüssen (für Investitionen und Investitionsförderungsmaßnahmen Dritter)								
688	24	+ Einzahlungen aus Beiträgen u.ä. Entgelten								
689	25	+ sonstige Investitionseinzahlungen								
	26	= <b>Summe der investiven Einzahlungen</b> (= Zeilen 18 bis 25)								
781	27	Auszahlungen von Zuweisungen und Zuschüssen für Investitionen und Investitionsförderungsmaßnahmen								
782	28	+ Auszahlungen für den Erwerb von Grundstücken und Gebäuden								
783	29	+ Auszahlungen für den Erwerb von beweglichem Anlagevermögen								
784	30	+ Auszahlungen für den Erwerb von Finanzanlagen								
785	31	+ Auszahlungen für Baumaßnahmen								
786	32	+ Auszahlungen für die Gewährung von Ausleihungen (für Investitionen und Investitionsförderungsmaßnahmen Dritter)								
787	33	+ sonstige Investitionsauszahlungen								
	34	= <b>Summe der investiven Auszahlungen</b> (= Zeilen 27 bis 33)								
	35	= <b>Saldo aus Investitionstätigkeit</b> (= Zeilen 26 / 34)								
672	35a	Einzahlungen aus fremden Finanzmitteln								
772	35b	Auszahlungen aus fremden Finanzmitteln								
	35c	<b>Saldo aus fremden Finanzmitteln</b>								
	36	= <b>Finanzmittelüberschuss/- fehlbetrag</b> (= Zeilen 17, 35 und 35c)			-20.000	-20.000	-20.000	-20.000	-20.000	
692	37	+ Aufnahme von Krediten für Investitionen und Investitionsförderungsmaßnahmen								
695	38	+ Einzahlungen aus Rückflüssen von Darlehen aus der Anlage liquider Mittel								

Hauptproduktbereich	2	Schule und Kultur
Produktbereich	22	Sonderschulen
Produkt	221000	Förderschulen

Ein- und Auszahlungsarten			Ergebnis 2020 in EUR	Ansatz 2021 in EUR	Ansatz 2022 in EUR	VE <sup>3</sup> in EUR	Planung 2023 in EUR	Planung 2024 in EUR	Planung 2025 in EUR	Planung 2026 <sup>4</sup> in EUR
1 <sup>5</sup>	2 <sup>6</sup>	3	4	5	6	7	8	9	10	11
693	39	+ Aufnahme von Kassenkrediten (ohne Kontokorrent)								
792	40	- Tilgung von Krediten für Investitionen und Investitionsförderungsmaßnahmen								
795	41	- Auszahlungen aus der Gewährung von Darlehen zur Anlage liquider Mittel								
793	42	- Tilgung von Kassenkrediten (ohne Kontokorrent)								
	43	= Saldo aus der Finanzierungstätigkeit								

Hauptproduktbereich	2	Schule und Kultur
Produktbereich	24	Sonstige schulische Aufgaben
Produkt	241000	Schülerbeförderung

Teilergebnisplan<sup>1</sup>

Ertrags- und Aufwandsarten			Ergebnis 2020 in EUR	Ansatz 2021 in EUR	Ansatz 2022 in EUR	Planung 2023 in EUR	Planung 2024 in EUR	Planung 2025 in EUR
1 <sup>2</sup>	2 <sup>3</sup>	3	4	5	6	7	8	9
40	1	Steuern und ähnliche Abgaben						
41	2	+ Zuwendungen und allgemeine Umlagen			7.200	7.200	7.200	7.200
		41421000 Zuweisungen für laufende Zwecke vom Kreis			7.200	7.200	7.200	7.200
42	3	+ sonstige Transfererträge						
43	4	+ öffentlich-rechtliche Leistungsentgelte						
441-442, 446	5	+ privatrechtliche Leistungsentgelte						
448	6	+ Kostenerstattungen und Kostenumlagen						
45	7	+ sonstige Erträge						
471	8	+ aktivierte Eigenleistungen						
472	9	+/- Bestandsveränderungen						
	10	= Erträge (= Zeilen 1 bis 9)			7.200	7.200	7.200	7.200
50	11	Personalaufwendungen						
51	12	+ Versorgungsaufwendungen						
52	13	+ Aufwendungen für Sach- und Dienstleistungen						
57	14	+ bilanzielle Abschreibungen						
53	15	+ Transferaufwendungen						
54	16	+ sonstige Aufwendungen			12.900	12.900	12.900	12.900
		54290000 Sonstige Aufwendungen für die Inanspruchnahme von Rechten und Diensten			10.900	10.900	10.900	10.900
		54521000 Erstattungen an Kreis			2.000	2.000	2.000	2.000
54291	17	davon Verfügungsmittel						
	18	= Aufwendungen (= Zeilen 11 bis 16)			12.900	12.900	12.900	12.900
	19	= Ergebnis der laufenden Verwaltungstätigkeit (= Zeilen 10 / 18)			-5.700	-5.700	-5.700	-5.700
46000 0- 46199 8, 462- 469	20	+ Finanzerträge						
55000 0- 55199 8, 552- 559	21	- Zinsen und sonstige Finanzaufwendungen						
	22	= Finanzergebnis (= Zeilen 20 und 21)						
	23	= Ergebnis vor Berücksichtigung der internen Leistungsbeziehungen (= Zeilen 19 und 22)			-5.700	-5.700	-5.700	-5.700
48	24	+ Erträge aus internen Leistungsbeziehungen						
58	25	- Aufwendungen aus internen Leistungsbeziehungen						
	26	= Ergebnis (= Zeilen 23, 24, 25)			-5.700	-5.700	-5.700	-5.700

Hauptproduktbereich	2	Schule und Kultur
Produktbereich	24	Sonstige schulische Aufgaben
Produkt	241000	Schülerbeförderung

Teilfinanzplan<sup>1,2</sup>

Ein- und Auszahlungsarten			Ergebnis 2020 in EUR	Ansatz 2021 in EUR	Ansatz 2022 in EUR	VE <sup>3</sup> in EUR	Planung 2023 in EUR	Planung 2024 in EUR	Planung 2025 in EUR	Planung 2026 <sup>4</sup> in EUR
15	26	3	4	5	6	7	8	9	10	11
		<b>laufende Verwaltungstätigkeit</b>								
60	1	Steuern und ähnliche Abgaben								
61	2	+ Zuwendungen und allgemeine Umlagen			7.200		7.200	7.200	7.200	
		61421000 Zuweisungen für laufende Zwecke vom Kreis			7.200		7.200	7.200	7.200	
62	3	+ Sonstige Transfereinzahlungen								
63	4	+ öffentlich-rechtliche Leistungsentgelte								
641- 642, 646	5	+ privatrechtliche Leistungsentgelte								
648	6	+ Kostenerstattungen und Kostenumlagen								
65	7	+ sonstige Einzahlungen								
66	8	+ Zinsen und sonstige Finanzeinzahlungen								
	9	= <b>Einzahlungen aus laufender Verwaltungstätigkeit</b> (= Zeilen 1 bis 9)			7.200		7.200	7.200	7.200	
70	10	Personalauszahlungen								
71	11	+ Versorgungsauszahlungen								
72	12	+ Auszahlungen für Sach- und Dienstleistungen								
75	13	- Zinsen und sonstige Finanzauszahlungen								
73	14	+ Transferauszahlungen								
74	15	+ sonstige Auszahlungen			12.900		12.900	12.900	12.900	
		74290000 Sonstige Auszahlungen für die Inanspruchnahme von Rechten und Diensten			10.900		10.900	10.900	10.900	
		74521000 Erstattungen an Kreis			2.000		2.000	2.000	2.000	
	16	= <b>Auszahlungen aus laufender Verwaltungstätigkeit</b> (= Zeilen 10 bis 15)			12.900		12.900	12.900	12.900	
	17	= <b>Saldo aus laufender Verwaltungstätigkeit</b> (= Zeilen 9 / 16)			-5.700		-5.700	-5.700	-5.700	
		<b>Investitionstätigkeit</b>								
681	18	Einzahlungen aus Zuweisungen und Zuschüsse für Investitionen und Investitionsförderungsmaßnahmen								
682	19	+ Einzahlungen aus der Veräußerung von Grundstücken und Gebäuden								
683	20	+ Einzahlungen aus der Veräußerungen von beweglichem Anlagevermögen								
684	21	+ Einzahlungen aus der Veräußerungen von Finanzanlagen								
685	22	+ Einzahlungen aus der Abwicklung von Baumaßnahmen								
686	23	+ Einzahlungen aus Rückflüssen (für Investitionen und Investitionsförderungsmaßnahmen Dritter)								
688	24	+ Einzahlungen aus Beiträgen u.ä. Entgelten								
689	25	+ sonstige Investitionseinzahlungen								
	26	= <b>Summe der investiven Einzahlungen</b> (= Zeilen 18 bis 25)								
781	27	Auszahlungen von Zuweisungen und Zuschüssen für Investitionen und Investitionsförderungsmaßnahmen								
782	28	+ Auszahlungen für den Erwerb von Grundstücken und Gebäuden								
783	29	+ Auszahlungen für den Erwerb von beweglichem Anlagevermögen								
784	30	+ Auszahlungen für den Erwerb von Finanzanlagen								
785	31	+ Auszahlungen für Baumaßnahmen								
786	32	+ Auszahlungen für die Gewährung von Ausleihungen (für Investitionen und Investitionsförderungsmaßnahmen Dritter)								
787	33	+ sonstige Investitionsauszahlungen								
	34	= <b>Summe der investiven Auszahlungen</b> (= Zeilen 27 bis 33)								
	35	= <b>Saldo aus Investitionstätigkeit</b> (= Zeilen 26 / 34)								
672	35a	Einzahlungen aus fremden Finanzmitteln								
772	35b	Auszahlungen aus fremden Finanzmitteln								
	35c	<b>Saldo aus fremden Finanzmitteln</b>								
	36	= <b>Finanzmittelüberschuss/- fehlbetrag</b> (= Zeilen 17, 35 und 35c)			-5.700		-5.700	-5.700	-5.700	

Hauptproduktbereich	2	Schule und Kultur
Produktbereich	24	Sonstige schulische Aufgaben
Produkt	241000	Schülerbeförderung

Ein- und Auszahlungsarten			Ergebnis 2020 in EUR	Ansatz 2021 in EUR	Ansatz 2022 in EUR	VE <sup>3</sup> in EUR	Planung 2023 in EUR	Planung 2024 in EUR	Planung 2025 in EUR	Planung 2026 <sup>4</sup> in EUR
1 <sup>5</sup>	2 <sup>6</sup>	3	4	5	6	7	8	9	10	11
692	37	+ Aufnahme von Krediten für Investitionen und Investitionsförderungsmaßnahmen								
695	38	+ Einzahlungen aus Rückflüssen von Darlehen aus der Anlage liquider Mittel								
693	39	+ Aufnahme von Kassenkrediten (ohne Kontokorrent)								
792	40	- Tilgung von Krediten für Investitionen und Investitionsförderungsmaßnahmen								
795	41	- Auszahlungen aus der Gewährung von Darlehen zur Anlage liquider Mittel								
793	42	- Tilgung von Kassenkrediten (ohne Kontokorrent)								
	43	= Saldo aus der Finanzierungstätigkeit								

Hauptproduktbereich	2	Schule und Kultur
Produktbereich	27	Volkshochschulen, Büchereien, Sonstige Volksbildung
Produkt	272000	Büchereien

Teilergebnisplan<sup>1</sup>

Ertrags- und Aufwandsarten			Ergebnis 2020 in EUR	Ansatz 2021 in EUR	Ansatz 2022 in EUR	Planung 2023 in EUR	Planung 2024 in EUR	Planung 2025 in EUR
1 <sup>2</sup>	2 <sup>3</sup>	3	4	5	6	7	8	9
40	1	Steuern und ähnliche Abgaben						
41	2	+ Zuwendungen und allgemeine Umlagen			1.100	1.100	1.100	1.100
		41480000 Zuschüsse für laufende Zwecke von übrigen Bereichen			1.100	1.100	1.100	1.100
42	3	+ sonstige Transfererträge						
43	4	+ öffentlich-rechtliche Leistungsentgelte			600	600	600	600
		43210000 Benutzungsgebühren und ähnliche Entgelte			600	600	600	600
441-442, 446	5	+ privatrechtliche Leistungsentgelte						
448	6	+ Kostenerstattungen und Kostenumlagen						
45	7	+ sonstige Erträge						
471	8	+ aktivierte Eigenleistungen						
472	9	+/- Bestandsveränderungen						
	10	<b>= Erträge (= Zeilen 1 bis 9)</b>			1.700	1.700	1.700	1.700
50	11	Personalaufwendungen			28.100	28.700	29.100	29.700
		50120000 Entgelte und dgl. - Arbeitnehmerinnen/Arbeitnehmer			22.000	22.400	22.700	23.100
		50220000 Beiträge zu Versorgungskassen Arbeitnehmerinnen/Arbeitnehmer - VBL -			1.500	1.600	1.600	1.700
		50320000 Sozialversicherungsbeiträge Arbeitnehmerinnen/Arbeitnehmer			4.600	4.700	4.800	4.900
51	12	+ Versorgungsaufwendungen						
52	13	+ Aufwendungen für Sach- und Dienstleistungen			7.000	7.000	7.000	7.000
		52620000 Aus- und Fortbildung, Umschulung			100	100	100	100
		52710000 Besondere Verwaltungs- und Betriebsaufwendungen			600	600	600	600
		52910000 Aufwendungen für sonstige Dienstleistungen			6.300	6.300	6.300	6.300
57	14	+ bilanzielle Abschreibungen			200	200	200	200
		57112000 Abschreibungen Sammelposten Vermögen über 150,- EUR bis 1.000,- EUR			200	200	200	200
53	15	+ Transferaufwendungen						
54	16	+ sonstige Aufwendungen			900	900	900	900
		54290000 Sonstige Aufwendungen für die Inanspruchnahme von Rechten und Diensten			100	100	100	100
		54310000 Geschäftsaufwendungen			800	800	800	800
54291	17	davon Verfügungsmittel						
	18	<b>= Aufwendungen (= Zeilen 11 bis 16)</b>			36.200	36.800	37.200	37.800
	19	<b>= Ergebnis der laufenden Verwaltungstätigkeit (= Zeilen 10 / 18)</b>			-34.500	-35.100	-35.500	-36.100
46000 0-46199 8, 462-469	20	+ Finanzerträge						
55000 0-55199 8, 552-559	21	- Zinsen und sonstige Finanzaufwendungen						
	22	<b>= Finanzergebnis (= Zeilen 20 und 21)</b>						
	23	<b>= Ergebnis vor Berücksichtigung der internen Leistungsbeziehungen (= Zeilen 19 und 22)</b>			-34.500	-35.100	-35.500	-36.100
48	24	+ Erträge aus internen Leistungsbeziehungen						
58	25	- Aufwendungen aus internen Leistungsbeziehungen						
	26	<b>= Ergebnis (= Zeilen 23, 24, 25)</b>			-34.500	-35.100	-35.500	-36.100

Hauptproduktbereich	2	Schule und Kultur
Produktbereich	27	Volkshochschulen, Büchereien, Sonstige Volksbildung
Produkt	272000	Büchereien

Teilfinanzplan<sup>1,2</sup>

Ein- und Auszahlungsarten			Ergebnis 2020 in EUR	Ansatz 2021 in EUR	Ansatz 2022 in EUR	VE <sup>3</sup> in EUR	Planung 2023 in EUR	Planung 2024 in EUR	Planung 2025 in EUR	Planung 2026 <sup>4</sup> in EUR
15	26	3	4	5	6	7	8	9	10	11
		<b>laufende Verwaltungstätigkeit</b>								
60	1	Steuern und ähnliche Abgaben								
61	2	+ Zuwendungen und allgemeine Umlagen			1.100		1.100	1.100	1.100	
		61480000 Zuschüsse für laufende Zwecke von übrigen Bereichen			1.100		1.100	1.100	1.100	
62	3	+ Sonstige Transfereinzahlungen								
63	4	+ öffentlich-rechtliche Leistungsentgelte			600		600	600	600	
		63210000 Benutzungsgebühren und ähnliche Entgelte			600		600	600	600	
641- 642- 646	5	+ privatrechtliche Leistungsentgelte								
648	6	+ Kostenerstattungen und Kostenumlagen								
65	7	+ sonstige Einzahlungen								
66	8	+ Zinsen und sonstige Finanzeinzahlungen								
	9	= <b>Einzahlungen aus laufender Verwaltungstätigkeit</b> (= Zeilen 1 bis 9)			1.700		1.700	1.700	1.700	
70	10	Personalauszahlungen			28.100		28.700	29.100	29.700	
		70120000 Entgelte Beschäftigte			22.000		22.400	22.700	23.100	
		70220000 Beiträge zu Versorgungskassen Arbeitnehmerinnen und Arbeitnehmer			1.500		1.600	1.600	1.700	
		70320000 Sozialversicherungsbeiträge Arbeitnehmerinnen und Arbeitnehmer			4.600		4.700	4.800	4.900	
71	11	+ Versorgungsauszahlungen								
72	12	+ Auszahlungen für Sach- und Dienstleistungen			7.000		7.000	7.000	7.000	
		72620000 Aus- und Fortbildung, Umschulung			100		100	100	100	
		72710000 Besondere Verwaltungs- und Betriebsauszahlungen			600		600	600	600	
		72910000 Auszahlungen für sonstige Dienstleistungen			6.300		6.300	6.300	6.300	
75	13	- Zinsen und sonstige Finanzauszahlungen								
73	14	+ Transferauszahlungen								
74	15	+ sonstige Auszahlungen			900		900	900	900	
		74290000 Sonstige Auszahlungen für die Inanspruchnahme von Rechten und Diensten			100		100	100	100	
		74310000 Geschäftsauszahlungen			800		800	800	800	
	16	= <b>Auszahlungen aus laufender Verwaltungstätigkeit</b> (= Zeilen 10 bis 15)			36.000		36.600	37.000	37.600	
	17	= <b>Saldo aus laufender Verwaltungstätigkeit</b> (= Zeilen 9 / 16)			-34.300		-34.900	-35.300	-35.900	
		<b>Investitionstätigkeit</b>								
681	18	Einzahlungen aus Zuweisungen und Zuschüsse für Investitionen und Investitionsförderungsmaßnahmen								
682	19	+ Einzahlungen aus der Veräußerung von Grundstücken und Gebäuden								
683	20	+ Einzahlungen aus der Veräußerungen von beweglichem Anlagevermögen								
684	21	+ Einzahlungen aus der Veräußerungen von Finanzanlagen								
685	22	+ Einzahlungen aus der Abwicklung von Baumaßnahmen								
686	23	+ Einzahlungen aus Rückflüssen (für Investitionen und Investitionsförderungsmaßnahmen Dritter)								
688	24	+ Einzahlungen aus Beiträgen u.ä. Entgelten								
689	25	+ sonstige Investitionseinzahlungen								
	26	= <b>Summe der investiven Einzahlungen</b> (= Zeilen 18 bis 25)								
781	27	Auszahlungen von Zuweisungen und Zuschüssen für Investitionen und Investitionsförderungsmaßnahmen								
782	28	+ Auszahlungen für den Erwerb von Grundstücken und Gebäuden								
783	29	+ Auszahlungen für den Erwerb von beweglichem Anlagevermögen			6.500					
		78310000 Auszahlungen aus dem Erwerb von beweglichen Sachen des Anlagevermögens oberhalb der Wertgrenze i.H.v. 1.000 Euro			6.500					
784	30	+ Auszahlungen für den Erwerb von Finanzanlagen								



Hauptproduktbereich	2	Schule und Kultur
Produktbereich	27	Volkshochschulen, Büchereien, Sonstige Volksbildung
Produkt	272000	Büchereien

Ein- und Auszahlungsarten			Ergebnis 2020 in EUR	Ansatz 2021 in EUR	Ansatz 2022 in EUR	VE <sup>3</sup> in EUR	Planung 2023 in EUR	Planung 2024 in EUR	Planung 2025 in EUR	Planung 2026 <sup>4</sup> in EUR
1 <sup>5</sup>	2 <sup>6</sup>	3	4	5	6	7	8	9	10	11
785	31	+ Auszahlungen für Baumaßnahmen								
786	32	+ Auszahlungen für die Gewährung von Ausleihungen (für Investitionen und Investitionsförderungsmaßnahmen Dritter)								
787	33	+ sonstige Investitionsauszahlungen								
	34	= Summe der investiven Auszahlungen (= Zeilen 27 bis 33)			6.500					
	35	= Saldo aus Investitionstätigkeit (= Zeilen 26 / 34)			-6.500					
672	35a	Einzahlungen aus fremden Finanzmitteln								
772	35b	Auszahlungen aus fremden Finanzmitteln								
	35c	Saldo aus fremden Finanzmitteln								
	36	= Finanzmittelüberschuss/- fehlbetrag (= Zeilen 17, 35 und 35c)			-40.800		-34.900	-35.300	-35.900	
692	37	+ Aufnahme von Krediten für Investitionen und Investitionsförderungsmaßnahmen								
695	38	+ Einzahlungen aus Rückflüssen von Darlehen aus der Anlage liquider Mittel								
693	39	+ Aufnahme von Kassenkrediten (ohne Kontokorrent)								
792	40	- Tilgung von Krediten für Investitionen und Investitionsförderungsmaßnahmen								
795	41	- Auszahlungen aus der Gewährung von Darlehen zur Anlage liquider Mittel								
793	42	- Tilgung von Kassenkrediten (ohne Kontokorrent)								
	43	= Saldo aus der Finanzierungstätigkeit								

Hauptproduktbereich	2	Schule und Kultur
Produktbereich	28	Heimat- und sonstige Kulturpflege
Produkt	281000	Heimat- und sonstige Kulturpflege

Teilergebnisplan<sup>1</sup>

Ertrags- und Aufwandsarten			Ergebnis 2020 in EUR	Ansatz 2021 in EUR	Ansatz 2022 in EUR	Planung 2023 in EUR	Planung 2024 in EUR	Planung 2025 in EUR
1 <sup>2</sup>	2 <sup>3</sup>	3	4	5	6	7	8	9
40	1	Steuern und ähnliche Abgaben						
41	2	+ Zuwendungen und allgemeine Umlagen						
42	3	+ sonstige Transfererträge						
43	4	+ öffentlich-rechtliche Leistungsentgelte						
441- 442, 446	5	+ privatrechtliche Leistungsentgelte			200	200	200	200
		44210010 Erträge aus Verkauf von Vorräten			200	200	200	200
448	6	+ Kostenerstattungen und Kostenumlagen						
45	7	+ sonstige Erträge						
471	8	+ aktivierte Eigenleistungen						
472	9	+/- Bestandsveränderungen						
	10	= Erträge (= Zeilen 1 bis 9)			200	200	200	200
50	11	Personalaufwendungen						
51	12	+ Versorgungsaufwendungen						
52	13	+ Aufwendungen für Sach- und Dienstleistungen			3.000	3.000	3.000	3.000
		52210000 Unterhaltung des sonstigen unbeweglichen Vermögens			2.000	2.000	2.000	2.000
		52910000 Aufwendungen für sonstige Dienstleistungen			1.000	1.000	1.000	1.000
57	14	+ bilanzielle Abschreibungen						
53	15	+ Transferaufwendungen						
54	16	+ sonstige Aufwendungen			16.300	16.300	16.300	16.300
		54290000 Sonstige Aufwendungen für die Inanspruchnahme von Rechten und Diensten			15.300	15.300	15.300	15.300
		54310000 Geschäftsaufwendungen			1.000	1.000	1.000	1.000
54291	17	davon Verfügungsmittel						
	18	= Aufwendungen (= Zeilen 11 bis 16)			19.300	19.300	19.300	19.300
	19	= Ergebnis der laufenden Verwaltungstätigkeit (= Zeilen 10 / 18)			-19.100	-19.100	-19.100	-19.100
46000 0- 46199 8, 462- 469	20	+ Finanzerträge						
55000 0- 55199 8, 552- 559	21	- Zinsen und sonstige Finanzaufwendungen						
	22	= Finanzergebnis (= Zeilen 20 und 21)						
	23	= Ergebnis vor Berücksichtigung der internen Leistungsbeziehungen (= Zeilen 19 und 22)			-19.100	-19.100	-19.100	-19.100
48	24	+ Erträge aus internen Leistungsbeziehungen						
58	25	- Aufwendungen aus internen Leistungsbeziehungen			38.300	38.300	38.300	38.300
		58110010 Aufwendungen aus ILV - Bauhof -			38.300	38.300	38.300	38.300
	26	= Ergebnis (= Zeilen 23, 24, 25)			-57.400	-57.400	-57.400	-57.400

Hauptproduktbereich	2	Schule und Kultur
Produktbereich	28	Heimat- und sonstige Kulturpflege
Produkt	281000	Heimat- und sonstige Kulturpflege

Teilfinanzplan<sup>1,2</sup>

Ein- und Auszahlungsarten			Ergebnis 2020 in EUR	Ansatz 2021 in EUR	Ansatz 2022 in EUR	VE <sup>3</sup> in EUR	Planung 2023 in EUR	Planung 2024 in EUR	Planung 2025 in EUR	Planung 2026 <sup>4</sup> in EUR
15	26	3	4	5	6	7	8	9	10	11
		<b>laufende Verwaltungstätigkeit</b>								
60	1	Steuern und ähnliche Abgaben								
61	2	+ Zuwendungen und allgemeine Umlagen								
62	3	+ Sonstige Transfereinzahlungen								
63	4	+ öffentlich-rechtliche Leistungsentgelte								
641- 642, 646	5	+ privatrechtliche Leistungsentgelte			200		200	200	200	
		64210010 Einzahlungen aus Verkauf von Vorräten			200		200	200	200	
648	6	+ Kostenerstattungen und Kostenumlagen								
65	7	+ sonstige Einzahlungen								
66	8	+ Zinsen und sonstige Finanzeinzahlungen								
	9	<b>= Einzahlungen aus laufender Verwaltungstätigkeit (= Zeilen 1 bis 9)</b>			200		200	200	200	
70	10	Personalauszahlungen								
71	11	+ Versorgungsauszahlungen								
72	12	+ Auszahlungen für Sach- und Dienstleistungen			3.000		3.000	3.000	3.000	
		72210000 Unterhaltung des sonstigen unbeweglichen Vermögens			2.000		2.000	2.000	2.000	
		72910000 Auszahlungen für sonstige Dienstleistungen			1.000		1.000	1.000	1.000	
75	13	- Zinsen und sonstige Finanzauszahlungen								
73	14	+ Transferauszahlungen								
74	15	+ sonstige Auszahlungen			16.300		16.300	16.300	16.300	
		74290000 Sonstige Auszahlungen für die Inanspruchnahme von Rechten und Diensten			15.300		15.300	15.300	15.300	
		74310000 Geschäftsauszahlungen			1.000		1.000	1.000	1.000	
	16	<b>= Auszahlungen aus laufender Verwaltungstätigkeit (= Zeilen 10 bis 15)</b>			19.300		19.300	19.300	19.300	
	17	<b>= Saldo aus laufender Verwaltungstätigkeit (= Zeilen 9 / 16)</b>			-19.100		-19.100	-19.100	-19.100	
		<b>Investitionstätigkeit</b>								
681	18	Einzahlungen aus Zuweisungen und Zuschüsse für Investitionen und Investitionsförderungsmaßnahmen								
682	19	+ Einzahlungen aus der Veräußerung von Grundstücken und Gebäuden								
683	20	+ Einzahlungen aus der Veräußerungen von beweglichem Anlagevermögen								
684	21	+ Einzahlungen aus der Veräußerungen von Finanzanlagen								
685	22	+ Einzahlungen aus der Abwicklung von Baumaßnahmen								
686	23	+ Einzahlungen aus Rückflüssen (für Investitionen und Investitionsförderungsmaßnahmen Dritter)								
688	24	+ Einzahlungen aus Beiträgen u.ä. Entgelten								
689	25	+ sonstige Investitionseinzahlungen								
	26	<b>= Summe der investiven Einzahlungen (= Zeilen 18 bis 25)</b>								
781	27	Auszahlungen von Zuweisungen und Zuschüssen für Investitionen und Investitionsförderungsmaßnahmen								
782	28	+ Auszahlungen für den Erwerb von Grundstücken und Gebäuden								
783	29	+ Auszahlungen für den Erwerb von beweglichem Anlagevermögen								
784	30	+ Auszahlungen für den Erwerb von Finanzanlagen								
785	31	+ Auszahlungen für Baumaßnahmen								
786	32	+ Auszahlungen für die Gewährung von Ausleihungen (für Investitionen und Investitionsförderungsmaßnahmen Dritter)								
787	33	+ sonstige Investitionsauszahlungen								
	34	<b>= Summe der investiven Auszahlungen (= Zeilen 27 bis 33)</b>								
	35	<b>= Saldo aus Investitionstätigkeit (= Zeilen 26 / 34)</b>								
672	35a	Einzahlungen aus fremden Finanzmitteln								
772	35b	Auszahlungen aus fremden Finanzmitteln								
	35c	<b>Saldo aus fremden Finanzmitteln</b>								

Hauptproduktbereich	2	Schule und Kultur
Produktbereich	28	Heimat- und sonstige Kulturpflege
Produkt	281000	Heimat- und sonstige Kulturpflege

Ein- und Auszahlungsarten			Ergebnis 2020 in EUR	Ansatz 2021 in EUR	Ansatz 2022 in EUR	VE <sup>3</sup> in EUR	Planung 2023 in EUR	Planung 2024 in EUR	Planung 2025 in EUR	Planung 2026 <sup>4</sup> in EUR
1 <sup>5</sup>	2 <sup>6</sup>	3	4	5	6	7	8	9	10	11
	36	= Finanzmittelüberschuss/- fehlbetrag (= Zeilen 17, 35 und 35c)			-19.100		-19.100	-19.100	-19.100	
692	37	+ Aufnahme von Krediten für Investitionen und Investitionsförderungsmaßnahmen								
695	38	+ Einzahlungen aus Rückflüssen von Darlehen aus der Anlage liquider Mittel								
693	39	+ Aufnahme von Kassenkrediten (ohne Kontokorrent)								
792	40	- Tilgung von Krediten für Investitionen und Investitionsförderungsmaßnahmen								
795	41	- Auszahlungen aus der Gewährung von Darlehen zur Anlage liquider Mittel								
793	42	- Tilgung von Kassenkrediten (ohne Kontokorrent)								
	43	= Saldo aus der Finanzierungstätigkeit								

Hauptproduktbereich	3	Soziales und Jugend
Produktbereich	31	Soziale Hilfen
Produkt	311110	Hilfe zum Lebensunterhalt (3. Kapitel SGB XII) - Laufende Leistungen

Teilergebnisplan<sup>1</sup>

Ertrags- und Aufwandsarten			Ergebnis 2020 in EUR	Ansatz 2021 in EUR	Ansatz 2022 in EUR	Planung 2023 in EUR	Planung 2024 in EUR	Planung 2025 in EUR
1 <sup>2</sup>	2 <sup>3</sup>	3	4	5	6	7	8	9
40	1	Steuern und ähnliche Abgaben						
41	2	+ Zuwendungen und allgemeine Umlagen			300	300	300	300
		41422000 Zuweisungen für laufende Zwecke von Gemeinden/GV			300	300	300	300
42	3	+ sonstige Transfererträge						
43	4	+ öffentlich-rechtliche Leistungsentgelte						
441-442, 446	5	+ privatrechtliche Leistungsentgelte						
448	6	+ Kostenerstattungen und Kostenumlagen						
45	7	+ sonstige Erträge						
471	8	+ aktivierte Eigenleistungen						
472	9	+/- Bestandsveränderungen						
	10	= Erträge (= Zeilen 1 bis 9)			300	300	300	300
50	11	Personalaufwendungen						
51	12	+ Versorgungsaufwendungen						
52	13	+ Aufwendungen für Sach- und Dienstleistungen						
57	14	+ bilanzielle Abschreibungen						
53	15	+ Transferaufwendungen						
54	16	+ sonstige Aufwendungen			100	100	100	100
		54522000 Erstattungen an Gemeinden/Gemeindeverbände			100	100	100	100
54291	17	davon Verfügungsmittel						
	18	= Aufwendungen (= Zeilen 11 bis 16)			100	100	100	100
	19	= Ergebnis der laufenden Verwaltungstätigkeit (= Zeilen 10 / 18)			200	200	200	200
46000 0-46199 8, 462-469	20	+ Finanzerträge						
55000 0-55199 8, 552-559	21	- Zinsen und sonstige Finanzaufwendungen						
	22	= Finanzergebnis (= Zeilen 20 und 21)						
	23	= Ergebnis vor Berücksichtigung der internen Leistungsbeziehungen (= Zeilen 19 und 22)			200	200	200	200
48	24	+ Erträge aus internen Leistungsbeziehungen						
58	25	- Aufwendungen aus internen Leistungsbeziehungen						
	26	= Ergebnis (= Zeilen 23, 24, 25)			200	200	200	200

Hauptproduktbereich	3	Soziales und Jugend
Produktbereich	31	Soziale Hilfen
Produkt	311110	Hilfe zum Lebensunterhalt (3. Kapitel SGB XII) - Laufende Leistungen

Teilfinanzplan<sup>1,2</sup>

Ein- und Auszahlungsarten		Ergebnis 2020 in EUR	Ansatz 2021 in EUR	Ansatz 2022 in EUR	VE <sup>3</sup> in EUR	Planung 2023 in EUR	Planung 2024 in EUR	Planung 2025 in EUR	Planung 2026 <sup>4</sup> in EUR
15	26	4	5	6	7	8	9	10	11
		<b>laufende Verwaltungstätigkeit</b>							
60	1								
		Steuern und ähnliche Abgaben							
61	2			300		300	300	300	
		61422000 Zuweisungen für laufende Zwecke von Gemeinden und Gemeindeverbänden							
				300		300	300	300	
62	3								
		+ Sonstige Transfereinzahlungen							
63	4								
		+ öffentlich-rechtliche Leistungsentgelte							
641-642, 646	5								
		+ privatrechtliche Leistungsentgelte							
648	6								
		+ Kostenerstattungen und Kostenumlagen							
65	7								
		+ sonstige Einzahlungen							
66	8								
		+ Zinsen und sonstige Finanzeinzahlungen							
	9			300		300	300	300	
		<b>= Einzahlungen aus laufender Verwaltungstätigkeit (= Zeilen 1 bis 9)</b>							
70	10								
		Personalauszahlungen							
71	11								
		+ Versorgungsauszahlungen							
72	12								
		+ Auszahlungen für Sach- und Dienstleistungen							
75	13								
		- Zinsen und sonstige Finanzauszahlungen							
73	14								
		+ Transferauszahlungen							
74	15			100		100	100	100	
		+ sonstige Auszahlungen							
		74522000 Erstattungen an Gemeinden/GV							
				100		100	100	100	
	16			100		100	100	100	
		<b>= Auszahlungen aus laufender Verwaltungstätigkeit (= Zeilen 10 bis 15)</b>							
	17			200		200	200	200	
		<b>= Saldo aus laufender Verwaltungstätigkeit (= Zeilen 9 / 16)</b>							
		<b>Investitionstätigkeit</b>							
681	18								
		Einzahlungen aus Zuweisungen und Zuschüsse für Investitionen und Investitionsförderungsmaßnahmen							
682	19								
		+ Einzahlungen aus der Veräußerung von Grundstücken und Gebäuden							
683	20								
		+ Einzahlungen aus der Veräußerungen von beweglichem Anlagevermögen							
684	21								
		+ Einzahlungen aus der Veräußerungen von Finanzanlagen							
685	22								
		+ Einzahlungen aus der Abwicklung von Baumaßnahmen							
686	23								
		+ Einzahlungen aus Rückflüssen (für Investitionen und Investitionsförderungsmaßnahmen Dritter)							
688	24								
		+ Einzahlungen aus Beiträgen u.ä. Entgelten							
689	25								
		+ sonstige Investitionseinzahlungen							
	26								
		<b>= Summe der investiven Einzahlungen (= Zeilen 18 bis 25)</b>							
781	27								
		Auszahlungen von Zuweisungen und Zuschüssen für Investitionen und Investitionsförderungsmaßnahmen							
782	28								
		+ Auszahlungen für den Erwerb von Grundstücken und Gebäuden							
783	29								
		+ Auszahlungen für den Erwerb von beweglichem Anlagevermögen							
784	30								
		+ Auszahlungen für den Erwerb von Finanzanlagen							
785	31								
		+ Auszahlungen für Baumaßnahmen							
786	32								
		+ Auszahlungen für die Gewährung von Ausleihungen (für Investitionen und Investitionsförderungsmaßnahmen Dritter)							
787	33								
		+ sonstige Investitionsauszahlungen							
	34								
		<b>= Summe der investiven Auszahlungen (= Zeilen 27 bis 33)</b>							
	35								
		<b>= Saldo aus Investitionstätigkeit (= Zeilen 26 / 34)</b>							
672	35a								
		Einzahlungen aus fremden Finanzmitteln							
772	35b								
		Auszahlungen aus fremden Finanzmitteln							
	35c								
		<b>Saldo aus fremden Finanzmitteln</b>							
	36			200		200	200	200	
		<b>= Finanzmittelüberschuss/- fehlbetrag (= Zeilen 17, 35 und 35c)</b>							
692	37								
		+ Aufnahme von Krediten für Investitionen und Investitionsförderungsmaßnahmen							

Hauptproduktbereich	3	Soziales und Jugend
Produktbereich	31	Soziale Hilfen
Produkt	311110	Hilfe zum Lebensunterhalt (3. Kapitel SGB XII) - Laufende Leistungen

Ein- und Auszahlungsarten			Ergebnis 2020 in EUR	Ansatz 2021 in EUR	Ansatz 2022 in EUR	VE <sup>3</sup> in EUR	Planung 2023 in EUR	Planung 2024 in EUR	Planung 2025 in EUR	Planung 2026 <sup>4</sup> in EUR
1 <sup>5</sup>	2 <sup>6</sup>	3	4	5	6	7	8	9	10	11
695	38	+ Einzahlungen aus Rückflüssen von Darlehen aus der Anlage liquider Mittel								
693	39	+ Aufnahme von Kassenkrediten (ohne Kontokorrent)								
792	40	- Tilgung von Krediten für Investitionen und Investitionsförderungsmaßnahmen								
795	41	- Auszahlungen aus der Gewährung von Darlehen zur Anlage liquider Mittel								
793	42	- Tilgung von Kassenkrediten (ohne Kontokorrent)								
	43	= Saldo aus der Finanzierungstätigkeit								

Hauptproduktbereich	3	Soziales und Jugend
Produktbereich	31	Soziale Hilfen
Produkt	315100	Soziale Einrichtungen für Ältere

Teilergebnisplan<sup>1</sup>

Ertrags- und Aufwandsarten			Ergebnis 2020 in EUR	Ansatz 2021 in EUR	Ansatz 2022 in EUR	Planung 2023 in EUR	Planung 2024 in EUR	Planung 2025 in EUR
1 <sup>2</sup>	2 <sup>3</sup>	3	4	5	6	7	8	9
40	1	Steuern und ähnliche Abgaben						
41	2	+ Zuwendungen und allgemeine Umlagen						
42	3	+ sonstige Transfererträge						
43	4	+ öffentlich-rechtliche Leistungsentgelte			2.500	2.500	2.500	2.500
		43210000 Benutzungsgebühren und ähnliche Entgelte			2.500	2.500	2.500	2.500
441- 442, 446	5	+ privatrechtliche Leistungsentgelte						
448	6	+ Kostenerstattungen und Kostenumlagen						
45	7	+ sonstige Erträge						
471	8	+ aktivierte Eigenleistungen						
472	9	+/- Bestandsveränderungen						
	10	= Erträge (= Zeilen 1 bis 9)			2.500	2.500	2.500	2.500
50	11	Personalaufwendungen						
51	12	+ Versorgungsaufwendungen						
52	13	+ Aufwendungen für Sach- und Dienstleistungen			8.000	8.000	8.000	8.000
		52910000 Aufwendungen für sonstige Dienstleistungen			8.000	8.000	8.000	8.000
57	14	+ bilanzielle Abschreibungen						
53	15	+ Transferaufwendungen						
54	16	+ sonstige Aufwendungen						
54291	17	davon Verfügungsmittel						
	18	= Aufwendungen (= Zeilen 11 bis 16)			8.000	8.000	8.000	8.000
	19	= Ergebnis der laufenden Verwaltungstätigkeit (= Zeilen 10 / 18)			-5.500	-5.500	-5.500	-5.500
46000 0- 46199 8, 462- 469	20	+ Finanzerträge						
55000 0- 55199 8, 552- 559	21	- Zinsen und sonstige Finanzaufwendungen						
	22	= Finanzergebnis (= Zeilen 20 und 21)						
	23	= Ergebnis vor Berücksichtigung der internen Leistungsbeziehungen (= Zeilen 19 und 22)			-5.500	-5.500	-5.500	-5.500
48	24	+ Erträge aus internen Leistungsbeziehungen						
58	25	- Aufwendungen aus internen Leistungsbeziehungen						
	26	= Ergebnis (= Zeilen 23, 24, 25)			-5.500	-5.500	-5.500	-5.500



Hauptproduktbereich	3	Soziales und Jugend
Produktbereich	31	Soziale Hilfen
Produkt	315100	Soziale Einrichtungen für Ältere

Teilfinanzplan<sup>1,2</sup>

Ein- und Auszahlungsarten		Ergebnis 2020 in EUR	Ansatz 2021 in EUR	Ansatz 2022 in EUR	VE <sup>3</sup> in EUR	Planung 2023 in EUR	Planung 2024 in EUR	Planung 2025 in EUR	Planung 2026 <sup>4</sup> in EUR
15	26	4	5	6	7	8	9	10	11
		<b>laufende Verwaltungstätigkeit</b>							
60	1								
		Steuern und ähnliche Abgaben							
61	2								
		+ Zuwendungen und allgemeine Umlagen							
62	3								
		+ Sonstige Transfereinzahlungen							
63	4			2.500		2.500	2.500	2.500	
		63210000 Benutzungsgebühren und ähnliche Entgelte							
641- 642, 646	5								
		+ privatrechtliche Leistungsentgelte							
648	6								
		+ Kostenerstattungen und Kostenumlagen							
65	7								
		+ sonstige Einzahlungen							
66	8								
		+ Zinsen und sonstige Finanzeinzahlungen							
	9			2.500		2.500	2.500	2.500	
		<b>= Einzahlungen aus laufender Verwaltungstätigkeit (= Zeilen 1 bis 9)</b>							
70	10								
		Personalauszahlungen							
71	11								
		+ Versorgungsauszahlungen							
72	12			8.000		8.000	8.000	8.000	
		+ Auszahlungen für Sach- und Dienstleistungen							
		72910000 Auszahlungen für sonstige Dienstleistungen							
75	13			8.000		8.000	8.000	8.000	
		- Zinsen und sonstige Finanzauszahlungen							
73	14								
		+ Transferauszahlungen							
74	15								
		+ sonstige Auszahlungen							
	16			8.000		8.000	8.000	8.000	
		<b>= Auszahlungen aus laufender Verwaltungstätigkeit (= Zeilen 10 bis 15)</b>							
	17			-5.500		-5.500	-5.500	-5.500	
		<b>= Saldo aus laufender Verwaltungstätigkeit (= Zeilen 9 / 16)</b>							
		<b>Investitionstätigkeit</b>							
681	18								
		Einzahlungen aus Zuweisungen und Zuschüsse für Investitionen und Investitionsförderungsmaßnahmen							
682	19								
		+ Einzahlungen aus der Veräußerung von Grundstücken und Gebäuden							
683	20								
		+ Einzahlungen aus der Veräußerungen von beweglichem Anlagevermögen							
684	21								
		+ Einzahlungen aus der Veräußerungen von Finanzanlagen							
685	22								
		+ Einzahlungen aus der Abwicklung von Baumaßnahmen							
686	23								
		+ Einzahlungen aus Rückflüssen (für Investitionen und Investitionsförderungsmaßnahmen Dritter)							
688	24								
		+ Einzahlungen aus Beiträgen u.ä. Entgelten							
689	25								
		+ sonstige Investitionseinzahlungen							
	26								
		<b>= Summe der investiven Einzahlungen (= Zeilen 18 bis 25)</b>							
781	27								
		Auszahlungen von Zuweisungen und Zuschüssen für Investitionen und Investitionsförderungsmaßnahmen							
782	28								
		+ Auszahlungen für den Erwerb von Grundstücken und Gebäuden							
783	29								
		+ Auszahlungen für den Erwerb von beweglichem Anlagevermögen							
784	30								
		+ Auszahlungen für den Erwerb von Finanzanlagen							
785	31								
		+ Auszahlungen für Baumaßnahmen							
786	32								
		+ Auszahlungen für die Gewährung von Ausleihungen (für Investitionen und Investitionsförderungsmaßnahmen Dritter)							
787	33								
		+ sonstige Investitionsauszahlungen							
	34								
		<b>= Summe der investiven Auszahlungen (= Zeilen 27 bis 33)</b>							
	35								
		<b>= Saldo aus Investitionstätigkeit (= Zeilen 26 / 34)</b>							
672	35a								
		Einzahlungen aus fremden Finanzmitteln							
772	35b								
		Auszahlungen aus fremden Finanzmitteln							
	35c								
		<b>Saldo aus fremden Finanzmitteln</b>							
	36			-5.500		-5.500	-5.500	-5.500	
		<b>= Finanzmittelüberschuss/- fehlbetrag (= Zeilen 17, 35 und 35c)</b>							
692	37								
		+ Aufnahme von Krediten für Investitionen und Investitionsförderungsmaßnahmen							

Hauptproduktbereich	3	Soziales und Jugend
Produktbereich	31	Soziale Hilfen
Produkt	315100	Soziale Einrichtungen für Ältere

Ein- und Auszahlungsarten		Ergebnis 2020 in EUR	Ansatz 2021 in EUR	Ansatz 2022 in EUR	VE <sup>3</sup> in EUR	Planung 2023 in EUR	Planung 2024 in EUR	Planung 2025 in EUR	Planung 2026 <sup>4</sup> in EUR	
1 <sup>5</sup>	2 <sup>6</sup>	3	4	5	6	7	8	9	10	11
695	38	+ Einzahlungen aus Rückflüssen von Darlehen aus der Anlage liquider Mittel								
693	39	+ Aufnahme von Kassenkrediten (ohne Kontokorrent)								
792	40	- Tilgung von Krediten für Investitionen und Investitionsförderungsmaßnahmen								
795	41	- Auszahlungen aus der Gewährung von Darlehen zur Anlage liquider Mittel								
793	42	- Tilgung von Kassenkrediten (ohne Kontokorrent)								
	43	= Saldo aus der Finanzierungstätigkeit								

Hauptproduktbereich	3	Soziales und Jugend
Produktbereich	33	Soziale Hilfen
Produkt	331000	Förderung von Trägern der Wohlfahrtspflege

Teilergebnisplan<sup>1</sup>

Ertrags- und Aufwandsarten			Ergebnis 2020 in EUR	Ansatz 2021 in EUR	Ansatz 2022 in EUR	Planung 2023 in EUR	Planung 2024 in EUR	Planung 2025 in EUR
1 <sup>2</sup>	2 <sup>3</sup>	3	4	5	6	7	8	9
40	1	Steuern und ähnliche Abgaben						
41	2	+ Zuwendungen und allgemeine Umlagen						
42	3	+ sonstige Transfererträge						
43	4	+ öffentlich-rechtliche Leistungsentgelte						
441- 442, 446	5	+ privatrechtliche Leistungsentgelte						
448	6	+ Kostenerstattungen und Kostenumlagen						
45	7	+ sonstige Erträge						
471	8	+ aktivierte Eigenleistungen						
472	9	+/- Bestandsveränderungen						
	10	<b>= Erträge (= Zeilen 1 bis 9)</b>						
50	11	Personalaufwendungen						
51	12	+ Versorgungsaufwendungen						
52	13	+ Aufwendungen für Sach- und Dienstleistungen						
57	14	+ bilanzielle Abschreibungen						
53	15	+ Transferaufwendungen			7.500	7.500	7.500	7.500
		53180000 Zuschüsse an übrige Bereiche			7.500	7.500	7.500	7.500
54	16	+ sonstige Aufwendungen						
54291	17	davon Verfügungsmittel						
	18	<b>= Aufwendungen (= Zeilen 11 bis 16)</b>			7.500	7.500	7.500	7.500
	19	<b>= Ergebnis der laufenden Verwaltungstätigkeit (= Zeilen 10 / 18)</b>			-7.500	-7.500	-7.500	-7.500
46000 0- 46199 8, 462- 469	20	+ Finanzerträge						
55000 0- 55199 8, 552- 559	21	- Zinsen und sonstige Finanzaufwendungen						
	22	<b>= Finanzergebnis (= Zeilen 20 und 21)</b>						
	23	<b>= Ergebnis vor Berücksichtigung der internen Leistungsbeziehungen (= Zeilen 19 und 22)</b>			-7.500	-7.500	-7.500	-7.500
48	24	+ Erträge aus internen Leistungsbeziehungen						
58	25	- Aufwendungen aus internen Leistungsbeziehungen						
	26	<b>= Ergebnis (= Zeilen 23, 24, 25)</b>			-7.500	-7.500	-7.500	-7.500

Hauptproduktbereich	3	Soziales und Jugend
Produktbereich	33	Soziale Hilfen
Produkt	331000	Förderung von Trägern der Wohlfahrtspflege

Teilfinanzplan<sup>1,2</sup>

Ein- und Auszahlungsarten		Ergebnis 2020 in EUR	Ansatz 2021 in EUR	Ansatz 2022 in EUR	VE <sup>3</sup> in EUR	Planung 2023 in EUR	Planung 2024 in EUR	Planung 2025 in EUR	Planung 2026 <sup>4</sup> in EUR
15	26	4	5	6	7	8	9	10	11
		<b>laufende Verwaltungstätigkeit</b>							
60	1								
		Steuern und ähnliche Abgaben							
61	2								
		+ Zuwendungen und allgemeine Umlagen							
62	3								
		+ Sonstige Transfereinzahlungen							
63	4								
		+ öffentlich-rechtliche Leistungsentgelte							
641- 642, 646	5								
		+ privatrechtliche Leistungsentgelte							
648	6								
		+ Kostenerstattungen und Kostenumlagen							
65	7								
		+ sonstige Einzahlungen							
66	8								
		+ Zinsen und sonstige Finanzeinzahlungen							
	9								
		<b>= Einzahlungen aus laufender Verwaltungstätigkeit (= Zeilen 1 bis 9)</b>							
70	10								
		Personalauszahlungen							
71	11								
		+ Versorgungsauszahlungen							
72	12								
		+ Auszahlungen für Sach- und Dienstleistungen							
75	13								
		- Zinsen und sonstige Finanzauszahlungen							
73	14			7.500		7.500	7.500	7.500	
		73100000 Zuweisung für laufende Zwecke an Bund							
				7.500		7.500	7.500	7.500	
74	15								
		+ sonstige Auszahlungen							
	16			7.500		7.500	7.500	7.500	
		<b>= Auszahlungen aus laufender Verwaltungstätigkeit (= Zeilen 10 bis 15)</b>							
	17			-7.500		-7.500	-7.500	-7.500	
		<b>= Saldo aus laufender Verwaltungstätigkeit (= Zeilen 9 / 16)</b>							
		<b>Investitionstätigkeit</b>							
681	18								
		Einzahlungen aus Zuweisungen und Zuschüsse für Investitionen und Investitionsförderungsmaßnahmen							
682	19								
		+ Einzahlungen aus der Veräußerung von Grundstücken und Gebäuden							
683	20								
		+ Einzahlungen aus der Veräußerungen von beweglichem Anlagevermögen							
684	21								
		+ Einzahlungen aus der Veräußerungen von Finanzanlagen							
685	22								
		+ Einzahlungen aus der Abwicklung von Baumaßnahmen							
686	23								
		+ Einzahlungen aus Rückflüssen (für Investitionen und Investitionsförderungsmaßnahmen Dritter)							
688	24								
		+ Einzahlungen aus Beiträgen u.ä. Entgelten							
689	25								
		+ sonstige Investitionseinzahlungen							
	26								
		<b>= Summe der investiven Einzahlungen (= Zeilen 18 bis 25)</b>							
781	27								
		Auszahlungen von Zuweisungen und Zuschüssen für Investitionen und Investitionsförderungsmaßnahmen							
782	28								
		+ Auszahlungen für den Erwerb von Grundstücken und Gebäuden							
783	29								
		+ Auszahlungen für den Erwerb von beweglichem Anlagevermögen							
784	30								
		+ Auszahlungen für den Erwerb von Finanzanlagen							
785	31								
		+ Auszahlungen für Baumaßnahmen							
786	32								
		+ Auszahlungen für die Gewährung von Ausleihungen (für Investitionen und Investitionsförderungsmaßnahmen Dritter)							
787	33								
		+ sonstige Investitionsauszahlungen							
	34								
		<b>= Summe der investiven Auszahlungen (= Zeilen 27 bis 33)</b>							
	35								
		<b>= Saldo aus Investitionstätigkeit (= Zeilen 26 / 34)</b>							
672	35a								
		Einzahlungen aus fremden Finanzmitteln							
772	35b								
		Auszahlungen aus fremden Finanzmitteln							
	35c								
		<b>Saldo aus fremden Finanzmitteln</b>							
	36			-7.500		-7.500	-7.500	-7.500	
		<b>= Finanzmittelüberschuss/- fehlbetrag (= Zeilen 17, 35 und 35c)</b>							
692	37								
		+ Aufnahme von Krediten für Investitionen und Investitionsförderungsmaßnahmen							
695	38								
		+ Einzahlungen aus Rückflüssen von Darlehen aus der Anlage liquider Mittel							

Hauptproduktbereich	3	Soziales und Jugend
Produktbereich	33	Soziale Hilfen
Produkt	331000	Förderung von Trägern der Wohlfahrtspflege

Ein- und Auszahlungsarten		Ergebnis 2020 in EUR	Ansatz 2021 in EUR	Ansatz 2022 in EUR	VE <sup>3</sup> in EUR	Planung 2023 in EUR	Planung 2024 in EUR	Planung 2025 in EUR	Planung 2026 <sup>4</sup> in EUR	
1 <sup>5</sup>	2 <sup>6</sup>	3	4	5	6	7	8	9	10	11
693	39	+ Aufnahme von Kassenkrediten (ohne Kontokorrent)								
792	40	- Tilgung von Krediten für Investitionen und Investitionsförderungsmaßnahmen								
795	41	- Auszahlungen aus der Gewährung von Darlehen zur Anlage liquider Mittel								
793	42	- Tilgung von Kassenkrediten (ohne Kontokorrent)								
	43	= Saldo aus der Finanzierungstätigkeit								

Hauptproduktbereich	3	Soziales und Jugend
Produktbereich	36	Kinder-, Jugend- und Familienhilfe
Produkt	362200	Kinder- und Jugenderholung

Teilergebnisplan<sup>1</sup>

Ertrags- und Aufwandsarten			Ergebnis 2020 in EUR	Ansatz 2021 in EUR	Ansatz 2022 in EUR	Planung 2023 in EUR	Planung 2024 in EUR	Planung 2025 in EUR
1 <sup>2</sup>	2 <sup>3</sup>	3	4	5	6	7	8	9
40	1	Steuern und ähnliche Abgaben						
41	2	+ Zuwendungen und allgemeine Umlagen			100	100	100	100
		41480000 Zuschüsse für laufende Zwecke von übrigen Bereichen			100	100	100	100
42	3	+ sonstige Transfererträge						
43	4	+ öffentlich-rechtliche Leistungsentgelte			2.000	2.000	2.000	2.000
		43210000 Benutzungsgebühren und ähnliche Entgelte			2.000	2.000	2.000	2.000
441- 442- 446	5	+ privatrechtliche Leistungsentgelte						
448	6	+ Kostenerstattungen und Kostenumlagen						
45	7	+ sonstige Erträge						
471	8	+ aktivierte Eigenleistungen						
472	9	+/- Bestandsveränderungen						
	10	= Erträge (= Zeilen 1 bis 9)			2.100	2.100	2.100	2.100
50	11	Personalaufwendungen						
51	12	+ Versorgungsaufwendungen						
52	13	+ Aufwendungen für Sach- und Dienstleistungen			3.000	3.000	3.000	3.000
		52910000 Aufwendungen für sonstige Dienstleistungen			3.000	3.000	3.000	3.000
57	14	+ bilanzielle Abschreibungen						
53	15	+ Transferaufwendungen			400	400	400	400
		53180000 Zuschüsse an übrige Bereiche			400	400	400	400
54	16	+ sonstige Aufwendungen			100	100	100	100
		54410000 Steuern, Versicherungen, Schadenfälle			100	100	100	100
54291	17	davon Verfügungsmittel						
	18	= Aufwendungen (= Zeilen 11 bis 16)			3.500	3.500	3.500	3.500
	19	= Ergebnis der laufenden Verwaltungstätigkeit (= Zeilen 10 / 18)			-1.400	-1.400	-1.400	-1.400
46000 0- 46199 8, 462- 469	20	+ Finanzerträge						
55000 0- 55199 8, 552- 559	21	- Zinsen und sonstige Finanzaufwendungen						
	22	= Finanzergebnis (= Zeilen 20 und 21)						
	23	= Ergebnis vor Berücksichtigung der internen Leistungsbeziehungen (= Zeilen 19 und 22)			-1.400	-1.400	-1.400	-1.400
48	24	+ Erträge aus internen Leistungsbeziehungen						
58	25	- Aufwendungen aus internen Leistungsbeziehungen			100	100	100	100
		58110010 Aufwendungen aus ILV - Bauhof -			100	100	100	100
	26	= Ergebnis (= Zeilen 23, 24, 25)			-1.500	-1.500	-1.500	-1.500

Hauptproduktbereich	3	Soziales und Jugend
Produktbereich	36	Kinder-, Jugend- und Familienhilfe
Produkt	362200	Kinder- und Jugenderholung

Teilfinanzplan<sup>1,2</sup>

Ein- und Auszahlungsarten		Ergebnis 2020 in EUR	Ansatz 2021 in EUR	Ansatz 2022 in EUR	VE <sup>3</sup> in EUR	Planung 2023 in EUR	Planung 2024 in EUR	Planung 2025 in EUR	Planung 2026 <sup>4</sup> in EUR
15	26	4	5	6	7	8	9	10	11
		<b>laufende Verwaltungstätigkeit</b>							
60	1								
61	2			100		100	100	100	
				100		100	100	100	
62	3								
63	4			2.000		2.000	2.000	2.000	
				2.000		2.000	2.000	2.000	
641- 642, 646	5								
648	6								
65	7								
66	8								
	9			2.100		2.100	2.100	2.100	
70	10								
71	11								
72	12			3.000		3.000	3.000	3.000	
				3.000		3.000	3.000	3.000	
75	13								
73	14			400		400	400	400	
				400		400	400	400	
74	15			100		100	100	100	
				100		100	100	100	
	16			3.500		3.500	3.500	3.500	
	17			-1.400		-1.400	-1.400	-1.400	
		<b>Investitionstätigkeit</b>							
681	18								
682	19								
683	20								
684	21								
685	22								
686	23								
688	24								
689	25								
	26								
781	27								
782	28								
783	29								
784	30								
785	31								
786	32								
787	33								
	34								
	35								
672	35a								
772	35b								
	35c								

Hauptproduktbereich	3	Soziales und Jugend
Produktbereich	36	Kinder-, Jugend- und Familienhilfe
Produkt	362200	Kinder- und Jugenderholung

Ein- und Auszahlungsarten		Ergebnis 2020 in EUR	Ansatz 2021 in EUR	Ansatz 2022 in EUR	VE <sup>3</sup> in EUR	Planung 2023 in EUR	Planung 2024 in EUR	Planung 2025 in EUR	Planung 2026 <sup>4</sup> in EUR	
1 <sup>5</sup>	2 <sup>6</sup>	3	4	5	6	7	8	9	10	11
	36	= Finanzmittelüberschuss/- fehlbetrag (= Zeilen 17, 35 und 35c)			-1.400		-1.400	-1.400	-1.400	
692	37	+ Aufnahme von Krediten für Investitionen und Investitionsförderungsmaßnahmen								
695	38	+ Einzahlungen aus Rückflüssen von Darlehen aus der Anlage liquider Mittel								
693	39	+ Aufnahme von Kassenkrediten (ohne Kontokorrent)								
792	40	- Tilgung von Krediten für Investitionen und Investitionsförderungsmaßnahmen								
795	41	- Auszahlungen aus der Gewährung von Darlehen zur Anlage liquider Mittel								
793	42	- Tilgung von Kassenkrediten (ohne Kontokorrent)								
	43	= Saldo aus der Finanzierungstätigkeit								



Hauptproduktbereich	3	Soziales und Jugend
Produktbereich	36	Kinder-, Jugend- und Familienhilfe
Produkt	362500	Sonstige Jugendarbeit

Teilergebnisplan<sup>1</sup>

Ertrags- und Aufwandsarten			Ergebnis 2020 in EUR	Ansatz 2021 in EUR	Ansatz 2022 in EUR	Planung 2023 in EUR	Planung 2024 in EUR	Planung 2025 in EUR
1 <sup>2</sup>	2 <sup>3</sup>	3	4	5	6	7	8	9
40	1	Steuern und ähnliche Abgaben						
41	2	+ Zuwendungen und allgemeine Umlagen						
42	3	+ sonstige Transfererträge						
43	4	+ öffentlich-rechtliche Leistungsentgelte			100	100	100	100
		43210000 Benutzungsgebühren und ähnliche Entgelte			100	100	100	100
441- 442, 446	5	+ privatrechtliche Leistungsentgelte			1.000	1.000	1.000	1.000
		44210000 Erträge aus Verkauf			1.000	1.000	1.000	1.000
448	6	+ Kostenerstattungen und Kostenumlagen						
45	7	+ sonstige Erträge						
471	8	+ aktivierte Eigenleistungen						
472	9	+/- Bestandsveränderungen						
	10	<b>= Erträge (= Zeilen 1 bis 9)</b>			<b>1.100</b>	<b>1.100</b>	<b>1.100</b>	<b>1.100</b>
50	11	Personalaufwendungen			49.500	50.400	51.100	51.900
		50120000 Entgelte und dgl. - Arbeitnehmerinnen/Arbeitnehmer			38.600	39.200	39.800	40.400
		50220000 Beiträge zu Versorgungskassen Arbeitnehmerinnen/Arbeitnehmer - VBL -			2.700	2.800	2.800	2.900
		50320000 Sozialversicherungsbeiträge Arbeitnehmerinnen/Arbeitnehmer			8.200	8.400	8.500	8.600
51	12	+ Versorgungsaufwendungen						
52	13	+ Aufwendungen für Sach- und Dienstleistungen			200	200	200	200
		52620000 Aus- und Fortbildung, Umschulung			200	200	200	200
57	14	+ bilanzielle Abschreibungen						
53	15	+ Transferaufwendungen						
54	16	+ sonstige Aufwendungen			3.200	3.200	3.200	3.200
		54290000 Sonstige Aufwendungen für die Inanspruchnahme von Rechten und Diensten			2.800	2.800	2.800	2.800
		54310000 Geschäftsaufwendungen			400	400	400	400
54291	17	davon Verfügungsmittel						
	18	<b>= Aufwendungen (= Zeilen 11 bis 16)</b>			<b>52.900</b>	<b>53.800</b>	<b>54.500</b>	<b>55.300</b>
	19	<b>= Ergebnis der laufenden Verwaltungstätigkeit (= Zeilen 10 / 18)</b>			<b>-51.800</b>	<b>-52.700</b>	<b>-53.400</b>	<b>-54.200</b>
46000 0- 46199 8, 462- 469	20	+ Finanzerträge						
55000 0- 55199 8, 552- 559	21	- Zinsen und sonstige Finanzaufwendungen						
	22	<b>= Finanzergebnis (= Zeilen 20 und 21)</b>						
	23	<b>= Ergebnis vor Berücksichtigung der internen Leistungsbeziehungen (= Zeilen 19 und 22)</b>			<b>-51.800</b>	<b>-52.700</b>	<b>-53.400</b>	<b>-54.200</b>
48	24	+ Erträge aus internen Leistungsbeziehungen						
58	25	- Aufwendungen aus internen Leistungsbeziehungen						
	26	<b>= Ergebnis (= Zeilen 23, 24, 25)</b>			<b>-51.800</b>	<b>-52.700</b>	<b>-53.400</b>	<b>-54.200</b>

Hauptproduktbereich	3	Soziales und Jugend
Produktbereich	36	Kinder-, Jugend- und Familienhilfe
Produkt	362500	Sonstige Jugendarbeit

Teilfinanzplan<sup>1,2</sup>

Ein- und Auszahlungsarten		Ergebnis 2020 in EUR	Ansatz 2021 in EUR	Ansatz 2022 in EUR	VE <sup>3</sup> in EUR	Planung 2023 in EUR	Planung 2024 in EUR	Planung 2025 in EUR	Planung 2026 <sup>4</sup> in EUR
15	26	4	5	6	7	8	9	10	11
<b>laufende Verwaltungstätigkeit</b>									
60	1								
61	2								
62	3								
63	4			100		100	100	100	
				100		100	100	100	
641- 642, 646	5			1.000		1.000	1.000	1.000	
				1.000		1.000	1.000	1.000	
648	6								
65	7								
66	8								
	9			1.100		1.100	1.100	1.100	
70	10			49.500		50.400	51.100	51.900	
				38.600		39.200	39.800	40.400	
				2.700		2.800	2.800	2.900	
				8.200		8.400	8.500	8.600	
71	11								
72	12			200		200	200	200	
				200		200	200	200	
75	13								
73	14								
74	15			3.200		3.200	3.200	3.200	
				2.800		2.800	2.800	2.800	
				400		400	400	400	
	16			52.900		53.800	54.500	55.300	
	17			-51.800		-52.700	-53.400	-54.200	
<b>Investitionstätigkeit</b>									
681	18								
682	19								
683	20								
684	21								
685	22								
686	23								
688	24								
689	25								
	26								
781	27								
782	28								
783	29								
784	30								
785	31								
786	32								
787	33								
	34								

Hauptproduktbereich	3	Soziales und Jugend
Produktbereich	36	Kinder-, Jugend- und Familienhilfe
Produkt	362500	Sonstige Jugendarbeit

Ein- und Auszahlungsarten		Ergebnis 2020 in EUR	Ansatz 2021 in EUR	Ansatz 2022 in EUR	VE <sup>3</sup> in EUR	Planung 2023 in EUR	Planung 2024 in EUR	Planung 2025 in EUR	Planung 2026 <sup>4</sup> in EUR	
1 <sup>5</sup>	2 <sup>6</sup>	3	4	5	6	7	8	9	10	11
	35	= Saldo aus Investitionstätigkeit (= Zeilen 26 / 34)								
672	35a	Einzahlungen aus fremden Finanzmitteln								
772	35b	Auszahlungen aus fremden Finanzmitteln								
	35c	Saldo aus fremden Finanzmitteln								
	36	= Finanzmittelüberschuss/- fehlbetrag (= Zeilen 17, 35 und 35c)								
				-51.800		-52.700	-53.400	-54.200		
692	37	+ Aufnahme von Krediten für Investitionen und Investitionsförderungsmaßnahmen								
695	38	+ Einzahlungen aus Rückflüssen von Darlehen aus der Anlage liquider Mittel								
693	39	+ Aufnahme von Kassenkrediten (ohne Kontokorrent)								
792	40	- Tilgung von Krediten für Investitionen und Investitionsförderungsmaßnahmen								
795	41	- Auszahlungen aus der Gewährung von Darlehen zur Anlage liquider Mittel								
793	42	- Tilgung von Kassenkrediten (ohne Kontokorrent)								
	43	= Saldo aus der Finanzierungstätigkeit								

Hauptproduktbereich	3	Soziales und Jugend
Produktbereich	36	Kinder-, Jugend- und Familienhilfe
Produkt	365000	Tageseinrichtungen für Kinder

Teilergebnisplan<sup>1</sup>

Ertrags- und Aufwandsarten			Ergebnis 2020 in EUR	Ansatz 2021 in EUR	Ansatz 2022 in EUR	Planung 2023 in EUR	Planung 2024 in EUR	Planung 2025 in EUR
1 <sup>2</sup>	2 <sup>3</sup>	3	4	5	6	7	8	9
40	1	Steuern und ähnliche Abgaben						
41	2	+ Zuwendungen und allgemeine Umlagen			1.845.000	1.845.000	1.845.000	1.845.000
		41421000 Zuweisungen für laufende Zwecke vom Kreis			1.845.000	1.845.000	1.845.000	1.845.000
42	3	+ sonstige Transfererträge						
43	4	+ öffentlich-rechtliche Leistungsentgelte						
441- 442, 446	5	+ privatrechtliche Leistungsentgelte						
448	6	+ Kostenerstattungen und Kostenumlagen						
45	7	+ sonstige Erträge						
471	8	+ aktivierte Eigenleistungen						
472	9	+/- Bestandsveränderungen						
	10	= Erträge (= Zeilen 1 bis 9)			1.845.000	1.845.000	1.845.000	1.845.000
50	11	Personalaufwendungen						
51	12	+ Versorgungsaufwendungen						
52	13	+ Aufwendungen für Sach- und Dienstleistungen						
57	14	+ bilanzielle Abschreibungen						
53	15	+ Transferaufwendungen			2.079.000	2.079.000	2.079.000	2.079.000
		53180000 Zuschüsse an übrige Bereiche			2.079.000	2.079.000	2.079.000	2.079.000
54	16	+ sonstige Aufwendungen			950.000	950.000	950.000	950.000
		54521000 Erstattungen an Kreis			950.000	950.000	950.000	950.000
54291	17	davon Verfügungsmittel						
	18	= Aufwendungen (= Zeilen 11 bis 16)			3.029.000	3.029.000	3.029.000	3.029.000
	19	= Ergebnis der laufenden Verwaltungstätigkeit (= Zeilen 10 / 18)			-1.184.000	-1.184.000	-1.184.000	-1.184.000
46000 0- 46199 8, 462- 469	20	+ Finanzerträge						
55000 0- 55199 8, 552- 559	21	- Zinsen und sonstige Finanzaufwendungen						
	22	= Finanzergebnis (= Zeilen 20 und 21)						
	23	= Ergebnis vor Berücksichtigung der internen Leistungsbeziehungen (= Zeilen 19 und 22)			-1.184.000	-1.184.000	-1.184.000	-1.184.000
48	24	+ Erträge aus internen Leistungsbeziehungen						
58	25	- Aufwendungen aus internen Leistungsbeziehungen						
	26	= Ergebnis (= Zeilen 23, 24, 25)			-1.184.000	-1.184.000	-1.184.000	-1.184.000

Hauptproduktbereich	3	Soziales und Jugend
Produktbereich	36	Kinder-, Jugend- und Familienhilfe
Produkt	365000	Tageseinrichtungen für Kinder

Teilfinanzplan<sup>1,2</sup>

Ein- und Auszahlungsarten		Ergebnis 2020 in EUR	Ansatz 2021 in EUR	Ansatz 2022 in EUR	VE <sup>3</sup> in EUR	Planung 2023 in EUR	Planung 2024 in EUR	Planung 2025 in EUR	Planung 2026 <sup>4</sup> in EUR
15	26	4	5	6	7	8	9	10	11
		<b>laufende Verwaltungstätigkeit</b>							
60	1								
61	2			1.845.000		1.845.000	1.845.000	1.845.000	
				1.845.000		1.845.000	1.845.000	1.845.000	
62	3								
63	4								
641- 642, 646	5								
648	6								
65	7								
66	8								
	9			1.845.000		1.845.000	1.845.000	1.845.000	
70	10								
71	11								
72	12								
75	13								
73	14			2.079.000		2.079.000	2.079.000	2.079.000	
				2.079.000		2.079.000	2.079.000	2.079.000	
74	15			950.000		950.000	950.000	950.000	
				950.000		950.000	950.000	950.000	
	16			3.029.000		3.029.000	3.029.000	3.029.000	
	17			-1.184.000		-1.184.000	-1.184.000	-1.184.000	
		<b>Investitionstätigkeit</b>							
681	18								
682	19								
683	20								
684	21								
685	22								
686	23								
688	24								
689	25								
	26								
781	27								
782	28								
783	29								
784	30								
785	31								
786	32								
787	33								
	34								
	35								
672	35a								
772	35b								
	35c								
	36			-1.184.000		-1.184.000	-1.184.000	-1.184.000	
692	37								

Hauptproduktbereich	3	Soziales und Jugend
Produktbereich	36	Kinder-, Jugend- und Familienhilfe
Produkt	365000	Tageseinrichtungen für Kinder

Ein- und Auszahlungsarten		Ergebnis 2020 in EUR	Ansatz 2021 in EUR	Ansatz 2022 in EUR	VE <sup>3</sup> in EUR	Planung 2023 in EUR	Planung 2024 in EUR	Planung 2025 in EUR	Planung 2026 <sup>4</sup> in EUR	
1 <sup>5</sup>	2 <sup>6</sup>	3	4	5	6	7	8	9	10	11
695	38	+ Einzahlungen aus Rückflüssen von Darlehen aus der Anlage liquider Mittel								
693	39	+ Aufnahme von Kassenkrediten (ohne Kontokorrent)								
792	40	- Tilgung von Krediten für Investitionen und Investitionsförderungsmaßnahmen								
795	41	- Auszahlungen aus der Gewährung von Darlehen zur Anlage liquider Mittel								
793	42	- Tilgung von Kassenkrediten (ohne Kontokorrent)								
	43	= Saldo aus der Finanzierungstätigkeit								

Hauptproduktbereich	3	Soziales und Jugend
Produktbereich	36	Kinder-, Jugend- und Familienhilfe
Produkt	365100	Kindertagesstätte Appen

Teilergebnisplan<sup>1</sup>

Ertrags- und Aufwandsarten			Ergebnis 2020 in EUR	Ansatz 2021 in EUR	Ansatz 2022 in EUR	Planung 2023 in EUR	Planung 2024 in EUR	Planung 2025 in EUR
1 <sup>2</sup>	2 <sup>3</sup>	3	4	5	6	7	8	9
40	1	Steuern und ähnliche Abgaben						
41	2	+ Zuwendungen und allgemeine Umlagen						
42	3	+ sonstige Transfererträge						
43	4	+ öffentlich-rechtliche Leistungsentgelte						
441- 442, 446	5	+ privatrechtliche Leistungsentgelte						
448	6	+ Kostenerstattungen und Kostenumlagen						
45	7	+ sonstige Erträge						
471	8	+ aktivierte Eigenleistungen						
472	9	+/- Bestandsveränderungen						
	10	= <b>Erträge</b> (= Zeilen 1 bis 9)						
50	11	Personalaufwendungen			50.000	50.900	51.600	52.400
		50120000 Entgelte und dgl. - Arbeitnehmerinnen/Arbeitnehmer			39.000	39.600	40.200	40.800
		50220000 Beiträge zu Versorgungskassen Arbeitnehmerinnen/Arbeitnehmer - VBL -			2.700	2.800	2.800	2.900
		50320000 Sozialversicherungsbeiträge Arbeitnehmerinnen/Arbeitnehmer			8.300	8.500	8.600	8.700
51	12	+ Versorgungsaufwendungen						
52	13	+ Aufwendungen für Sach- und Dienstleistungen			1.000	1.000	1.000	1.000
		52510000 Haltung von Fahrzeugen			1.000	1.000	1.000	1.000
57	14	+ bilanzielle Abschreibungen			66.300	66.300	66.300	66.300
		57113000 Abschreibungen auf Gebäude			66.300	66.300	66.300	66.300
53	15	+ Transferaufwendungen						
54	16	+ sonstige Aufwendungen			1.500	1.500	1.500	1.500
		54310000 Geschäftsaufwendungen			1.500	1.500	1.500	1.500
54291	17	davon Verfügungsmittel						
	18	= <b>Aufwendungen</b> (= Zeilen 11 bis 16)			118.800	119.700	120.400	121.200
	19	= <b>Ergebnis der laufenden Verwaltungstätigkeit</b> (= Zeilen 10 / 18)			-118.800	-119.700	-120.400	-121.200
46000 0- 46199 8, 462- 469	20	+ Finanzerträge						
55000 0- 55199 8, 552- 559	21	- Zinsen und sonstige Finanzaufwendungen						
	22	= <b>Finanzergebnis</b> (= Zeilen 20 und 21)						
	23	= <b>Ergebnis vor Berücksichtigung der internen Leistungsbeziehungen</b> (= Zeilen 19 und 22)			-118.800	-119.700	-120.400	-121.200
48	24	+ Erträge aus internen Leistungsbeziehungen						
58	25	- Aufwendungen aus internen Leistungsbeziehungen			500	500	500	500
		58110010 Aufwendungen aus ILV - Bauhof -			500	500	500	500
	26	= <b>Ergebnis</b> (= Zeilen 23, 24, 25)			-119.300	-120.200	-120.900	-121.700

Hauptproduktbereich	3	Soziales und Jugend
Produktbereich	36	Kinder-, Jugend- und Familienhilfe
Produkt	365100	Kindertagesstätte Appen

Teilfinanzplan<sup>1,2</sup>

Ein- und Auszahlungsarten		Ergebnis 2020 in EUR	Ansatz 2021 in EUR	Ansatz 2022 in EUR	VE <sup>3</sup> in EUR	Planung 2023 in EUR	Planung 2024 in EUR	Planung 2025 in EUR	Planung 2026 <sup>4</sup> in EUR
15	26	4	5	6	7	8	9	10	11
		<b>laufende Verwaltungstätigkeit</b>							
60	1	Steuern und ähnliche Abgaben							
61	2	+ Zuwendungen und allgemeine Umlagen							
62	3	+ Sonstige Transfereinzahlungen							
63	4	+ öffentlich-rechtliche Leistungsentgelte							
641- 642, 646	5	+ privatrechtliche Leistungsentgelte							
648	6	+ Kostenerstattungen und Kostenumlagen							
65	7	+ sonstige Einzahlungen							
66	8	+ Zinsen und sonstige Finanzeinzahlungen							
	9	<b>= Einzahlungen aus laufender Verwaltungstätigkeit (= Zeilen 1 bis 9)</b>							
70	10	Personalauszahlungen							
				50.000		50.900	51.600	52.400	
				39.000		39.600	40.200	40.800	
				2.700		2.800	2.800	2.900	
				8.300		8.500	8.600	8.700	
71	11	+ Versorgungsauszahlungen							
72	12	+ Auszahlungen für Sach- und Dienstleistungen							
				1.000		1.000	1.000	1.000	
				1.000		1.000	1.000	1.000	
75	13	- Zinsen und sonstige Finanzauszahlungen							
73	14	+ Transferauszahlungen							
74	15	+ sonstige Auszahlungen							
				1.500		1.500	1.500	1.500	
				1.500		1.500	1.500	1.500	
	16	<b>= Auszahlungen aus laufender Verwaltungstätigkeit (= Zeilen 10 bis 15)</b>							
				52.500		53.400	54.100	54.900	
	17	<b>= Saldo aus laufender Verwaltungstätigkeit (= Zeilen 9 / 16)</b>							
				-52.500		-53.400	-54.100	-54.900	
		<b>Investitionstätigkeit</b>							
681	18	Einzahlungen aus Zuweisungen und Zuschüssen für Investitionen und Investitionsförderungsmaßnahmen							
				1.586.800					
				1.586.800					
682	19	+ Einzahlungen aus der Veräußerung von Grundstücken und Gebäuden							
683	20	+ Einzahlungen aus der Veräußerungen von beweglichem Anlagevermögen							
684	21	+ Einzahlungen aus der Veräußerungen von Finanzanlagen							
685	22	+ Einzahlungen aus der Abwicklung von Baumaßnahmen							
686	23	+ Einzahlungen aus Rückflüssen (für Investitionen und Investitionsförderungsmaßnahmen Dritter)							
688	24	+ Einzahlungen aus Beiträgen u.ä. Entgelten							
689	25	+ sonstige Investitionseinzahlungen							
	26	<b>= Summe der investiven Einzahlungen (= Zeilen 18 bis 25)</b>							
				1.586.800					
781	27	Auszahlungen von Zuweisungen und Zuschüssen für Investitionen und Investitionsförderungsmaßnahmen							
782	28	+ Auszahlungen für den Erwerb von Grundstücken und Gebäuden							
783	29	+ Auszahlungen für den Erwerb von beweglichem Anlagevermögen							
784	30	+ Auszahlungen für den Erwerb von Finanzanlagen							
785	31	+ Auszahlungen für Baumaßnahmen							
786	32	+ Auszahlungen für die Gewährung von Ausleihungen (für Investitionen und Investitionsförderungsmaßnahmen Dritter)							
787	33	+ sonstige Investitionsauszahlungen							
	34	<b>= Summe der investiven Auszahlungen (= Zeilen 27 bis 33)</b>							
				1.586.800					
	35	<b>= Saldo aus Investitionstätigkeit (= Zeilen 26 / 34)</b>							
672	35a	Einzahlungen aus fremden Finanzmitteln							
772	35b	Auszahlungen aus fremden Finanzmitteln							



Hauptproduktbereich	3	Soziales und Jugend
Produktbereich	36	Kinder-, Jugend- und Familienhilfe
Produkt	365100	Kindertagesstätte Appen

Ein- und Auszahlungsarten		Ergebnis 2020 in EUR	Ansatz 2021 in EUR	Ansatz 2022 in EUR	VE <sup>3</sup> in EUR	Planung 2023 in EUR	Planung 2024 in EUR	Planung 2025 in EUR	Planung 2026 <sup>4</sup> in EUR
1 <sup>5</sup>	2 <sup>6</sup>	4	5	6	7	8	9	10	11
	35c	<b>Saldo aus fremden Finanzmitteln</b>							
	36	<b>= Finanzmittelüberschuss/- fehlbetrag (= Zeilen 17, 35 und 35c)</b>		<b>1.534.300</b>		<b>-53.400</b>	<b>-54.100</b>	<b>-54.900</b>	
692	37	+ Aufnahme von Krediten für Investitionen und Investitionsförderungsmaßnahmen							
695	38	+ Einzahlungen aus Rückflüssen von Darlehen aus der Anlage liquider Mittel							
693	39	+ Aufnahme von Kassenkrediten (ohne Kontokorrent)							
792	40	- Tilgung von Krediten für Investitionen und Investitionsförderungsmaßnahmen							
795	41	- Auszahlungen aus der Gewährung von Darlehen zur Anlage liquider Mittel							
793	42	- Tilgung von Kassenkrediten (ohne Kontokorrent)							
	43	<b>= Saldo aus der Finanzierungstätigkeit</b>							

Hauptproduktbereich	3	Soziales und Jugend
Produktbereich	36	Kinder-, Jugend- und Familienhilfe
Produkt	366200	Jugendräume im Bürgerhaus

Teilergebnisplan<sup>1</sup>

Ertrags- und Aufwandsarten			Ergebnis 2020 in EUR	Ansatz 2021 in EUR	Ansatz 2022 in EUR	Planung 2023 in EUR	Planung 2024 in EUR	Planung 2025 in EUR
1 <sup>2</sup>	2 <sup>3</sup>	3	4	5	6	7	8	9
40	1	Steuern und ähnliche Abgaben						
41	2	+ Zuwendungen und allgemeine Umlagen						
42	3	+ sonstige Transfererträge						
43	4	+ öffentlich-rechtliche Leistungsentgelte						
441- 442, 446	5	+ privatrechtliche Leistungsentgelte						
448	6	+ Kostenerstattungen und Kostenumlagen						
45	7	+ sonstige Erträge						
471	8	+ aktivierte Eigenleistungen						
472	9	+/- Bestandsveränderungen						
	10	= Erträge (= Zeilen 1 bis 9)						
50	11	Personalaufwendungen						
51	12	+ Versorgungsaufwendungen						
52	13	+ Aufwendungen für Sach- und Dienstleistungen			500	500	500	500
		52710000 Besondere Verwaltungs- und Betriebsaufwendungen			500	500	500	500
57	14	+ bilanzielle Abschreibungen						
53	15	+ Transferaufwendungen						
54	16	+ sonstige Aufwendungen			300	300	300	300
		54310000 Geschäftsaufwendungen			300	300	300	300
54291	17	davon Verfügungsmittel						
	18	= Aufwendungen (= Zeilen 11 bis 16)			800	800	800	800
	19	= Ergebnis der laufenden Verwaltungstätigkeit (= Zeilen 10 / 18)			-800	-800	-800	-800
46000 0- 46199 8, 462- 469	20	+ Finanzerträge						
55000 0- 55199 8, 552- 559	21	- Zinsen und sonstige Finanzaufwendungen						
	22	= Finanzergebnis (= Zeilen 20 und 21)						
	23	= Ergebnis vor Berücksichtigung der internen Leistungsbeziehungen (= Zeilen 19 und 22)			-800	-800	-800	-800
48	24	+ Erträge aus internen Leistungsbeziehungen						
58	25	- Aufwendungen aus internen Leistungsbeziehungen			13.000	13.000	13.000	13.000
		58118000 Aufwendungen aus ILV - Kalkulatorische Miete -			13.000	13.000	13.000	13.000
	26	= Ergebnis (= Zeilen 23, 24, 25)			-13.800	-13.800	-13.800	-13.800

Hauptproduktbereich	3	Soziales und Jugend
Produktbereich	36	Kinder-, Jugend- und Familienhilfe
Produkt	366200	Jugendräume im Bürgerhaus

Teilfinanzplan<sup>1,2</sup>

Ein- und Auszahlungsarten		Ergebnis 2020 in EUR	Ansatz 2021 in EUR	Ansatz 2022 in EUR	VE <sup>3</sup> in EUR	Planung 2023 in EUR	Planung 2024 in EUR	Planung 2025 in EUR	Planung 2026 <sup>4</sup> in EUR
15	26	4	5	6	7	8	9	10	11
		<b>laufende Verwaltungstätigkeit</b>							
60	1								
		Steuern und ähnliche Abgaben							
61	2								
		+ Zuwendungen und allgemeine Umlagen							
62	3								
		+ Sonstige Transfereinzahlungen							
63	4								
		+ öffentlich-rechtliche Leistungsentgelte							
641- 642, 646	5								
		+ privatrechtliche Leistungsentgelte							
648	6								
		+ Kostenerstattungen und Kostenumlagen							
65	7								
		+ sonstige Einzahlungen							
66	8								
		+ Zinsen und sonstige Finanzeinzahlungen							
	9								
		<b>= Einzahlungen aus laufender Verwaltungstätigkeit (= Zeilen 1 bis 9)</b>							
70	10								
		Personalauszahlungen							
71	11								
		+ Versorgungsauszahlungen							
72	12			500		500	500	500	
		+ Auszahlungen für Sach- und Dienstleistungen							
				500		500	500	500	
		72710000 Besondere Verwaltungs- und Betriebsauszahlungen							
75	13								
		- Zinsen und sonstige Finanzauszahlungen							
73	14								
		+ Transferauszahlungen							
74	15			300		300	300	300	
		+ sonstige Auszahlungen							
				300		300	300	300	
		74310000 Geschäftsauszahlungen							
	16			800		800	800	800	
		<b>= Auszahlungen aus laufender Verwaltungstätigkeit (= Zeilen 10 bis 15)</b>							
	17			-800		-800	-800	-800	
		<b>= Saldo aus laufender Verwaltungstätigkeit (= Zeilen 9 / 16)</b>							
		<b>Investitionstätigkeit</b>							
681	18								
		Einzahlungen aus Zuweisungen und Zuschüsse für Investitionen und Investitionsförderungsmaßnahmen							
682	19								
		+ Einzahlungen aus der Veräußerung von Grundstücken und Gebäuden							
683	20								
		+ Einzahlungen aus der Veräußerungen von beweglichem Anlagevermögen							
684	21								
		+ Einzahlungen aus der Veräußerungen von Finanzanlagen							
685	22								
		+ Einzahlungen aus der Abwicklung von Baumaßnahmen							
686	23								
		+ Einzahlungen aus Rückflüssen (für Investitionen und Investitionsförderungsmaßnahmen Dritter)							
688	24								
		+ Einzahlungen aus Beiträgen u.ä. Entgelten							
689	25								
		+ sonstige Investitionseinzahlungen							
	26								
		<b>= Summe der investiven Einzahlungen (= Zeilen 18 bis 25)</b>							
781	27								
		Auszahlungen von Zuweisungen und Zuschüssen für Investitionen und Investitionsförderungsmaßnahmen							
782	28								
		+ Auszahlungen für den Erwerb von Grundstücken und Gebäuden							
783	29								
		+ Auszahlungen für den Erwerb von beweglichem Anlagevermögen							
784	30								
		+ Auszahlungen für den Erwerb von Finanzanlagen							
785	31								
		+ Auszahlungen für Baumaßnahmen							
786	32								
		+ Auszahlungen für die Gewährung von Ausleihungen (für Investitionen und Investitionsförderungsmaßnahmen Dritter)							
787	33								
		+ sonstige Investitionsauszahlungen							
	34								
		<b>= Summe der investiven Auszahlungen (= Zeilen 27 bis 33)</b>							
	35								
		<b>= Saldo aus Investitionstätigkeit (= Zeilen 26 / 34)</b>							
672	35a								
		Einzahlungen aus fremden Finanzmitteln							
772	35b								
		Auszahlungen aus fremden Finanzmitteln							
	35c								
		<b>Saldo aus fremden Finanzmitteln</b>							
	36			-800		-800	-800	-800	
		<b>= Finanzmittelüberschuss/- fehlbetrag (= Zeilen 17, 35 und 35c)</b>							
692	37								
		+ Aufnahme von Krediten für Investitionen und Investitionsförderungsmaßnahmen							

Hauptproduktbereich	3	Soziales und Jugend
Produktbereich	36	Kinder-, Jugend- und Familienhilfe
Produkt	366200	Jugendräume im Bürgerhaus

Ein- und Auszahlungsarten		Ergebnis 2020 in EUR	Ansatz 2021 in EUR	Ansatz 2022 in EUR	VE <sup>3</sup> in EUR	Planung 2023 in EUR	Planung 2024 in EUR	Planung 2025 in EUR	Planung 2026 <sup>4</sup> in EUR	
1 <sup>5</sup>	2 <sup>6</sup>	3	4	5	6	7	8	9	10	11
695	38	+ Einzahlungen aus Rückflüssen von Darlehen aus der Anlage liquider Mittel								
693	39	+ Aufnahme von Kassenkrediten (ohne Kontokorrent)								
792	40	- Tilgung von Krediten für Investitionen und Investitionsförderungsmaßnahmen								
795	41	- Auszahlungen aus der Gewährung von Darlehen zur Anlage liquider Mittel								
793	42	- Tilgung von Kassenkrediten (ohne Kontokorrent)								
	43	= Saldo aus der Finanzierungstätigkeit								

Hauptproduktbereich	4	Gesundheit und Sport
Produktbereich	41	Gesundheitsdienste
Produkt	412000	Gesundheitseinrichtungen

Teilergebnisplan<sup>1</sup>

Ertrags- und Aufwandsarten			Ergebnis 2020 in EUR	Ansatz 2021 in EUR	Ansatz 2022 in EUR	Planung 2023 in EUR	Planung 2024 in EUR	Planung 2025 in EUR
1 <sup>2</sup>	2 <sup>3</sup>	3	4	5	6	7	8	9
40	1	Steuern und ähnliche Abgaben						
41	2	+ Zuwendungen und allgemeine Umlagen						
42	3	+ sonstige Transfererträge						
43	4	+ öffentlich-rechtliche Leistungsentgelte						
441- 442, 446	5	+ privatrechtliche Leistungsentgelte						
448	6	+ Kostenerstattungen und Kostenumlagen						
45	7	+ sonstige Erträge						
471	8	+ aktivierte Eigenleistungen						
472	9	+/- Bestandsveränderungen						
	10	= <b>Erträge</b> (= Zeilen 1 bis 9)						
50	11	Personalaufwendungen						
51	12	+ Versorgungsaufwendungen						
52	13	+ Aufwendungen für Sach- und Dienstleistungen						
57	14	+ bilanzielle Abschreibungen						
53	15	+ Transferaufwendungen			18.400	18.400	18.400	18.400
		53180000 Zuschüsse an übrige Bereiche			18.400	18.400	18.400	18.400
54	16	+ sonstige Aufwendungen			100	100	100	100
		54290000 Sonstige Aufwendungen für die Inanspruchnahme von Rechten und Diensten			100	100	100	100
54291	17	davon Verfügungsmittel						
	18	= <b>Aufwendungen</b> (= Zeilen 11 bis 16)			18.500	18.500	18.500	18.500
	19	= <b>Ergebnis der laufenden Verwaltungstätigkeit</b> (= Zeilen 10 / 18)			-18.500	-18.500	-18.500	-18.500
46000 0- 46199 8, 462- 469	20	+ Finanzerträge						
55000 0- 55199 8, 552- 559	21	- Zinsen und sonstige Finanzaufwendungen						
	22	= <b>Finanzergebnis</b> (= Zeilen 20 und 21)						
	23	= <b>Ergebnis vor Berücksichtigung der internen Leistungsbeziehungen</b> (= Zeilen 19 und 22)			-18.500	-18.500	-18.500	-18.500
48	24	+ Erträge aus internen Leistungsbeziehungen						
58	25	- Aufwendungen aus internen Leistungsbeziehungen						
	26	= <b>Ergebnis</b> (= Zeilen 23, 24, 25)			-18.500	-18.500	-18.500	-18.500

Hauptproduktbereich	4	Gesundheit und Sport
Produktbereich	41	Gesundheitsdienste
Produkt	412000	Gesundheitseinrichtungen

Teilfinanzplan<sup>1,2</sup>

Ein- und Auszahlungsarten			Ergebnis 2020 in EUR	Ansatz 2021 in EUR	Ansatz 2022 in EUR	VE <sup>3</sup> in EUR	Planung 2023 in EUR	Planung 2024 in EUR	Planung 2025 in EUR	Planung 2026 <sup>4</sup> in EUR
15	26	3	4	5	6	7	8	9	10	11
		<b>laufende Verwaltungstätigkeit</b>								
60	1	Steuern und ähnliche Abgaben								
61	2	+ Zuwendungen und allgemeine Umlagen								
62	3	+ Sonstige Transfereinzahlungen								
63	4	+ öffentlich-rechtliche Leistungsentgelte								
641- 642, 646	5	+ privatrechtliche Leistungsentgelte								
648	6	+ Kostenerstattungen und Kostenumlagen								
65	7	+ sonstige Einzahlungen								
66	8	+ Zinsen und sonstige Finanzeinzahlungen								
	9	= <b>Einzahlungen aus laufender Verwaltungstätigkeit</b> (= Zeilen 1 bis 9)								
70	10	Personalauszahlungen								
71	11	+ Versorgungsauszahlungen								
72	12	+ Auszahlungen für Sach- und Dienstleistungen								
75	13	- Zinsen und sonstige Finanzauszahlungen								
73	14	+ Transferauszahlungen			18.400		18.400	18.400	18.400	
		73100000 Zuweisung für laufende Zwecke an Bund			18.400		18.400	18.400	18.400	
74	15	+ sonstige Auszahlungen			100		100	100	100	
		74290000 Sonstige Auszahlungen für die Inanspruchnahme von Rechten und Diensten			100		100	100	100	
	16	= <b>Auszahlungen aus laufender Verwaltungstätigkeit</b> (= Zeilen 10 bis 15)			18.500		18.500	18.500	18.500	
	17	= <b>Saldo aus laufender Verwaltungstätigkeit</b> (= Zeilen 9 / 16)			-18.500		-18.500	-18.500	-18.500	
		<b>Investitionstätigkeit</b>								
681	18	Einzahlungen aus Zuweisungen und Zuschüsse für Investitionen und Investitionsförderungsmaßnahmen								
682	19	+ Einzahlungen aus der Veräußerung von Grundstücken und Gebäuden								
683	20	+ Einzahlungen aus der Veräußerungen von beweglichem Anlagevermögen								
684	21	+ Einzahlungen aus der Veräußerungen von Finanzanlagen								
685	22	+ Einzahlungen aus der Abwicklung von Baumaßnahmen								
686	23	+ Einzahlungen aus Rückflüssen (für Investitionen und Investitionsförderungsmaßnahmen Dritter)								
688	24	+ Einzahlungen aus Beiträgen u.ä. Entgelten								
689	25	+ sonstige Investitionseinzahlungen								
	26	= <b>Summe der investiven Einzahlungen</b> (= Zeilen 18 bis 25)								
781	27	Auszahlungen von Zuweisungen und Zuschüssen für Investitionen und Investitionsförderungsmaßnahmen								
782	28	+ Auszahlungen für den Erwerb von Grundstücken und Gebäuden								
783	29	+ Auszahlungen für den Erwerb von beweglichem Anlagevermögen								
784	30	+ Auszahlungen für den Erwerb von Finanzanlagen								
785	31	+ Auszahlungen für Baumaßnahmen								
786	32	+ Auszahlungen für die Gewährung von Ausleihungen (für Investitionen und Investitionsförderungsmaßnahmen Dritter)								
787	33	+ sonstige Investitionsauszahlungen								
	34	= <b>Summe der investiven Auszahlungen</b> (= Zeilen 27 bis 33)								
	35	= <b>Saldo aus Investitionstätigkeit</b> (= Zeilen 26 / 34)								
672	35a	Einzahlungen aus fremden Finanzmitteln								
772	35b	Auszahlungen aus fremden Finanzmitteln								
	35c	<b>Saldo aus fremden Finanzmitteln</b>								
	36	= <b>Finanzmittelüberschuss/- fehlbetrag</b> (= Zeilen 17, 35 und 35c)			-18.500		-18.500	-18.500	-18.500	
692	37	+ Aufnahme von Krediten für Investitionen und Investitionsförderungsmaßnahmen								

Hauptproduktbereich	4	Gesundheit und Sport
Produktbereich	41	Gesundheitsdienste
Produkt	412000	Gesundheitseinrichtungen

Ein- und Auszahlungsarten			Ergebnis 2020 in EUR	Ansatz 2021 in EUR	Ansatz 2022 in EUR	VE <sup>3</sup> in EUR	Planung 2023 in EUR	Planung 2024 in EUR	Planung 2025 in EUR	Planung 2026 <sup>4</sup> in EUR
1 <sup>5</sup>	2 <sup>6</sup>	3	4	5	6	7	8	9	10	11
695	38	+ Einzahlungen aus Rückflüssen von Darlehen aus der Anlage liquider Mittel								
693	39	+ Aufnahme von Kassenkrediten (ohne Kontokorrent)								
792	40	- Tilgung von Krediten für Investitionen und Investitionsförderungsmaßnahmen								
795	41	- Auszahlungen aus der Gewährung von Darlehen zur Anlage liquider Mittel								
793	42	- Tilgung von Kassenkrediten (ohne Kontokorrent)								
	43	= Saldo aus der Finanzierungstätigkeit								

Hauptproduktbereich	4	Gesundheit und Sport
Produktbereich	42	Sportförderung
Produkt	421000	Förderung des Sports

Teilergebnisplan<sup>1</sup>

Ertrags- und Aufwandsarten			Ergebnis 2020 in EUR	Ansatz 2021 in EUR	Ansatz 2022 in EUR	Planung 2023 in EUR	Planung 2024 in EUR	Planung 2025 in EUR
1 <sup>2</sup>	2 <sup>3</sup>	3	4	5	6	7	8	9
40	1	Steuern und ähnliche Abgaben						
41	2	+ Zuwendungen und allgemeine Umlagen						
42	3	+ sonstige Transfererträge						
43	4	+ öffentlich-rechtliche Leistungsentgelte						
441- 442, 446	5	+ privatrechtliche Leistungsentgelte						
448	6	+ Kostenerstattungen und Kostenumlagen						
45	7	+ sonstige Erträge						
471	8	+ aktivierte Eigenleistungen						
472	9	+/- Bestandsveränderungen						
	10	= <b>Erträge</b> (= Zeilen 1 bis 9)						
50	11	Personalaufwendungen						
51	12	+ Versorgungsaufwendungen						
52	13	+ Aufwendungen für Sach- und Dienstleistungen						
57	14	+ bilanzielle Abschreibungen						
53	15	+ Transferaufwendungen			297.900	297.900	297.900	297.900
		53180000 Zuschüsse an übrige Bereiche			297.900	297.900	297.900	297.900
54	16	+ sonstige Aufwendungen			16.300	16.300	16.300	16.300
		54580000 Erstattung an übrige Bereiche			16.300	16.300	16.300	16.300
54291	17	davon Verfügungsmittel						
	18	= <b>Aufwendungen</b> (= Zeilen 11 bis 16)			314.200	314.200	314.200	314.200
	19	= <b>Ergebnis der laufenden Verwaltungstätigkeit</b> (= Zeilen 10 / 18)			-314.200	-314.200	-314.200	-314.200
46000 0- 46199 8, 462- 469	20	+ Finanzerträge						
55000 0- 55199 8, 552- 559	21	- Zinsen und sonstige Finanzaufwendungen						
	22	= <b>Finanzergebnis</b> (= Zeilen 20 und 21)						
	23	= <b>Ergebnis vor Berücksichtigung der internen Leistungsbeziehungen</b> (= Zeilen 19 und 22)			-314.200	-314.200	-314.200	-314.200
48	24	+ Erträge aus internen Leistungsbeziehungen						
58	25	- Aufwendungen aus internen Leistungsbeziehungen						
	26	= <b>Ergebnis</b> (= Zeilen 23, 24, 25)			-314.200	-314.200	-314.200	-314.200



Hauptproduktbereich	4	Gesundheit und Sport
Produktbereich	42	Sportförderung
Produkt	421000	Förderung des Sports

Teilfinanzplan<sup>1,2</sup>

Ein- und Auszahlungsarten		Ergebnis 2020 in EUR	Ansatz 2021 in EUR	Ansatz 2022 in EUR	VE <sup>3</sup> in EUR	Planung 2023 in EUR	Planung 2024 in EUR	Planung 2025 in EUR	Planung 2026 <sup>4</sup> in EUR
15	26	4	5	6	7	8	9	10	11
		<b>laufende Verwaltungstätigkeit</b>							
60	1								
		Steuern und ähnliche Abgaben							
61	2								
		+ Zuwendungen und allgemeine Umlagen							
62	3								
		+ Sonstige Transfereinzahlungen							
63	4								
		+ öffentlich-rechtliche Leistungsentgelte							
641- 642, 646	5								
		+ privatrechtliche Leistungsentgelte							
648	6								
		+ Kostenerstattungen und Kostenumlagen							
65	7								
		+ sonstige Einzahlungen							
66	8								
		+ Zinsen und sonstige Finanzeinzahlungen							
	9								
		<b>= Einzahlungen aus laufender Verwaltungstätigkeit (= Zeilen 1 bis 9)</b>							
70	10								
		Personalauszahlungen							
71	11								
		+ Versorgungsauszahlungen							
72	12								
		+ Auszahlungen für Sach- und Dienstleistungen							
75	13								
		- Zinsen und sonstige Finanzauszahlungen							
73	14								
		+ Transferauszahlungen							
				297.900		297.900	297.900	297.900	
		73100000 Zuweisung für laufende Zwecke an Bund							
				297.900		297.900	297.900	297.900	
74	15								
		+ sonstige Auszahlungen							
				16.300		16.300	16.300	16.300	
		74580000 Erstattung an übrige Bereiche							
				16.300		16.300	16.300	16.300	
	16								
		<b>= Auszahlungen aus laufender Verwaltungstätigkeit (= Zeilen 10 bis 15)</b>							
				314.200		314.200	314.200	314.200	
	17								
		<b>= Saldo aus laufender Verwaltungstätigkeit (= Zeilen 9 / 16)</b>							
				-314.200		-314.200	-314.200	-314.200	
		<b>Investitionstätigkeit</b>							
681	18								
		Einzahlungen aus Zuweisungen und Zuschüsse für Investitionen und Investitionsförderungsmaßnahmen							
682	19								
		+ Einzahlungen aus der Veräußerung von Grundstücken und Gebäuden							
683	20								
		+ Einzahlungen aus der Veräußerungen von beweglichem Anlagevermögen							
684	21								
		+ Einzahlungen aus der Veräußerungen von Finanzanlagen							
685	22								
		+ Einzahlungen aus der Abwicklung von Baumaßnahmen							
686	23								
		+ Einzahlungen aus Rückflüssen (für Investitionen und Investitionsförderungsmaßnahmen Dritter)							
688	24								
		+ Einzahlungen aus Beiträgen u.ä. Entgelten							
689	25								
		+ sonstige Investitionseinzahlungen							
	26								
		<b>= Summe der investiven Einzahlungen (= Zeilen 18 bis 25)</b>							
781	27								
		Auszahlungen von Zuweisungen und Zuschüssen für Investitionen und Investitionsförderungsmaßnahmen							
782	28								
		+ Auszahlungen für den Erwerb von Grundstücken und Gebäuden							
783	29								
		+ Auszahlungen für den Erwerb von beweglichem Anlagevermögen							
784	30								
		+ Auszahlungen für den Erwerb von Finanzanlagen							
785	31								
		+ Auszahlungen für Baumaßnahmen							
786	32								
		+ Auszahlungen für die Gewährung von Ausleihungen (für Investitionen und Investitionsförderungsmaßnahmen Dritter)							
787	33								
		+ sonstige Investitionsauszahlungen							
	34								
		<b>= Summe der investiven Auszahlungen (= Zeilen 27 bis 33)</b>							
	35								
		<b>= Saldo aus Investitionstätigkeit (= Zeilen 26 / 34)</b>							
672	35a								
		Einzahlungen aus fremden Finanzmitteln							
772	35b								
		Auszahlungen aus fremden Finanzmitteln							
	35c								
		<b>Saldo aus fremden Finanzmitteln</b>							
	36								
		<b>= Finanzmittelüberschuss/- fehlbetrag (= Zeilen 17, 35 und 35c)</b>							
				-314.200		-314.200	-314.200	-314.200	
692	37								
		+ Aufnahme von Krediten für Investitionen und Investitionsförderungsmaßnahmen							

Hauptproduktbereich	4	Gesundheit und Sport
Produktbereich	42	Sportförderung
Produkt	421000	Förderung des Sports

Ein- und Auszahlungsarten			Ergebnis 2020 in EUR	Ansatz 2021 in EUR	Ansatz 2022 in EUR	VE <sup>3</sup> in EUR	Planung 2023 in EUR	Planung 2024 in EUR	Planung 2025 in EUR	Planung 2026 <sup>4</sup> in EUR
1 <sup>5</sup>	2 <sup>6</sup>	3	4	5	6	7	8	9	10	11
695	38	+ Einzahlungen aus Rückflüssen von Darlehen aus der Anlage liquider Mittel								
693	39	+ Aufnahme von Kassenkrediten (ohne Kontokorrent)								
792	40	- Tilgung von Krediten für Investitionen und Investitionsförderungsmaßnahmen								
795	41	- Auszahlungen aus der Gewährung von Darlehen zur Anlage liquider Mittel								
793	42	- Tilgung von Kassenkrediten (ohne Kontokorrent)								
	43	= Saldo aus der Finanzierungstätigkeit								

Hauptproduktbereich	4	Gesundheit und Sport
Produktbereich	42	Sportförderung
Produkt	424100	Eigene Sportstätten

Teilergebnisplan<sup>1</sup>

Ertrags- und Aufwandsarten			Ergebnis 2020 in EUR	Ansatz 2021 in EUR	Ansatz 2022 in EUR	Planung 2023 in EUR	Planung 2024 in EUR	Planung 2025 in EUR
1 <sup>2</sup>	2 <sup>3</sup>	3	4	5	6	7	8	9
40	1	Steuern und ähnliche Abgaben						
41	2	+ Zuwendungen und allgemeine Umlagen						
42	3	+ sonstige Transfererträge						
43	4	+ öffentlich-rechtliche Leistungsentgelte			362.100	362.100	362.100	362.100
		43210000 Benutzungsgebühren und ähnliche Entgelte			362.100	362.100	362.100	362.100
441- 442- 446	5	+ privatrechtliche Leistungsentgelte			4.700	4.700	4.700	4.700
		44110000 Mieten und Pachten			4.700	4.700	4.700	4.700
448	6	+ Kostenerstattungen und Kostenumlagen						
45	7	+ sonstige Erträge						
471	8	+ aktivierte Eigenleistungen						
472	9	+/- Bestandsveränderungen						
	10	= Erträge (= Zeilen 1 bis 9)			366.800	366.800	366.800	366.800
50	11	Personalaufwendungen			30.700	31.300	31.800	32.400
		50120000 Entgelte und dgl. - Arbeitnehmerinnen/Arbeitnehmer			24.700	25.100	25.500	25.900
		50220000 Beiträge zu Versorgungskassen Arbeitnehmerinnen/Arbeitnehmer - VBL -			1.700	1.800	1.800	1.900
		50320000 Sozialversicherungsbeiträge Arbeitnehmerinnen/Arbeitnehmer			4.300	4.400	4.500	4.600
51	12	+ Versorgungsaufwendungen						
52	13	+ Aufwendungen für Sach- und Dienstleistungen			20.600	20.600	20.600	20.600
		52210000 Unterhaltung des sonstigen unbeweglichen Vermögens			12.000	12.000	12.000	12.000
		52410000 Bewirtschaftung der Grundstücke und baulichen Anlagen			600	600	600	600
		52710000 Besondere Verwaltungs- und Betriebsaufwendungen			8.000	8.000	8.000	8.000
57	14	+ bilanzielle Abschreibungen			74.700	74.700	74.700	74.700
		57112000 Abschreibungen Sammelposten Vermögen über 150,- EUR bis 1.000,- EUR			2.000	2.000	2.000	2.000
		57113000 Abschreibungen auf Gebäude			72.700	72.700	72.700	72.700
53	15	+ Transferaufwendungen						
54	16	+ sonstige Aufwendungen			900	900	900	900
		54310000 Geschäftsaufwendungen			900	900	900	900
54291	17	davon Verfügungsmittel						
	18	= Aufwendungen (= Zeilen 11 bis 16)			126.900	127.500	128.000	128.600
	19	= Ergebnis der laufenden Verwaltungstätigkeit (= Zeilen 10 / 18)			239.900	239.300	238.800	238.200
46000 0- 46199 8, 462- 469	20	+ Finanzerträge						
55000 0- 55199 8, 552- 559	21	- Zinsen und sonstige Finanzaufwendungen						
	22	= Finanzergebnis (= Zeilen 20 und 21)						
	23	= Ergebnis vor Berücksichtigung der internen Leistungsbeziehungen (= Zeilen 19 und 22)			239.900	239.300	238.800	238.200
48	24	+ Erträge aus internen Leistungsbeziehungen						
58	25	- Aufwendungen aus internen Leistungsbeziehungen			186.000	186.000	186.000	186.000
		58110010 Aufwendungen aus ILV - Bauhof -			80.800	80.800	80.800	80.800
		58118000 Aufwendungen aus ILV - Kalkulatorische Miete -			105.200	105.200	105.200	105.200

Hauptproduktbereich	4	Gesundheit und Sport
Produktbereich	42	Sportförderung
Produkt	<b>424100</b>	Eigene Sportstätten

Ertrags- und Aufwandsarten		Ergebnis 2020 in EUR	Ansatz 2021 in EUR	Ansatz 2022 in EUR	Planung 2023 in EUR	Planung 2024 in EUR	Planung 2025 in EUR
1 <sup>2</sup>	2 <sup>3</sup>	3	4	5	6	7	8
	2 <sup>6</sup>	= Ergebnis (= Zeilen 23, 24, 25)			<b>53.900</b>	<b>53.300</b>	<b>52.800</b>
							<b>52.200</b>

Hauptproduktbereich	4	Gesundheit und Sport
Produktbereich	42	Sportförderung
Produkt	424100	Eigene Sportstätten

Teilfinanzplan<sup>1,2</sup>

Ein- und Auszahlungsarten			Ergebnis 2020 in EUR	Ansatz 2021 in EUR	Ansatz 2022 in EUR	VE <sup>3</sup> in EUR	Planung 2023 in EUR	Planung 2024 in EUR	Planung 2025 in EUR	Planung 2026 <sup>4</sup> in EUR
15	26	3	4	5	6	7	8	9	10	11
		<b>laufende Verwaltungstätigkeit</b>								
60	1	Steuern und ähnliche Abgaben								
61	2	+ Zuwendungen und allgemeine Umlagen								
62	3	+ Sonstige Transfereinzahlungen								
63	4	+ öffentlich-rechtliche Leistungsentgelte			362.100		362.100	362.100	362.100	
		63210000 Benutzungsgebühren und ähnliche Entgelte			362.100		362.100	362.100	362.100	
641- 642, 646	5	+ privatrechtliche Leistungsentgelte			4.700		4.700	4.700	4.700	
		64110000 Mieten und Pachten			4.700		4.700	4.700	4.700	
648	6	+ Kostenerstattungen und Kostenumlagen								
65	7	+ sonstige Einzahlungen								
66	8	+ Zinsen und sonstige Finanzeinzahlungen								
	9	<b>= Einzahlungen aus laufender Verwaltungstätigkeit (= Zeilen 1 bis 9)</b>			366.800		366.800	366.800	366.800	
70	10	Personalauszahlungen			30.700		31.300	31.800	32.400	
		70120000 Entgelte Beschäftigte			24.700		25.100	25.500	25.900	
		70220000 Beiträge zu Versorgungskassen Arbeitnehmerinnen und Arbeitnehmer			1.700		1.800	1.800	1.900	
		70320000 Sozialversicherungsbeiträge Arbeitnehmerinnen und Arbeitnehmer			4.300		4.400	4.500	4.600	
71	11	+ Versorgungsauszahlungen								
72	12	+ Auszahlungen für Sach- und Dienstleistungen			20.600		20.600	20.600	20.600	
		72210000 Unterhaltung des sonstigen unbeweglichen Vermögens			12.000		12.000	12.000	12.000	
		72410000 Bewirtschaftung der Grundstücke und baulichen Anlagen			600		600	600	600	
		72710000 Besondere Verwaltungs- und Betriebsauszahlungen			8.000		8.000	8.000	8.000	
75	13	- Zinsen und sonstige Finanzauszahlungen								
73	14	+ Transferauszahlungen								
74	15	+ sonstige Auszahlungen			900		900	900	900	
		74310000 Geschäftsauszahlungen			900		900	900	900	
	16	<b>= Auszahlungen aus laufender Verwaltungstätigkeit (= Zeilen 10 bis 15)</b>			52.200		52.800	53.300	53.900	
	17	<b>= Saldo aus laufender Verwaltungstätigkeit (= Zeilen 9 / 16)</b>			314.600		314.000	313.500	312.900	
		<b>Investitionstätigkeit</b>								
681	18	Einzahlungen aus Zuweisungen und Zuschüsse für Investitionen und Investitionsförderungsmaßnahmen			305.300					
		68110000 Investitionszuweisungen vom Land			305.300					
682	19	+ Einzahlungen aus der Veräußerung von Grundstücken und Gebäuden								
683	20	+ Einzahlungen aus der Veräußerungen von beweglichem Anlagevermögen								
684	21	+ Einzahlungen aus der Veräußerungen von Finanzanlagen								
685	22	+ Einzahlungen aus der Abwicklung von Baumaßnahmen								
686	23	+ Einzahlungen aus Rückflüssen (für Investitionen und Investitionsförderungsmaßnahmen Dritter)								
688	24	+ Einzahlungen aus Beiträgen u.ä. Entgelten								
689	25	+ sonstige Investitionseinzahlungen								
	26	<b>= Summe der investiven Einzahlungen (= Zeilen 18 bis 25)</b>			305.300					
781	27	Auszahlungen von Zuweisungen und Zuschüssen für Investitionen und Investitionsförderungsmaßnahmen			570.000					
		78180000 Zuschüsse für Investitionen an den übrigen Bereichen			570.000					
782	28	+ Auszahlungen für den Erwerb von Grundstücken und Gebäuden								
783	29	+ Auszahlungen für den Erwerb von beweglichem Anlagevermögen			111.300		1.000	1.000	1.000	

Hauptproduktbereich	4	Gesundheit und Sport
Produktbereich	42	Sportförderung
Produkt	424100	Eigene Sportstätten

Ein- und Auszahlungsarten			Ergebnis 2020 in EUR	Ansatz 2021 in EUR	Ansatz 2022 in EUR	VE <sup>3</sup> in EUR	Planung 2023 in EUR	Planung 2024 in EUR	Planung 2025 in EUR	Planung 2026 <sup>4</sup> in EUR
1 <sup>5</sup>	2 <sup>6</sup>	3	4	5	6	7	8	9	10	11
		78310000 Auszahlungen aus dem Erwerb von beweglichen Sachen des Anlagevermögens oberhalb der Wertgrenze i.H.v. 1.000 Euro			110.700					
		78320000 Auszahlungen aus dem Erwerb von beweglichen Sachen des Anlagevermögens oberhalb der Wertgrenze i.H.v. 150 Euro und bis einschl. der Wertgrenze i.H.v. 1.000 Euro			600		1.000	1.000	1.000	
784	30	+ Auszahlungen für den Erwerb von Finanzanlagen								
785	31	+ Auszahlungen für Baumaßnahmen								
786	32	+ Auszahlungen für die Gewährung von Ausleihungen (für Investitionen und Investitionsförderungsmaßnahmen Dritter)			290.000					
		78681000 Laufzeit bis inkl. 1 Jahr			290.000					
787	33	+ sonstige Investitionsauszahlungen								
	34	= Summe der investiven Auszahlungen (= Zeilen 27 bis 33)			971.300		1.000	1.000	1.000	
	35	= Saldo aus Investitionstätigkeit (= Zeilen 26 / 34)			-666.000		-1.000	-1.000	-1.000	
672	35a	Einzahlungen aus fremden Finanzmitteln								
772	35b	Auszahlungen aus fremden Finanzmitteln								
	35c	Saldo aus fremden Finanzmitteln								
	36	= Finanzmittelüberschuss/- fehlbetrag (= Zeilen 17, 35 und 35c)			-351.400		313.000	312.500	311.900	
692	37	+ Aufnahme von Krediten für Investitionen und Investitionsförderungsmaßnahmen								
695	38	+ Einzahlungen aus Rückflüssen von Darlehen aus der Anlage liquider Mittel								
693	39	+ Aufnahme von Kassenkrediten (ohne Kontokorrent)								
792	40	- Tilgung von Krediten für Investitionen und Investitionsförderungsmaßnahmen								
795	41	- Auszahlungen aus der Gewährung von Darlehen zur Anlage liquider Mittel								
793	42	- Tilgung von Kassenkrediten (ohne Kontokorrent)								
	43	= Saldo aus der Finanzierungstätigkeit								

Hauptproduktbereich	5	Gestaltung der Umwelt
Produktbereich	51	Räumliche Planung und Entwicklung
Produkt	511000	Räumliche Planungs- und Entwicklungsmaßnahmen

Teilergebnisplan<sup>1</sup>

Ertrags- und Aufwandsarten			Ergebnis 2020 in EUR	Ansatz 2021 in EUR	Ansatz 2022 in EUR	Planung 2023 in EUR	Planung 2024 in EUR	Planung 2025 in EUR
1 <sup>2</sup>	2 <sup>3</sup>	3	4	5	6	7	8	9
40	1	Steuern und ähnliche Abgaben						
41	2	+ Zuwendungen und allgemeine Umlagen						
42	3	+ sonstige Transfererträge						
43	4	+ öffentlich-rechtliche Leistungsentgelte						
441- 442, 446	5	+ privatrechtliche Leistungsentgelte						
448	6	+ Kostenerstattungen und Kostenumlagen						
45	7	+ sonstige Erträge						
471	8	+ aktivierte Eigenleistungen						
472	9	+/- Bestandsveränderungen						
	10	= <b>Erträge</b> (= Zeilen 1 bis 9)						
50	11	Personalaufwendungen						
51	12	+ Versorgungsaufwendungen						
52	13	+ Aufwendungen für Sach- und Dienstleistungen						
57	14	+ bilanzielle Abschreibungen						
53	15	+ Transferaufwendungen						
54	16	+ sonstige Aufwendungen			19.000	10.000	10.000	10.000
		54310000 Geschäftsaufwendungen			19.000	10.000	10.000	10.000
54291	17	davon Verfügungsmittel						
	18	= <b>Aufwendungen</b> (= Zeilen 11 bis 16)			19.000	10.000	10.000	10.000
	19	= <b>Ergebnis der laufenden Verwaltungstätigkeit</b> (= Zeilen 10 / 18)			-19.000	-10.000	-10.000	-10.000
46000 0- 46199 8, 462- 469	20	+ Finanzerträge						
55000 0- 55199 8, 552- 559	21	- Zinsen und sonstige Finanzaufwendungen						
	22	= <b>Finanzergebnis</b> (= Zeilen 20 und 21)						
	23	= <b>Ergebnis vor Berücksichtigung der internen Leistungsbeziehungen</b> (= Zeilen 19 und 22)			-19.000	-10.000	-10.000	-10.000
48	24	+ Erträge aus internen Leistungsbeziehungen						
58	25	- Aufwendungen aus internen Leistungsbeziehungen						
	26	= <b>Ergebnis</b> (= Zeilen 23, 24, 25)			-19.000	-10.000	-10.000	-10.000

Hauptproduktbereich	5	Gestaltung der Umwelt
Produktbereich	51	Räumliche Planung und Entwicklung
Produkt	511000	Räumliche Planungs- und Entwicklungsmaßnahmen

Teilfinanzplan<sup>1,2</sup>

Ein- und Auszahlungsarten		Ergebnis 2020 in EUR	Ansatz 2021 in EUR	Ansatz 2022 in EUR	VE <sup>3</sup> in EUR	Planung 2023 in EUR	Planung 2024 in EUR	Planung 2025 in EUR	Planung 2026 <sup>4</sup> in EUR
15	26	4	5	6	7	8	9	10	11
		<b>laufende Verwaltungstätigkeit</b>							
60	1								
		Steuern und ähnliche Abgaben							
61	2								
		+ Zuwendungen und allgemeine Umlagen							
62	3								
		+ Sonstige Transfereinzahlungen							
63	4								
		+ öffentlich-rechtliche Leistungsentgelte							
641- 642, 646	5								
		+ privatrechtliche Leistungsentgelte							
648	6								
		+ Kostenerstattungen und Kostenumlagen							
65	7								
		+ sonstige Einzahlungen							
66	8								
		+ Zinsen und sonstige Finanzeinzahlungen							
	9								
		<b>= Einzahlungen aus laufender Verwaltungstätigkeit (= Zeilen 1 bis 9)</b>							
70	10								
		Personalauszahlungen							
71	11								
		+ Versorgungsauszahlungen							
72	12								
		+ Auszahlungen für Sach- und Dienstleistungen							
75	13								
		- Zinsen und sonstige Finanzauszahlungen							
73	14								
		+ Transferauszahlungen							
74	15			19.000		10.000	10.000	10.000	
		74310000 Geschäftsauszahlungen							
				19.000		10.000	10.000	10.000	
	16			19.000		10.000	10.000	10.000	
		<b>= Auszahlungen aus laufender Verwaltungstätigkeit (= Zeilen 10 bis 15)</b>							
	17			-19.000		-10.000	-10.000	-10.000	
		<b>= Saldo aus laufender Verwaltungstätigkeit (= Zeilen 9 / 16)</b>							
		<b>Investitionstätigkeit</b>							
681	18								
		Einzahlungen aus Zuweisungen und Zuschüsse für Investitionen und Investitionsförderungsmaßnahmen							
682	19								
		+ Einzahlungen aus der Veräußerung von Grundstücken und Gebäuden							
683	20								
		+ Einzahlungen aus der Veräußerungen von beweglichem Anlagevermögen							
684	21								
		+ Einzahlungen aus der Veräußerungen von Finanzanlagen							
685	22								
		+ Einzahlungen aus der Abwicklung von Baumaßnahmen							
686	23								
		+ Einzahlungen aus Rückflüssen (für Investitionen und Investitionsförderungsmaßnahmen Dritter)							
688	24								
		+ Einzahlungen aus Beiträgen u.ä. Entgelten							
689	25								
		+ sonstige Investitionseinzahlungen							
	26								
		<b>= Summe der investiven Einzahlungen (= Zeilen 18 bis 25)</b>							
781	27								
		Auszahlungen von Zuweisungen und Zuschüssen für Investitionen und Investitionsförderungsmaßnahmen							
782	28								
		+ Auszahlungen für den Erwerb von Grundstücken und Gebäuden							
783	29								
		+ Auszahlungen für den Erwerb von beweglichem Anlagevermögen							
784	30								
		+ Auszahlungen für den Erwerb von Finanzanlagen							
785	31								
		+ Auszahlungen für Baumaßnahmen							
786	32								
		+ Auszahlungen für die Gewährung von Ausleihungen (für Investitionen und Investitionsförderungsmaßnahmen Dritter)							
787	33								
		+ sonstige Investitionsauszahlungen							
	34								
		<b>= Summe der investiven Auszahlungen (= Zeilen 27 bis 33)</b>							
	35								
		<b>= Saldo aus Investitionstätigkeit (= Zeilen 26 / 34)</b>							
672	35a								
		Einzahlungen aus fremden Finanzmitteln							
772	35b								
		Auszahlungen aus fremden Finanzmitteln							
	35c								
		<b>Saldo aus fremden Finanzmitteln</b>							
	36			-19.000		-10.000	-10.000	-10.000	
		<b>= Finanzmittelüberschuss/- fehlbetrag (= Zeilen 17, 35 und 35c)</b>							
692	37								
		+ Aufnahme von Krediten für Investitionen und Investitionsförderungsmaßnahmen							
695	38								
		+ Einzahlungen aus Rückflüssen von Darlehen aus der Anlage liquider Mittel							



Hauptproduktbereich	5	Gestaltung der Umwelt
Produktbereich	51	Räumliche Planung und Entwicklung
Produkt	511000	Räumliche Planungs- und Entwicklungsmaßnahmen

Ein- und Auszahlungsarten		Ergebnis 2020 in EUR	Ansatz 2021 in EUR	Ansatz 2022 in EUR	VE <sup>3</sup> in EUR	Planung 2023 in EUR	Planung 2024 in EUR	Planung 2025 in EUR	Planung 2026 <sup>4</sup> in EUR	
1 <sup>5</sup>	2 <sup>6</sup>	3	4	5	6	7	8	9	10	11
693	39	+ Aufnahme von Kassenkrediten (ohne Kontokorrent)								
792	40	- Tilgung von Krediten für Investitionen und Investitionsförderungsmaßnahmen								
795	41	- Auszahlungen aus der Gewährung von Darlehen zur Anlage liquider Mittel								
793	42	- Tilgung von Kassenkrediten (ohne Kontokorrent)								
	43	= Saldo aus der Finanzierungstätigkeit								

Hauptproduktbereich	5	Gestaltung der Umwelt
Produktbereich	52	Bauen und Wohnen
Produkt	522000	Wohnbauförderung

Teilergebnisplan<sup>1</sup>

Ertrags- und Aufwandsarten			Ergebnis 2020 in EUR	Ansatz 2021 in EUR	Ansatz 2022 in EUR	Planung 2023 in EUR	Planung 2024 in EUR	Planung 2025 in EUR
1 <sup>2</sup>	2 <sup>3</sup>	3	4	5	6	7	8	9
40	1	Steuern und ähnliche Abgaben						
41	2	+ Zuwendungen und allgemeine Umlagen						
42	3	+ sonstige Transfererträge						
43	4	+ öffentlich-rechtliche Leistungsentgelte						
441- 442, 446	5	+ privatrechtliche Leistungsentgelte						
448	6	+ Kostenerstattungen und Kostenumlagen						
45	7	+ sonstige Erträge						
471	8	+ aktivierte Eigenleistungen						
472	9	+/- Bestandsveränderungen						
	10	= <b>Erträge</b> (= Zeilen 1 bis 9)						
50	11	Personalaufwendungen						
51	12	+ Versorgungsaufwendungen						
52	13	+ Aufwendungen für Sach- und Dienstleistungen						
57	14	+ bilanzielle Abschreibungen						
53	15	+ Transferaufwendungen						
54	16	+ sonstige Aufwendungen						
54291	17	davon Verfügungsmittel						
	18	= <b>Aufwendungen</b> (= Zeilen 11 bis 16)						
	19	= <b>Ergebnis der laufenden Verwaltungstätigkeit</b> (= Zeilen 10 / 18)						
46000 0- 46199 8, 462- 469	20	+ Finanzerträge			100	100	100	100
		46510000 Gewinnanteile aus verbundenen Unternehmen und Beteiligungen			100	100	100	100
55000 0- 55199 8, 552- 559	21	- Zinsen und sonstige Finanzaufwendungen						
	22	= <b>Finanzergebnis</b> (= Zeilen 20 und 21)			100	100	100	100
	23	= <b>Ergebnis vor Berücksichtigung der internen Leistungsbeziehungen</b> (= Zeilen 19 und 22)			100	100	100	100
48	24	+ Erträge aus internen Leistungsbeziehungen						
58	25	- Aufwendungen aus internen Leistungsbeziehungen						
	26	= <b>Ergebnis</b> (= Zeilen 23, 24, 25)			100	100	100	100

Hauptproduktbereich	5	Gestaltung der Umwelt
Produktbereich	52	Bauen und Wohnen
Produkt	522000	Wohnbauförderung

Teilfinanzplan<sup>1,2</sup>

Ein- und Auszahlungsarten			Ergebnis 2020 in EUR	Ansatz 2021 in EUR	Ansatz 2022 in EUR	VE <sup>3</sup> in EUR	Planung 2023 in EUR	Planung 2024 in EUR	Planung 2025 in EUR	Planung 2026 <sup>4</sup> in EUR
15	26	3	4	5	6	7	8	9	10	11
		<b>laufende Verwaltungstätigkeit</b>								
60	1	Steuern und ähnliche Abgaben								
61	2	+ Zuwendungen und allgemeine Umlagen								
62	3	+ Sonstige Transfereinzahlungen								
63	4	+ öffentlich-rechtliche Leistungsentgelte								
641- 642, 646	5	+ privatrechtliche Leistungsentgelte								
648	6	+ Kostenerstattungen und Kostenumlagen								
65	7	+ sonstige Einzahlungen								
66	8	+ Zinsen und sonstige Finanzeinzahlungen			100		100	100	100	
		66510000 Gewinnanteile aus verbundenen Unternehmen und Beteiligungen			100		100	100	100	
	9	<b>= Einzahlungen aus laufender Verwaltungstätigkeit (= Zeilen 1 bis 9)</b>			100		100	100	100	
70	10	Personalauszahlungen								
71	11	+ Versorgungsauszahlungen								
72	12	+ Auszahlungen für Sach- und Dienstleistungen								
75	13	- Zinsen und sonstige Finanzauszahlungen								
73	14	+ Transferauszahlungen								
74	15	+ sonstige Auszahlungen								
	16	<b>= Auszahlungen aus laufender Verwaltungstätigkeit (= Zeilen 10 bis 15)</b>								
	17	<b>= Saldo aus laufender Verwaltungstätigkeit (= Zeilen 9 / 16)</b>			100		100	100	100	
		<b>Investitionstätigkeit</b>								
681	18	Einzahlungen aus Zuweisungen und Zuschüsse für Investitionen und Investitionsförderungsmaßnahmen								
682	19	+ Einzahlungen aus der Veräußerung von Grundstücken und Gebäuden								
683	20	+ Einzahlungen aus der Veräußerungen von beweglichem Anlagevermögen								
684	21	+ Einzahlungen aus der Veräußerungen von Finanzanlagen								
685	22	+ Einzahlungen aus der Abwicklung von Baumaßnahmen								
686	23	+ Einzahlungen aus Rückflüssen (für Investitionen und Investitionsförderungsmaßnahmen Dritter)								
688	24	+ Einzahlungen aus Beiträgen u.ä. Entgelten								
689	25	+ sonstige Investitionseinzahlungen								
	26	<b>= Summe der investiven Einzahlungen (= Zeilen 18 bis 25)</b>								
781	27	Auszahlungen von Zuweisungen und Zuschüssen für Investitionen und Investitionsförderungsmaßnahmen								
782	28	+ Auszahlungen für den Erwerb von Grundstücken und Gebäuden								
783	29	+ Auszahlungen für den Erwerb von beweglichem Anlagevermögen								
784	30	+ Auszahlungen für den Erwerb von Finanzanlagen								
785	31	+ Auszahlungen für Baumaßnahmen								
786	32	+ Auszahlungen für die Gewährung von Ausleihungen (für Investitionen und Investitionsförderungsmaßnahmen Dritter)								
787	33	+ sonstige Investitionsauszahlungen								
	34	<b>= Summe der investiven Auszahlungen (= Zeilen 27 bis 33)</b>								
	35	<b>= Saldo aus Investitionstätigkeit (= Zeilen 26 / 34)</b>								
672	35a	Einzahlungen aus fremden Finanzmitteln								
772	35b	Auszahlungen aus fremden Finanzmitteln								
	35c	<b>Saldo aus fremden Finanzmitteln</b>								
	36	<b>= Finanzmittelüberschuss/- fehlbetrag (= Zeilen 17, 35 und 35c)</b>			100		100	100	100	
692	37	+ Aufnahme von Krediten für Investitionen und Investitionsförderungsmaßnahmen								

Hauptproduktbereich	5	Gestaltung der Umwelt
Produktbereich	52	Bauen und Wohnen
Produkt	522000	Wohnbauförderung

Ein- und Auszahlungsarten			Ergebnis 2020 in EUR	Ansatz 2021 in EUR	Ansatz 2022 in EUR	VE <sup>3</sup> in EUR	Planung 2023 in EUR	Planung 2024 in EUR	Planung 2025 in EUR	Planung 2026 <sup>4</sup> in EUR
1 <sup>5</sup>	2 <sup>6</sup>	3	4	5	6	7	8	9	10	11
695	38	+ Einzahlungen aus Rückflüssen von Darlehen aus der Anlage liquider Mittel								
693	39	+ Aufnahme von Kassenkrediten (ohne Kontokorrent)								
792	40	- Tilgung von Krediten für Investitionen und Investitionsförderungsmaßnahmen								
795	41	- Auszahlungen aus der Gewährung von Darlehen zur Anlage liquider Mittel								
793	42	- Tilgung von Kassenkrediten (ohne Kontokorrent)								
	43	= Saldo aus der Finanzierungstätigkeit								

Hauptproduktbereich	5	Gestaltung der Umwelt
Produktbereich	53	Ver- und Entsorgung
Produkt	531000	Elektrizitätsversorgung

Teilergebnisplan<sup>1</sup>

Ertrags- und Aufwandsarten			Ergebnis 2020 in EUR	Ansatz 2021 in EUR	Ansatz 2022 in EUR	Planung 2023 in EUR	Planung 2024 in EUR	Planung 2025 in EUR
1 <sup>2</sup>	2 <sup>3</sup>	3	4	5	6	7	8	9
40	1	Steuern und ähnliche Abgaben						
41	2	+ Zuwendungen und allgemeine Umlagen						
42	3	+ sonstige Transfererträge						
43	4	+ öffentlich-rechtliche Leistungsentgelte						
441- 442, 446	5	+ privatrechtliche Leistungsentgelte						
448	6	+ Kostenerstattungen und Kostenumlagen						
45	7	+ sonstige Erträge			114.100	114.100	114.100	114.100
		45110000 Konzessionsabgaben			114.100	114.100	114.100	114.100
471	8	+ aktivierte Eigenleistungen						
472	9	+/- Bestandsveränderungen						
	10	= <b>Erträge</b> (= Zeilen 1 bis 9)			114.100	114.100	114.100	114.100
50	11	Personalaufwendungen						
51	12	+ Versorgungsaufwendungen						
52	13	+ Aufwendungen für Sach- und Dienstleistungen						
57	14	+ bilanzielle Abschreibungen						
53	15	+ Transferaufwendungen						
54	16	+ sonstige Aufwendungen						
54291	17	davon Verfügungsmittel						
	18	= <b>Aufwendungen</b> (= Zeilen 11 bis 16)						
	19	= <b>Ergebnis der laufenden Verwaltungstätigkeit</b> (= Zeilen 10 / 18)			114.100	114.100	114.100	114.100
46000 0- 46199 8, 462- 469	20	+ Finanzerträge						
55000 0- 55199 8, 552- 559	21	- Zinsen und sonstige Finanzaufwendungen						
	22	= <b>Finanzergebnis</b> (= Zeilen 20 und 21)						
	23	= <b>Ergebnis vor Berücksichtigung der internen Leistungsbeziehungen</b> (= Zeilen 19 und 22)			114.100	114.100	114.100	114.100
48	24	+ Erträge aus internen Leistungsbeziehungen						
58	25	- Aufwendungen aus internen Leistungsbeziehungen						
	26	= <b>Ergebnis</b> (= Zeilen 23, 24, 25)			114.100	114.100	114.100	114.100

Hauptproduktbereich	5	Gestaltung der Umwelt
Produktbereich	53	Ver- und Entsorgung
Produkt	531000	Elektrizitätsversorgung

Teilfinanzplan<sup>1,2</sup>

Ein- und Auszahlungsarten			Ergebnis 2020 in EUR	Ansatz 2021 in EUR	Ansatz 2022 in EUR	VE <sup>3</sup> in EUR	Planung 2023 in EUR	Planung 2024 in EUR	Planung 2025 in EUR	Planung 2026 <sup>4</sup> in EUR
15	26	3	4	5	6	7	8	9	10	11
		<b>laufende Verwaltungstätigkeit</b>								
60	1	Steuern und ähnliche Abgaben								
61	2	+ Zuwendungen und allgemeine Umlagen								
62	3	+ Sonstige Transfereinzahlungen								
63	4	+ öffentlich-rechtliche Leistungsentgelte								
641- 642, 646	5	+ privatrechtliche Leistungsentgelte								
648	6	+ Kostenerstattungen und Kostenumlagen								
65	7	+ sonstige Einzahlungen			114.100		114.100	114.100	114.100	
		65110000 Konzessionsabgaben			114.100		114.100	114.100	114.100	
66	8	+ Zinsen und sonstige Finanzeinzahlungen								
	9	= <b>Einzahlungen aus laufender Verwaltungstätigkeit</b> (= Zeilen 1 bis 9)			114.100		114.100	114.100	114.100	
70	10	Personalauszahlungen								
71	11	+ Versorgungsauszahlungen								
72	12	+ Auszahlungen für Sach- und Dienstleistungen								
75	13	- Zinsen und sonstige Finanzauszahlungen								
73	14	+ Transferauszahlungen								
74	15	+ sonstige Auszahlungen								
	16	= <b>Auszahlungen aus laufender Verwaltungstätigkeit</b> (= Zeilen 10 bis 15)								
	17	= <b>Saldo aus laufender Verwaltungstätigkeit</b> (= Zeilen 9 / 16)			114.100		114.100	114.100	114.100	
		<b>Investitionstätigkeit</b>								
681	18	Einzahlungen aus Zuweisungen und Zuschüsse für Investitionen und Investitionsförderungsmaßnahmen								
682	19	+ Einzahlungen aus der Veräußerung von Grundstücken und Gebäuden								
683	20	+ Einzahlungen aus der Veräußerungen von beweglichem Anlagevermögen								
684	21	+ Einzahlungen aus der Veräußerungen von Finanzanlagen								
685	22	+ Einzahlungen aus der Abwicklung von Baumaßnahmen								
686	23	+ Einzahlungen aus Rückflüssen (für Investitionen und Investitionsförderungsmaßnahmen Dritter)								
688	24	+ Einzahlungen aus Beiträgen u.ä. Entgelten								
689	25	+ sonstige Investitionseinzahlungen								
	26	= <b>Summe der investiven Einzahlungen</b> (= Zeilen 18 bis 25)								
781	27	Auszahlungen von Zuweisungen und Zuschüssen für Investitionen und Investitionsförderungsmaßnahmen								
782	28	+ Auszahlungen für den Erwerb von Grundstücken und Gebäuden								
783	29	+ Auszahlungen für den Erwerb von beweglichem Anlagevermögen								
784	30	+ Auszahlungen für den Erwerb von Finanzanlagen								
785	31	+ Auszahlungen für Baumaßnahmen								
786	32	+ Auszahlungen für die Gewährung von Ausleihungen (für Investitionen und Investitionsförderungsmaßnahmen Dritter)								
787	33	+ sonstige Investitionsauszahlungen								
	34	= <b>Summe der investiven Auszahlungen</b> (= Zeilen 27 bis 33)								
	35	= <b>Saldo aus Investitionstätigkeit</b> (= Zeilen 26 / 34)								
672	35a	Einzahlungen aus fremden Finanzmitteln								
772	35b	Auszahlungen aus fremden Finanzmitteln								
	35c	<b>Saldo aus fremden Finanzmitteln</b>								
	36	= <b>Finanzmittelüberschuss/- fehlbetrag</b> (= Zeilen 17, 35 und 35c)			114.100		114.100	114.100	114.100	
692	37	+ Aufnahme von Krediten für Investitionen und Investitionsförderungsmaßnahmen								
695	38	+ Einzahlungen aus Rückflüssen von Darlehen aus der Anlage liquider Mittel								

Hauptproduktbereich	5	Gestaltung der Umwelt
Produktbereich	53	Ver- und Entsorgung
Produkt	531000	Elektrizitätsversorgung

Ein- und Auszahlungsarten		Ergebnis 2020 in EUR	Ansatz 2021 in EUR	Ansatz 2022 in EUR	VE <sup>3</sup> in EUR	Planung 2023 in EUR	Planung 2024 in EUR	Planung 2025 in EUR	Planung 2026 <sup>4</sup> in EUR	
1 <sup>5</sup>	2 <sup>6</sup>	3	4	5	6	7	8	9	10	11
693	39	+ Aufnahme von Kassenkrediten (ohne Kontokorrent)								
792	40	- Tilgung von Krediten für Investitionen und Investitionsförderungsmaßnahmen								
795	41	- Auszahlungen aus der Gewährung von Darlehen zur Anlage liquider Mittel								
793	42	- Tilgung von Kassenkrediten (ohne Kontokorrent)								
	43	= Saldo aus der Finanzierungstätigkeit								

Hauptproduktbereich	5	Gestaltung der Umwelt
Produktbereich	53	Ver- und Entsorgung
Produkt	532000	Gasversorgung

Teilergebnisplan<sup>1</sup>

Ertrags- und Aufwandsarten			Ergebnis 2020 in EUR	Ansatz 2021 in EUR	Ansatz 2022 in EUR	Planung 2023 in EUR	Planung 2024 in EUR	Planung 2025 in EUR
1 <sup>2</sup>	2 <sup>3</sup>	3	4	5	6	7	8	9
40	1	Steuern und ähnliche Abgaben						
41	2	+ Zuwendungen und allgemeine Umlagen						
42	3	+ sonstige Transfererträge						
43	4	+ öffentlich-rechtliche Leistungsentgelte						
441- 442, 446	5	+ privatrechtliche Leistungsentgelte						
448	6	+ Kostenerstattungen und Kostenumlagen						
45	7	+ sonstige Erträge			10.000	10.000	10.000	1.000
		45110000 Konzessionsabgaben			10.000	10.000	10.000	1.000
471	8	+ aktivierte Eigenleistungen						
472	9	+/- Bestandsveränderungen						
	10	= Erträge (= Zeilen 1 bis 9)			10.000	10.000	10.000	1.000
50	11	Personalaufwendungen						
51	12	+ Versorgungsaufwendungen						
52	13	+ Aufwendungen für Sach- und Dienstleistungen						
57	14	+ bilanzielle Abschreibungen						
53	15	+ Transferaufwendungen						
54	16	+ sonstige Aufwendungen						
54291	17	davon Verfügungsmittel						
	18	= Aufwendungen (= Zeilen 11 bis 16)						
	19	= Ergebnis der laufenden Verwaltungstätigkeit (= Zeilen 10 / 18)			10.000	10.000	10.000	1.000
46000 0- 46199 8, 462- 469	20	+ Finanzerträge						
55000 0- 55199 8, 552- 559	21	- Zinsen und sonstige Finanzaufwendungen						
	22	= Finanzergebnis (= Zeilen 20 und 21)						
	23	= Ergebnis vor Berücksichtigung der internen Leistungsbeziehungen (= Zeilen 19 und 22)			10.000	10.000	10.000	1.000
48	24	+ Erträge aus internen Leistungsbeziehungen						
58	25	- Aufwendungen aus internen Leistungsbeziehungen						
	26	= Ergebnis (= Zeilen 23, 24, 25)			10.000	10.000	10.000	1.000



Hauptproduktbereich	5	Gestaltung der Umwelt
Produktbereich	53	Ver- und Entsorgung
Produkt	532000	Gasversorgung

Teilfinanzplan<sup>1,2</sup>

Ein- und Auszahlungsarten			Ergebnis 2020 in EUR	Ansatz 2021 in EUR	Ansatz 2022 in EUR	VE <sup>3</sup> in EUR	Planung 2023 in EUR	Planung 2024 in EUR	Planung 2025 in EUR	Planung 2026 <sup>4</sup> in EUR
15	26	3	4	5	6	7	8	9	10	11
		<b>laufende Verwaltungstätigkeit</b>								
60	1	Steuern und ähnliche Abgaben								
61	2	+ Zuwendungen und allgemeine Umlagen								
62	3	+ Sonstige Transfereinzahlungen								
63	4	+ öffentlich-rechtliche Leistungsentgelte								
641- 642, 646	5	+ privatrechtliche Leistungsentgelte								
648	6	+ Kostenerstattungen und Kostenumlagen								
65	7	+ sonstige Einzahlungen			10.000		10.000	10.000	1.000	
		65110000 Konzessionsabgaben			10.000		10.000	10.000	1.000	
66	8	+ Zinsen und sonstige Finanzeinzahlungen								
	9	= <b>Einzahlungen aus laufender Verwaltungstätigkeit</b> (= Zeilen 1 bis 9)			10.000		10.000	10.000	1.000	
70	10	Personalauszahlungen								
71	11	+ Versorgungsauszahlungen								
72	12	+ Auszahlungen für Sach- und Dienstleistungen								
75	13	- Zinsen und sonstige Finanzauszahlungen								
73	14	+ Transferauszahlungen								
74	15	+ sonstige Auszahlungen								
	16	= <b>Auszahlungen aus laufender Verwaltungstätigkeit</b> (= Zeilen 10 bis 15)								
	17	= <b>Saldo aus laufender Verwaltungstätigkeit</b> (= Zeilen 9 / 16)			10.000		10.000	10.000	1.000	
		<b>Investitionstätigkeit</b>								
681	18	Einzahlungen aus Zuweisungen und Zuschüsse für Investitionen und Investitionsförderungsmaßnahmen								
682	19	+ Einzahlungen aus der Veräußerung von Grundstücken und Gebäuden								
683	20	+ Einzahlungen aus der Veräußerungen von beweglichem Anlagevermögen								
684	21	+ Einzahlungen aus der Veräußerungen von Finanzanlagen								
685	22	+ Einzahlungen aus der Abwicklung von Baumaßnahmen								
686	23	+ Einzahlungen aus Rückflüssen (für Investitionen und Investitionsförderungsmaßnahmen Dritter)								
688	24	+ Einzahlungen aus Beiträgen u.ä. Entgelten								
689	25	+ sonstige Investitionseinzahlungen								
	26	= <b>Summe der investiven Einzahlungen</b> (= Zeilen 18 bis 25)								
781	27	Auszahlungen von Zuweisungen und Zuschüssen für Investitionen und Investitionsförderungsmaßnahmen								
782	28	+ Auszahlungen für den Erwerb von Grundstücken und Gebäuden								
783	29	+ Auszahlungen für den Erwerb von beweglichem Anlagevermögen								
784	30	+ Auszahlungen für den Erwerb von Finanzanlagen								
785	31	+ Auszahlungen für Baumaßnahmen								
786	32	+ Auszahlungen für die Gewährung von Ausleihungen (für Investitionen und Investitionsförderungsmaßnahmen Dritter)								
787	33	+ sonstige Investitionsauszahlungen								
	34	= <b>Summe der investiven Auszahlungen</b> (= Zeilen 27 bis 33)								
	35	= <b>Saldo aus Investitionstätigkeit</b> (= Zeilen 26 / 34)								
672	35a	Einzahlungen aus fremden Finanzmitteln								
772	35b	Auszahlungen aus fremden Finanzmitteln								
	35c	<b>Saldo aus fremden Finanzmitteln</b>								
	36	= <b>Finanzmittelüberschuss/- fehlbetrag</b> (= Zeilen 17, 35 und 35c)			10.000		10.000	10.000	1.000	
692	37	+ Aufnahme von Krediten für Investitionen und Investitionsförderungsmaßnahmen								
695	38	+ Einzahlungen aus Rückflüssen von Darlehen aus der Anlage liquider Mittel								

Hauptproduktbereich	5	Gestaltung der Umwelt
Produktbereich	53	Ver- und Entsorgung
Produkt	532000	Gasversorgung

Ein- und Auszahlungsarten		Ergebnis 2020 in EUR	Ansatz 2021 in EUR	Ansatz 2022 in EUR	VE <sup>3</sup> in EUR	Planung 2023 in EUR	Planung 2024 in EUR	Planung 2025 in EUR	Planung 2026 <sup>4</sup> in EUR	
1 <sup>5</sup>	2 <sup>6</sup>	3	4	5	6	7	8	9	10	11
693	39	+ Aufnahme von Kassenkrediten (ohne Kontokorrent)								
792	40	- Tilgung von Krediten für Investitionen und Investitionsförderungsmaßnahmen								
795	41	- Auszahlungen aus der Gewährung von Darlehen zur Anlage liquider Mittel								
793	42	- Tilgung von Kassenkrediten (ohne Kontokorrent)								
	43	= Saldo aus der Finanzierungstätigkeit								

Hauptproduktbereich	5	Gestaltung der Umwelt
Produktbereich	53	Ver- und Entsorgung
Produkt	538100	Schmutzwasserbeseitigung

Teilergebnisplan<sup>1</sup>

Ertrags- und Aufwandsarten			Ergebnis 2020 in EUR	Ansatz 2021 in EUR	Ansatz 2022 in EUR	Planung 2023 in EUR	Planung 2024 in EUR	Planung 2025 in EUR
1 <sup>2</sup>	2 <sup>3</sup>	3	4	5	6	7	8	9
40	1	Steuern und ähnliche Abgaben						
41	2	+ Zuwendungen und allgemeine Umlagen						
42	3	+ sonstige Transfererträge						
43	4	+ öffentlich-rechtliche Leistungsentgelte			664.400	685.400	685.400	686.100
		43210000 Benutzungsgebühren und ähnliche Entgelte			640.800	685.400	685.400	686.100
		43810000 Erträge aus der Auflösung von Sonderposten für Gebühren ausgleich			23.600			
441- 442, 446	5	+ privatrechtliche Leistungsentgelte						
448	6	+ Kostenerstattungen und Kostenumlagen			20.200			
		44830000 Erstattungen von Zweckverbänden und dergl.			20.200			
45	7	+ sonstige Erträge						
471	8	+ aktivierte Eigenleistungen						
472	9	+/- Bestandsveränderungen						
	10	= Erträge (= Zeilen 1 bis 9)			684.600	685.400	685.400	686.100
50	11	Personalaufwendungen						
51	12	+ Versorgungsaufwendungen						
52	13	+ Aufwendungen für Sach- und Dienstleistungen			50.000	50.000	50.000	50.000
		52210000 Unterhaltung des sonstigen unbeweglichen Vermögens			35.000	35.000	35.000	35.000
		52410000 Bewirtschaftung der Grundstücke und baulichen Anlagen			14.500	14.500	14.500	14.500
		52710000 Besondere Verwaltungs- und Betriebsaufwendungen			500	500	500	500
57	14	+ bilanzielle Abschreibungen			215.000	215.000	215.000	215.000
		57114000 Abschreibungen auf Infrastrukturvermögen			215.000	215.000	215.000	215.000
53	15	+ Transferaufwendungen			363.600	363.600	363.600	363.600
		53130000 Zuweisungen an Zweckverbände			363.600	363.600	363.600	363.600
54	16	+ sonstige Aufwendungen			48.700	49.500	49.500	50.200
		54522000 Erstattungen an Gemeinden/Gemeindeverbände			100	100	100	100
		54522100 Erstattungen an das Amt GuMS			48.600	49.400	49.400	50.100
54291	17	davon Verfügungsmittel						
	18	= Aufwendungen (= Zeilen 11 bis 16)			677.300	678.100	678.100	678.800
	19	= Ergebnis der laufenden Verwaltungstätigkeit (= Zeilen 10 / 18)			7.300	7.300	7.300	7.300
46000 0- 46199 8, 462- 469	20	+ Finanzerträge						
55000 0- 55199 8, 552- 559	21	- Zinsen und sonstige Finanzaufwendungen						
	22	= Finanzergebnis (= Zeilen 20 und 21)						
	23	= Ergebnis vor Berücksichtigung der internen Leistungsbeziehungen (= Zeilen 19 und 22)			7.300	7.300	7.300	7.300
48	24	+ Erträge aus internen Leistungsbeziehungen						
58	25	- Aufwendungen aus internen Leistungsbeziehungen			7.300	7.300	7.300	7.300
		58110010 Aufwendungen aus ILV - Bauhof -			7.300	7.300	7.300	7.300
	26	= Ergebnis (= Zeilen 23, 24, 25)						

Hauptproduktbereich	5	Gestaltung der Umwelt
Produktbereich	53	Ver- und Entsorgung
Produkt	538100	Schmutzwasserbeseitigung

Teilfinanzplan<sup>1,2</sup>

Ein- und Auszahlungsarten		Ergebnis 2020 in EUR	Ansatz 2021 in EUR	Ansatz 2022 in EUR	VE <sup>3</sup> in EUR	Planung 2023 in EUR	Planung 2024 in EUR	Planung 2025 in EUR	Planung 2026 <sup>4</sup> in EUR
15	26	4	5	6	7	8	9	10	11
		<b>laufende Verwaltungstätigkeit</b>							
60	1								
		Steuern und ähnliche Abgaben							
61	2								
		+ Zuwendungen und allgemeine Umlagen							
62	3								
		+ Sonstige Transfereinzahlungen							
63	4			640.800		685.400	685.400	686.100	
		63210000 Benutzungsgebühren und ähnliche Entgelte							
				640.800		685.400	685.400	686.100	
641- 642, 646	5								
		+ privatrechtliche Leistungsentgelte							
648	6			20.200					
		+ Kostenerstattungen und Kostenumlagen							
				20.200					
		64830000 Erstattungen von Zweckverbänden							
65	7								
		+ sonstige Einzahlungen							
66	8								
		+ Zinsen und sonstige Finanzeinzahlungen							
	9			661.000		685.400	685.400	686.100	
		<b>= Einzahlungen aus laufender Verwaltungstätigkeit (= Zeilen 1 bis 9)</b>							
70	10								
		Personalauszahlungen							
71	11								
		+ Versorgungsauszahlungen							
72	12			50.000		50.000	50.000	50.000	
		+ Auszahlungen für Sach- und Dienstleistungen							
				50.000		50.000	50.000	50.000	
		72210000 Unterhaltung des sonstigen unbeweglichen Vermögens							
				35.000		35.000	35.000	35.000	
		72410000 Bewirtschaftung der Grundstücke und baulichen Anlagen							
				14.500		14.500	14.500	14.500	
		72710000 Besondere Verwaltungs- und Betriebsauszahlungen							
				500		500	500	500	
75	13								
		- Zinsen und sonstige Finanzauszahlungen							
73	14			363.600		363.600	363.600	363.600	
		+ Transferauszahlungen							
				363.600		363.600	363.600	363.600	
		73130000 Zuweisung für laufende Zwecke an Zweckverbände und dergl.							
74	15			48.700		49.500	49.500	50.200	
		+ sonstige Auszahlungen							
				48.700		49.500	49.500	50.200	
		74522000 Erstattungen an Gemeinden/GV							
				100		100	100	100	
		74522100 Erstattungen an das Amt GuMS							
				48.600		49.400	49.400	50.100	
	16			462.300		463.100	463.100	463.800	
		<b>= Auszahlungen aus laufender Verwaltungstätigkeit (= Zeilen 10 bis 15)</b>							
	17			198.700		222.300	222.300	222.300	
		<b>= Saldo aus laufender Verwaltungstätigkeit (= Zeilen 9 / 16)</b>							
		<b>Investitionstätigkeit</b>							
681	18								
		Einzahlungen aus Zuweisungen und Zuschüssen für Investitionen und Investitionsförderungsmaßnahmen							
682	19								
		+ Einzahlungen aus der Veräußerung von Grundstücken und Gebäuden							
683	20								
		+ Einzahlungen aus der Veräußerungen von beweglichem Anlagevermögen							
684	21								
		+ Einzahlungen aus der Veräußerungen von Finanzanlagen							
685	22								
		+ Einzahlungen aus der Abwicklung von Baumaßnahmen							
686	23								
		+ Einzahlungen aus Rückflüssen (für Investitionen und Investitionsförderungsmaßnahmen Dritter)							
688	24								
		+ Einzahlungen aus Beiträgen u.ä. Entgelten							
689	25								
		+ sonstige Investitionseinzahlungen							
	26								
		<b>= Summe der investiven Einzahlungen (= Zeilen 18 bis 25)</b>							
781	27								
		Auszahlungen von Zuweisungen und Zuschüssen für Investitionen und Investitionsförderungsmaßnahmen							
782	28								
		+ Auszahlungen für den Erwerb von Grundstücken und Gebäuden							
783	29								
		+ Auszahlungen für den Erwerb von beweglichem Anlagevermögen							
784	30								
		+ Auszahlungen für den Erwerb von Finanzanlagen							
785	31			55.000					
		+ Auszahlungen für Baumaßnahmen							
				55.000					
		78520000 Auszahlungen aus Tiefbaumaßnahmen							
786	32								
		+ Auszahlungen für die Gewährung von Ausleihungen (für Investitionen und Investitionsförderungsmaßnahmen Dritter)							
787	33								
		+ sonstige Investitionsauszahlungen							

Hauptproduktbereich	5	Gestaltung der Umwelt
Produktbereich	53	Ver- und Entsorgung
Produkt	538100	Schmutzwasserbeseitigung

Ein- und Auszahlungsarten			Ergebnis 2020 in EUR	Ansatz 2021 in EUR	Ansatz 2022 in EUR	VE <sup>3</sup> in EUR	Planung 2023 in EUR	Planung 2024 in EUR	Planung 2025 in EUR	Planung 2026 <sup>4</sup> in EUR
1 <sup>5</sup>	2 <sup>6</sup>	3	4	5	6	7	8	9	10	11
	34	= Summe der investiven Auszahlungen (= Zeilen 27 bis 33)			55.000					
	35	= Saldo aus Investitionstätigkeit (= Zeilen 26 / 34)			-55.000					
672	35a	Einzahlungen aus fremden Finanzmitteln								
772	35b	Auszahlungen aus fremden Finanzmitteln								
	35c	Saldo aus fremden Finanzmitteln								
	36	= Finanzmittelüberschuss/- fehlbetrag (= Zeilen 17, 35 und 35c)			143.700		222.300	222.300	222.300	
692	37	+ Aufnahme von Krediten für Investitionen und Investitionsförderungsmaßnahmen								
695	38	+ Einzahlungen aus Rückflüssen von Darlehen aus der Anlage liquider Mittel								
693	39	+ Aufnahme von Kassenkrediten (ohne Kontokorrent)								
792	40	- Tilgung von Krediten für Investitionen und Investitionsförderungsmaßnahmen								
795	41	- Auszahlungen aus der Gewährung von Darlehen zur Anlage liquider Mittel								
793	42	- Tilgung von Kassenkrediten (ohne Kontokorrent)								
	43	= Saldo aus der Finanzierungstätigkeit								

Hauptproduktbereich	5	Gestaltung der Umwelt
Produktbereich	53	Ver- und Entsorgung
Produkt	538200	Niederschlagswasserbeseitigung

Teilergebnisplan<sup>1</sup>

Ertrags- und Aufwandsarten			Ergebnis 2020 in EUR	Ansatz 2021 in EUR	Ansatz 2022 in EUR	Planung 2023 in EUR	Planung 2024 in EUR	Planung 2025 in EUR
1 <sup>2</sup>	2 <sup>3</sup>	3	4	5	6	7	8	9
40	1	Steuern und ähnliche Abgaben						
41	2	+ Zuwendungen und allgemeine Umlagen						
42	3	+ sonstige Transfererträge						
43	4	+ öffentlich-rechtliche Leistungsentgelte			173.500	173.900	174.200	174.500
		43210000 Benutzungsgebühren und ähnliche Entgelte			173.500	173.900	174.200	174.500
441- 442, 446	5	+ privatrechtliche Leistungsentgelte						
448	6	+ Kostenerstattungen und Kostenumlagen						
45	7	+ sonstige Erträge						
471	8	+ aktivierte Eigenleistungen						
472	9	+/- Bestandsveränderungen						
	10	= Erträge (= Zeilen 1 bis 9)			173.500	173.900	174.200	174.500
50	11	Personalaufwendungen						
51	12	+ Versorgungsaufwendungen						
52	13	+ Aufwendungen für Sach- und Dienstleistungen			10.500	10.500	10.500	10.500
		52210000 Unterhaltung des sonstigen unbeweglichen Vermögens			10.000	10.000	10.000	10.000
		52710000 Besondere Verwaltungs- und Betriebsaufwendungen			500	500	500	500
57	14	+ bilanzielle Abschreibungen			115.000	115.000	115.000	115.000
		57114000 Abschreibungen auf Infrastrukturvermögen			115.000	115.000	115.000	115.000
53	15	+ Transferaufwendungen						
54	16	+ sonstige Aufwendungen			40.100	40.500	40.800	41.100
		54522100 Erstattungen an das Amt GuMS			20.100	20.500	20.800	21.100
		54910000 Aufwendungen aus der Zuführung zur Rückstellung für später entstehende Kosten			20.000	20.000	20.000	20.000
54291	17	davon Verfügungsmittel						
	18	= Aufwendungen (= Zeilen 11 bis 16)			165.600	166.000	166.300	166.600
	19	= Ergebnis der laufenden Verwaltungstätigkeit (= Zeilen 10 / 18)			7.900	7.900	7.900	7.900
46000 0- 46199 8, 462- 469	20	+ Finanzerträge						
55000 0- 55199 8, 552- 559	21	- Zinsen und sonstige Finanzaufwendungen						
	22	= Finanzergebnis (= Zeilen 20 und 21)						
	23	= Ergebnis vor Berücksichtigung der internen Leistungsbeziehungen (= Zeilen 19 und 22)			7.900	7.900	7.900	7.900
48	24	+ Erträge aus internen Leistungsbeziehungen						
58	25	- Aufwendungen aus internen Leistungsbeziehungen			7.900	7.900	7.900	7.900
		58110010 Aufwendungen aus ILV - Bauhof -			7.900	7.900	7.900	7.900
	26	= Ergebnis (= Zeilen 23, 24, 25)						

Hauptproduktbereich	5	Gestaltung der Umwelt
Produktbereich	53	Ver- und Entsorgung
Produkt	538200	Niederschlagswasserbeseitigung

Teilfinanzplan<sup>1,2</sup>

Ein- und Auszahlungsarten			Ergebnis 2020 in EUR	Ansatz 2021 in EUR	Ansatz 2022 in EUR	VE <sup>3</sup> in EUR	Planung 2023 in EUR	Planung 2024 in EUR	Planung 2025 in EUR	Planung 2026 <sup>4</sup> in EUR
15	26	3	4	5	6	7	8	9	10	11
		<b>laufende Verwaltungstätigkeit</b>								
60	1	Steuern und ähnliche Abgaben								
61	2	+ Zuwendungen und allgemeine Umlagen								
62	3	+ Sonstige Transfereinzahlungen								
63	4	+ öffentlich-rechtliche Leistungsentgelte			173.500		173.900	174.200	174.500	
		63210000 Benutzungsgebühren und ähnliche Entgelte			173.500		173.900	174.200	174.500	
641- 642, 646	5	+ privatrechtliche Leistungsentgelte								
648	6	+ Kostenerstattungen und Kostenumlagen								
65	7	+ sonstige Einzahlungen								
66	8	+ Zinsen und sonstige Finanzeinzahlungen								
	9	= <b>Einzahlungen aus laufender Verwaltungstätigkeit</b> (= Zeilen 1 bis 9)			173.500		173.900	174.200	174.500	
70	10	Personalauszahlungen								
71	11	+ Versorgungsauszahlungen								
72	12	+ Auszahlungen für Sach- und Dienstleistungen			10.500		10.500	10.500	10.500	
		72210000 Unterhaltung des sonstigen unbeweglichen Vermögens			10.000		10.000	10.000	10.000	
		72710000 Besondere Verwaltungs- und Betriebsauszahlungen			500		500	500	500	
75	13	- Zinsen und sonstige Finanzauszahlungen								
73	14	+ Transferauszahlungen								
74	15	+ sonstige Auszahlungen			20.100		20.500	20.800	21.100	
		74522100 Erstattungen an das Amt GuMS			20.100		20.500	20.800	21.100	
	16	= <b>Auszahlungen aus laufender Verwaltungstätigkeit</b> (= Zeilen 10 bis 15)			30.600		31.000	31.300	31.600	
	17	= <b>Saldo aus laufender Verwaltungstätigkeit</b> (= Zeilen 9 / 16)			142.900		142.900	142.900	142.900	
		<b>Investitionstätigkeit</b>								
681	18	Einzahlungen aus Zuweisungen und Zuschüsse für Investitionen und Investitionsförderungsmaßnahmen								
682	19	+ Einzahlungen aus der Veräußerung von Grundstücken und Gebäuden								
683	20	+ Einzahlungen aus der Veräußerungen von beweglichem Anlagevermögen								
684	21	+ Einzahlungen aus der Veräußerungen von Finanzanlagen								
685	22	+ Einzahlungen aus der Abwicklung von Baumaßnahmen								
686	23	+ Einzahlungen aus Rückflüssen (für Investitionen und Investitionsförderungsmaßnahmen Dritter)								
688	24	+ Einzahlungen aus Beiträgen u.ä. Entgelten								
689	25	+ sonstige Investitionseinzahlungen								
	26	= <b>Summe der investiven Einzahlungen</b> (= Zeilen 18 bis 25)								
781	27	Auszahlungen von Zuweisungen und Zuschüssen für Investitionen und Investitionsförderungsmaßnahmen								
782	28	+ Auszahlungen für den Erwerb von Grundstücken und Gebäuden								
783	29	+ Auszahlungen für den Erwerb von beweglichem Anlagevermögen								
784	30	+ Auszahlungen für den Erwerb von Finanzanlagen								
785	31	+ Auszahlungen für Baumaßnahmen			147.000		100.000			
		78520000 Auszahlungen aus Tiefbaumaßnahmen			147.000		100.000			
786	32	+ Auszahlungen für die Gewährung von Ausleihungen (für Investitionen und Investitionsförderungsmaßnahmen Dritter)								
787	33	+ sonstige Investitionsauszahlungen								
	34	= <b>Summe der investiven Auszahlungen</b> (= Zeilen 27 bis 33)			147.000		100.000			
	35	= <b>Saldo aus Investitionstätigkeit</b> (= Zeilen 26 / 34)			-147.000		-100.000			
672	35a	Einzahlungen aus fremden Finanzmitteln								
772	35b	Auszahlungen aus fremden Finanzmitteln								
	35c	<b>Saldo aus fremden Finanzmitteln</b>								

Hauptproduktbereich	5	Gestaltung der Umwelt
Produktbereich	53	Ver- und Entsorgung
Produkt	538200	Niederschlagswasserbeseitigung

Ein- und Auszahlungsarten			Ergebnis 2020 in EUR	Ansatz 2021 in EUR	Ansatz 2022 in EUR	VE <sup>3</sup> in EUR	Planung 2023 in EUR	Planung 2024 in EUR	Planung 2025 in EUR	Planung 2026 <sup>4</sup> in EUR
1 <sup>5</sup>	2 <sup>6</sup>	3	4	5	6	7	8	9	10	11
	36	= Finanzmittelüberschuss/- fehlbetrag (= Zeilen 17, 35 und 35c)			-4.100		42.900	142.900	142.900	
692	37	+ Aufnahme von Krediten für Investitionen und Investitionsförderungsmaßnahmen								
695	38	+ Einzahlungen aus Rückflüssen von Darlehen aus der Anlage liquider Mittel								
693	39	+ Aufnahme von Kassenkrediten (ohne Kontokorrent)								
792	40	- Tilgung von Krediten für Investitionen und Investitionsförderungsmaßnahmen								
795	41	- Auszahlungen aus der Gewährung von Darlehen zur Anlage liquider Mittel								
793	42	- Tilgung von Kassenkrediten (ohne Kontokorrent)								
	43	= Saldo aus der Finanzierungstätigkeit								



Hauptproduktbereich	5	Gestaltung der Umwelt
Produktbereich	54	Verkehrsflächen und -anlagen, ÖPNV
Produkt	541000	Gemeindestraßen

Teilergebnisplan<sup>1</sup>

Ertrags- und Aufwandsarten			Ergebnis 2020 in EUR	Ansatz 2021 in EUR	Ansatz 2022 in EUR	Planung 2023 in EUR	Planung 2024 in EUR	Planung 2025 in EUR
1 <sup>2</sup>	2 <sup>3</sup>	3	4	5	6	7	8	9
40	1	Steuern und ähnliche Abgaben						
41	2	+ Zuwendungen und allgemeine Umlagen						
42	3	+ sonstige Transfererträge						
43	4	+ öffentlich-rechtliche Leistungsentgelte						
441- 442, 446	5	+ privatrechtliche Leistungsentgelte			900	900	900	900
		44110000 Mieten und Pachten			900	900	900	900
448	6	+ Kostenerstattungen und Kostenumlagen						
45	7	+ sonstige Erträge						
471	8	+ aktivierte Eigenleistungen						
472	9	+/- Bestandsveränderungen						
	10	= Erträge (= Zeilen 1 bis 9)			900	900	900	900
50	11	Personalaufwendungen						
51	12	+ Versorgungsaufwendungen						
52	13	+ Aufwendungen für Sach- und Dienstleistungen			218.600	218.600	218.600	218.600
		52210000 Unterhaltung des sonstigen unbeweglichen Vermögens			90.000	90.000	90.000	90.000
		52310000 Mieten und Pachten			100	100	100	100
		52410000 Bewirtschaftung der Grundstücke und baulichen Anlagen			125.500	125.500	125.500	125.500
		52710000 Besondere Verwaltungs- und Betriebsaufwendungen			3.000	3.000	3.000	3.000
57	14	+ bilanzielle Abschreibungen			180.000	180.000	180.000	180.000
		57114000 Abschreibungen auf Infrastrukturvermögen			180.000	180.000	180.000	180.000
53	15	+ Transferaufwendungen			61.800	61.800	61.800	61.800
		53130000 Zuweisungen an Zweckverbände			61.800	61.800	61.800	61.800
54	16	+ sonstige Aufwendungen						
54291	17	davon Verfügungsmittel						
	18	= Aufwendungen (= Zeilen 11 bis 16)			460.400	460.400	460.400	460.400
	19	= Ergebnis der laufenden Verwaltungstätigkeit (= Zeilen 10 / 18)			-459.500	-459.500	-459.500	-459.500
46000 0- 46199 8, 462- 469	20	+ Finanzerträge						
55000 0- 55199 8, 552- 559	21	- Zinsen und sonstige Finanzaufwendungen						
	22	= Finanzergebnis (= Zeilen 20 und 21)						
	23	= Ergebnis vor Berücksichtigung der internen Leistungsbeziehungen (= Zeilen 19 und 22)			-459.500	-459.500	-459.500	-459.500
48	24	+ Erträge aus internen Leistungsbeziehungen						
58	25	- Aufwendungen aus internen Leistungsbeziehungen			119.100	119.100	119.100	119.100
		58110010 Aufwendungen aus ILV - Bauhof -			119.100	119.100	119.100	119.100
	26	= Ergebnis (= Zeilen 23, 24, 25)			-578.600	-578.600	-578.600	-578.600

Hauptproduktbereich	5	Gestaltung der Umwelt
Produktbereich	54	Verkehrsflächen und -anlagen, ÖPNV
Produkt	541000	Gemeindestraßen

Teilfinanzplan<sup>1,2</sup>

Ein- und Auszahlungsarten			Ergebnis 2020 in EUR	Ansatz 2021 in EUR	Ansatz 2022 in EUR	VE <sup>3</sup> in EUR	Planung 2023 in EUR	Planung 2024 in EUR	Planung 2025 in EUR	Planung 2026 <sup>4</sup> in EUR
15	26	3	4	5	6	7	8	9	10	11
		<b>laufende Verwaltungstätigkeit</b>								
60	1	Steuern und ähnliche Abgaben								
61	2	+ Zuwendungen und allgemeine Umlagen								
62	3	+ Sonstige Transfereinzahlungen								
63	4	+ öffentlich-rechtliche Leistungsentgelte								
641- 642, 646	5	+ privatrechtliche Leistungsentgelte			900		900	900	900	
		64110000 Mieten und Pachten			900		900	900	900	
648	6	+ Kostenerstattungen und Kostenumlagen								
65	7	+ sonstige Einzahlungen								
66	8	+ Zinsen und sonstige Finanzeinzahlungen								
	9	= <b>Einzahlungen aus laufender Verwaltungstätigkeit</b> (= Zeilen 1 bis 9)			900		900	900	900	
70	10	Personalauszahlungen								
71	11	+ Versorgungsauszahlungen								
72	12	+ Auszahlungen für Sach- und Dienstleistungen			218.600		218.600	218.600	218.600	
		72210000 Unterhaltung des sonstigen unbeweglichen Vermögens			90.000		90.000	90.000	90.000	
		72310000 Mieten und Pachten, Erbbauzinsen			100		100	100	100	
		72410000 Bewirtschaftung der Grundstücke und baulichen Anlagen			125.500		125.500	125.500	125.500	
		72710000 Besondere Verwaltungs- und Betriebsauszahlungen			3.000		3.000	3.000	3.000	
75	13	- Zinsen und sonstige Finanzauszahlungen								
73	14	+ Transferauszahlungen			61.800		61.800	61.800	61.800	
		73130000 Zuweisung für laufende Zwecke an Zweckverbände und dergl.			61.800		61.800	61.800	61.800	
74	15	+ sonstige Auszahlungen								
	16	= <b>Auszahlungen aus laufender Verwaltungstätigkeit</b> (= Zeilen 10 bis 15)			280.400		280.400	280.400	280.400	
	17	= <b>Saldo aus laufender Verwaltungstätigkeit</b> (= Zeilen 9 / 16)			-279.500		-279.500	-279.500	-279.500	
		<b>Investitionstätigkeit</b>								
681	18	Einzahlungen aus Zuweisungen und Zuschüsse für Investitionen und Investitionsförderungsmaßnahmen			22.500					
		68122000 Investitionszuweisungen von Gemeinden/Gemeindeverbände			22.500					
682	19	+ Einzahlungen aus der Veräußerung von Grundstücken und Gebäuden								
683	20	+ Einzahlungen aus der Veräußerungen von beweglichem Anlagevermögen								
684	21	+ Einzahlungen aus der Veräußerungen von Finanzanlagen								
685	22	+ Einzahlungen aus der Abwicklung von Baumaßnahmen								
686	23	+ Einzahlungen aus Rückflüssen (für Investitionen und Investitionsförderungsmaßnahmen Dritter)								
688	24	+ Einzahlungen aus Beiträgen u.ä. Entgelten								
689	25	+ sonstige Investitionseinzahlungen								
	26	= <b>Summe der investiven Einzahlungen</b> (= Zeilen 18 bis 25)			22.500					
781	27	Auszahlungen von Zuweisungen und Zuschüssen für Investitionen und Investitionsförderungsmaßnahmen								
782	28	+ Auszahlungen für den Erwerb von Grundstücken und Gebäuden								
783	29	+ Auszahlungen für den Erwerb von beweglichem Anlagevermögen								
784	30	+ Auszahlungen für den Erwerb von Finanzanlagen								
785	31	+ Auszahlungen für Baumaßnahmen			82.900		500.000			
		78520000 Auszahlungen aus Tiefbaumaßnahmen			82.900		500.000			
786	32	+ Auszahlungen für die Gewährung von Ausleihungen (für Investitionen und Investitionsförderungsmaßnahmen Dritter)								
787	33	+ sonstige Investitionsauszahlungen								

Hauptproduktbereich	5	Gestaltung der Umwelt
Produktbereich	54	Verkehrsflächen und -anlagen, ÖPNV
Produkt	541000	Gemeindestraßen

Ein- und Auszahlungsarten			Ergebnis 2020 in EUR	Ansatz 2021 in EUR	Ansatz 2022 in EUR	VE <sup>3</sup> in EUR	Planung 2023 in EUR	Planung 2024 in EUR	Planung 2025 in EUR	Planung 2026 <sup>4</sup> in EUR
1 <sup>5</sup>	2 <sup>6</sup>	3	4	5	6	7	8	9	10	11
	34	= Summe der investiven Auszahlungen (= Zeilen 27 bis 33)			82.900		500.000			
	35	= Saldo aus Investitionstätigkeit (= Zeilen 26 / 34)			-60.400		-500.000			
672	35a	Einzahlungen aus fremden Finanzmitteln								
772	35b	Auszahlungen aus fremden Finanzmitteln								
	35c	Saldo aus fremden Finanzmitteln								
	36	= Finanzmittelüberschuss/- fehlbetrag (= Zeilen 17, 35 und 35c)			-339.900		-779.500	-279.500	-279.500	
692	37	+ Aufnahme von Krediten für Investitionen und Investitionsförderungsmaßnahmen								
695	38	+ Einzahlungen aus Rückflüssen von Darlehen aus der Anlage liquider Mittel								
693	39	+ Aufnahme von Kassenkrediten (ohne Kontokorrent)								
792	40	- Tilgung von Krediten für Investitionen und Investitionsförderungsmaßnahmen								
795	41	- Auszahlungen aus der Gewährung von Darlehen zur Anlage liquider Mittel								
793	42	- Tilgung von Kassenkrediten (ohne Kontokorrent)								
	43	= Saldo aus der Finanzierungstätigkeit								

Hauptproduktbereich	5	Gestaltung der Umwelt
Produktbereich	55	Natur- und Landschaftspflege
Produkt	551000	Öffentliches Grün / Landschaftsbau

Teilergebnisplan<sup>1</sup>

Ertrags- und Aufwandsarten			Ergebnis 2020 in EUR	Ansatz 2021 in EUR	Ansatz 2022 in EUR	Planung 2023 in EUR	Planung 2024 in EUR	Planung 2025 in EUR
1 <sup>2</sup>	2 <sup>3</sup>	3	4	5	6	7	8	9
40	1	Steuern und ähnliche Abgaben						
41	2	+ Zuwendungen und allgemeine Umlagen						
42	3	+ sonstige Transfererträge						
43	4	+ öffentlich-rechtliche Leistungsentgelte						
441- 442, 446	5	+ privatrechtliche Leistungsentgelte			600	600	600	600
		44110000 Mieten und Pachten			600	600	600	600
448	6	+ Kostenerstattungen und Kostenumlagen						
45	7	+ sonstige Erträge						
471	8	+ aktivierte Eigenleistungen						
472	9	+/- Bestandsveränderungen						
	10	= Erträge (= Zeilen 1 bis 9)			600	600	600	600
50	11	Personalaufwendungen						
51	12	+ Versorgungsaufwendungen						
52	13	+ Aufwendungen für Sach- und Dienstleistungen			9.900	9.900	9.900	9.900
		52210000 Unterhaltung des sonstigen unbeweglichen Vermögens			5.500	5.500	5.500	5.500
		52310000 Mieten und Pachten			500	500	500	500
		52410000 Bewirtschaftung der Grundstücke und baulichen Anlagen			3.500	3.500	3.500	3.500
		52710000 Besondere Verwaltungs- und Betriebsaufwendungen			400	400	400	400
57	14	+ bilanzielle Abschreibungen						
53	15	+ Transferaufwendungen			500	500	500	500
		53180000 Zuschüsse an übrige Bereiche			500	500	500	500
54	16	+ sonstige Aufwendungen			400	400	400	400
		54290000 Sonstige Aufwendungen für die Inanspruchnahme von Rechten und Diensten			400	400	400	400
54291	17	davon Verfügungsmittel						
	18	= Aufwendungen (= Zeilen 11 bis 16)			10.800	10.800	10.800	10.800
	19	= Ergebnis der laufenden Verwaltungstätigkeit (= Zeilen 10 / 18)			-10.200	-10.200	-10.200	-10.200
46000 0- 46199 8, 462- 469	20	+ Finanzerträge						
55000 0- 55199 8, 552- 559	21	- Zinsen und sonstige Finanzaufwendungen						
	22	= Finanzergebnis (= Zeilen 20 und 21)						
	23	= Ergebnis vor Berücksichtigung der internen Leistungsbeziehungen (= Zeilen 19 und 22)			-10.200	-10.200	-10.200	-10.200
48	24	+ Erträge aus internen Leistungsbeziehungen						
58	25	- Aufwendungen aus internen Leistungsbeziehungen			4.500	4.500	4.500	4.500
		58110010 Aufwendungen aus ILV - Bauhof -			4.500	4.500	4.500	4.500
	26	= Ergebnis (= Zeilen 23, 24, 25)			-14.700	-14.700	-14.700	-14.700

Hauptproduktbereich	5	Gestaltung der Umwelt
Produktbereich	55	Natur- und Landschaftspflege
Produkt	551000	Öffentliches Grün / Landschaftsbau

Teilfinanzplan<sup>1,2</sup>

Ein- und Auszahlungsarten			Ergebnis 2020 in EUR	Ansatz 2021 in EUR	Ansatz 2022 in EUR	VE <sup>3</sup> in EUR	Planung 2023 in EUR	Planung 2024 in EUR	Planung 2025 in EUR	Planung 2026 <sup>4</sup> in EUR
15	26	3	4	5	6	7	8	9	10	11
		<b>laufende Verwaltungstätigkeit</b>								
60	1	Steuern und ähnliche Abgaben								
61	2	+ Zuwendungen und allgemeine Umlagen								
62	3	+ Sonstige Transfereinzahlungen								
63	4	+ öffentlich-rechtliche Leistungsentgelte								
641- 642, 646	5	+ privatrechtliche Leistungsentgelte			600		600	600	600	
		64110000 Mieten und Pachten			600		600	600	600	
648	6	+ Kostenerstattungen und Kostenumlagen								
65	7	+ sonstige Einzahlungen								
66	8	+ Zinsen und sonstige Finanzeinzahlungen								
	9	<b>= Einzahlungen aus laufender Verwaltungstätigkeit (= Zeilen 1 bis 9)</b>			600		600	600	600	
70	10	Personalauszahlungen								
71	11	+ Versorgungsauszahlungen								
72	12	+ Auszahlungen für Sach- und Dienstleistungen			9.900		9.900	9.900	9.900	
		72210000 Unterhaltung des sonstigen unbeweglichen Vermögens			5.500		5.500	5.500	5.500	
		72310000 Mieten und Pachten, Erbbauzinsen			500		500	500	500	
		72410000 Bewirtschaftung der Grundstücke und baulichen Anlagen			3.500		3.500	3.500	3.500	
		72710000 Besondere Verwaltungs- und Betriebsauszahlungen			400		400	400	400	
75	13	- Zinsen und sonstige Finanzauszahlungen								
73	14	+ Transferauszahlungen			500		500	500	500	
		73100000 Zuweisung für laufende Zwecke an Bund			500		500	500	500	
74	15	+ sonstige Auszahlungen			400		400	400	400	
		74290000 Sonstige Auszahlungen für die Inanspruchnahme von Rechten und Diensten			400		400	400	400	
	16	<b>= Auszahlungen aus laufender Verwaltungstätigkeit (= Zeilen 10 bis 15)</b>			10.800		10.800	10.800	10.800	
	17	<b>= Saldo aus laufender Verwaltungstätigkeit (= Zeilen 9 / 16)</b>			-10.200		-10.200	-10.200	-10.200	
		<b>Investitionstätigkeit</b>								
681	18	Einzahlungen aus Zuweisungen und Zuschüsse für Investitionen und Investitionsförderungsmaßnahmen								
682	19	+ Einzahlungen aus der Veräußerung von Grundstücken und Gebäuden								
683	20	+ Einzahlungen aus der Veräußerungen von beweglichem Anlagevermögen								
684	21	+ Einzahlungen aus der Veräußerungen von Finanzanlagen								
685	22	+ Einzahlungen aus der Abwicklung von Baumaßnahmen								
686	23	+ Einzahlungen aus Rückflüssen (für Investitionen und Investitionsförderungsmaßnahmen Dritter)								
688	24	+ Einzahlungen aus Beiträgen u.ä. Entgelten								
689	25	+ sonstige Investitionseinzahlungen								
	26	<b>= Summe der investiven Einzahlungen (= Zeilen 18 bis 25)</b>								
781	27	Auszahlungen von Zuweisungen und Zuschüssen für Investitionen und Investitionsförderungsmaßnahmen								
782	28	+ Auszahlungen für den Erwerb von Grundstücken und Gebäuden								
783	29	+ Auszahlungen für den Erwerb von beweglichem Anlagevermögen								
784	30	+ Auszahlungen für den Erwerb von Finanzanlagen								
785	31	+ Auszahlungen für Baumaßnahmen								
786	32	+ Auszahlungen für die Gewährung von Ausleihungen (für Investitionen und Investitionsförderungsmaßnahmen Dritter)								
787	33	+ sonstige Investitionsauszahlungen								
	34	<b>= Summe der investiven Auszahlungen (= Zeilen 27 bis 33)</b>								

Hauptproduktbereich	5	Gestaltung der Umwelt
Produktbereich	55	Natur- und Landschaftspflege
Produkt	551000	Öffentliches Grün / Landschaftsbau

Ein- und Auszahlungsarten		Ergebnis 2020 in EUR	Ansatz 2021 in EUR	Ansatz 2022 in EUR	VE <sup>3</sup> in EUR	Planung 2023 in EUR	Planung 2024 in EUR	Planung 2025 in EUR	Planung 2026 <sup>4</sup> in EUR	
1 <sup>5</sup>	2 <sup>6</sup>	3	4	5	6	7	8	9	10	11
	35	= Saldo aus Investitionstätigkeit (= Zeilen 26 / 34)								
672	35a	Einzahlungen aus fremden Finanzmitteln								
772	35b	Auszahlungen aus fremden Finanzmitteln								
	35c	= Saldo aus fremden Finanzmitteln								
	36	= Finanzmittelüberschuss/- fehlbetrag (= Zeilen 17, 35 und 35c)								
				-10.200		-10.200	-10.200	-10.200		
692	37	+ Aufnahme von Krediten für Investitionen und Investitionsförderungsmaßnahmen								
695	38	+ Einzahlungen aus Rückflüssen von Darlehen aus der Anlage liquider Mittel								
693	39	+ Aufnahme von Kassenkrediten (ohne Kontokorrent)								
792	40	- Tilgung von Krediten für Investitionen und Investitionsförderungsmaßnahmen								
795	41	- Auszahlungen aus der Gewährung von Darlehen zur Anlage liquider Mittel								
793	42	- Tilgung von Kassenkrediten (ohne Kontokorrent)								
	43	= Saldo aus der Finanzierungstätigkeit								

Hauptproduktbereich	5	Gestaltung der Umwelt
Produktbereich	55	Natur- und Landschaftspflege
Produkt	551200	Kinderspielplätze

Teilergebnisplan<sup>1</sup>

Ertrags- und Aufwandsarten			Ergebnis 2020 in EUR	Ansatz 2021 in EUR	Ansatz 2022 in EUR	Planung 2023 in EUR	Planung 2024 in EUR	Planung 2025 in EUR
1 <sup>2</sup>	2 <sup>3</sup>	3	4	5	6	7	8	9
40	1	Steuern und ähnliche Abgaben						
41	2	+ Zuwendungen und allgemeine Umlagen						
42	3	+ sonstige Transfererträge						
43	4	+ öffentlich-rechtliche Leistungsentgelte						
441- 442, 446	5	+ privatrechtliche Leistungsentgelte						
448	6	+ Kostenerstattungen und Kostenumlagen						
45	7	+ sonstige Erträge						
471	8	+ aktivierte Eigenleistungen						
472	9	+/- Bestandsveränderungen						
	10	= <b>Erträge</b> (= Zeilen 1 bis 9)						
50	11	Personalaufwendungen						
51	12	+ Versorgungsaufwendungen						
52	13	+ Aufwendungen für Sach- und Dienstleistungen			15.000	5.000	5.000	5.000
		52210000 Unterhaltung des sonstigen unbeweglichen Vermögens			15.000	5.000	5.000	5.000
57	14	+ bilanzielle Abschreibungen			400	400	400	400
		57111000 Abschreibungen auf immaterielle VG und Sachanlage			400	400	400	400
53	15	+ Transferaufwendungen						
54	16	+ sonstige Aufwendungen						
54291	17	davon Verfügungsmittel						
	18	= <b>Aufwendungen</b> (= Zeilen 11 bis 16)			15.400	5.400	5.400	5.400
	19	= <b>Ergebnis der laufenden Verwaltungstätigkeit</b> (= Zeilen 10 / 18)			-15.400	-5.400	-5.400	-5.400
46000 0- 46199 8, 462- 469	20	+ Finanzerträge						
55000 0- 55199 8, 552- 559	21	- Zinsen und sonstige Finanzaufwendungen						
	22	= <b>Finanzergebnis</b> (= Zeilen 20 und 21)						
	23	= <b>Ergebnis vor Berücksichtigung der internen Leistungsbeziehungen</b> (= Zeilen 19 und 22)			-15.400	-5.400	-5.400	-5.400
48	24	+ Erträge aus internen Leistungsbeziehungen						
58	25	- Aufwendungen aus internen Leistungsbeziehungen			25.900	25.900	25.900	25.900
		58110010 Aufwendungen aus ILV - Bauhof -			25.900	25.900	25.900	25.900
	26	= <b>Ergebnis</b> (= Zeilen 23, 24, 25)			-41.300	-31.300	-31.300	-31.300

Hauptproduktbereich	5	Gestaltung der Umwelt
Produktbereich	55	Natur- und Landschaftspflege
Produkt	551200	Kinderspielflächen

Teilfinanzplan<sup>1,2</sup>

Ein- und Auszahlungsarten			Ergebnis 2020 in EUR	Ansatz 2021 in EUR	Ansatz 2022 in EUR	VE <sup>3</sup> in EUR	Planung 2023 in EUR	Planung 2024 in EUR	Planung 2025 in EUR	Planung 2026 <sup>4</sup> in EUR
15	26	3	4	5	6	7	8	9	10	11
		<b>laufende Verwaltungstätigkeit</b>								
60	1	Steuern und ähnliche Abgaben								
61	2	+ Zuwendungen und allgemeine Umlagen								
62	3	+ Sonstige Transfereinzahlungen								
63	4	+ öffentlich-rechtliche Leistungsentgelte								
641- 642, 646	5	+ privatrechtliche Leistungsentgelte								
648	6	+ Kostenerstattungen und Kostenumlagen								
65	7	+ sonstige Einzahlungen								
66	8	+ Zinsen und sonstige Finanzeinzahlungen								
	9	= <b>Einzahlungen aus laufender Verwaltungstätigkeit</b> (= Zeilen 1 bis 9)								
70	10	Personalauszahlungen								
71	11	+ Versorgungsauszahlungen								
72	12	+ Auszahlungen für Sach- und Dienstleistungen			15.000		5.000	5.000	5.000	
		72210000 Unterhaltung des sonstigen unbeweglichen Vermögens			15.000		5.000	5.000	5.000	
75	13	- Zinsen und sonstige Finanzauszahlungen								
73	14	+ Transferauszahlungen								
74	15	+ sonstige Auszahlungen								
	16	= <b>Auszahlungen aus laufender Verwaltungstätigkeit</b> (= Zeilen 10 bis 15)			15.000		5.000	5.000	5.000	
	17	= <b>Saldo aus laufender Verwaltungstätigkeit</b> (= Zeilen 9 / 16)			-15.000		-5.000	-5.000	-5.000	
		<b>Investitionstätigkeit</b>								
681	18	Einzahlungen aus Zuweisungen und Zuschüsse für Investitionen und Investitionsförderungsmaßnahmen								
682	19	+ Einzahlungen aus der Veräußerung von Grundstücken und Gebäuden								
683	20	+ Einzahlungen aus der Veräußerungen von beweglichem Anlagevermögen								
684	21	+ Einzahlungen aus der Veräußerungen von Finanzanlagen								
685	22	+ Einzahlungen aus der Abwicklung von Baumaßnahmen								
686	23	+ Einzahlungen aus Rückflüssen (für Investitionen und Investitionsförderungsmaßnahmen Dritter)								
688	24	+ Einzahlungen aus Beiträgen u.ä. Entgelten								
689	25	+ sonstige Investitionseinzahlungen								
	26	= <b>Summe der investiven Einzahlungen</b> (= Zeilen 18 bis 25)								
781	27	Auszahlungen von Zuweisungen und Zuschüssen für Investitionen und Investitionsförderungsmaßnahmen								
782	28	+ Auszahlungen für den Erwerb von Grundstücken und Gebäuden								
783	29	+ Auszahlungen für den Erwerb von beweglichem Anlagevermögen			123.000					
		78310000 Auszahlungen aus dem Erwerb von beweglichen Sachen des Anlagevermögens oberhalb der Wertgrenze i.H.v. 1.000 Euro			123.000					
784	30	+ Auszahlungen für den Erwerb von Finanzanlagen								
785	31	+ Auszahlungen für Baumaßnahmen								
786	32	+ Auszahlungen für die Gewährung von Ausleihungen (für Investitionen und Investitionsförderungsmaßnahmen Dritter)								
787	33	+ sonstige Investitionsauszahlungen								
	34	= <b>Summe der investiven Auszahlungen</b> (= Zeilen 27 bis 33)			123.000					
	35	= <b>Saldo aus Investitionstätigkeit</b> (= Zeilen 26 / 34)			-123.000					
672	35a	Einzahlungen aus fremden Finanzmitteln								
772	35b	Auszahlungen aus fremden Finanzmitteln								
	35c	<b>Saldo aus fremden Finanzmitteln</b>								
	36	= <b>Finanzmittelüberschuss/- fehlbetrag</b> (= Zeilen 17, 35 und 35c)			-138.000		-5.000	-5.000	-5.000	



Hauptproduktbereich	5	Gestaltung der Umwelt
Produktbereich	55	Natur- und Landschaftspflege
Produkt	551200	Kinderspielplätze

Ein- und Auszahlungsarten			Ergebnis 2020 in EUR	Ansatz 2021 in EUR	Ansatz 2022 in EUR	VE <sup>3</sup> in EUR	Planung 2023 in EUR	Planung 2024 in EUR	Planung 2025 in EUR	Planung 2026 <sup>4</sup> in EUR
1 <sup>5</sup>	2 <sup>6</sup>	3	4	5	6	7	8	9	10	11
692	37	+ Aufnahme von Krediten für Investitionen und Investitionsförderungsmaßnahmen								
695	38	+ Einzahlungen aus Rückflüssen von Darlehen aus der Anlage liquider Mittel								
693	39	+ Aufnahme von Kassenkrediten (ohne Kontokorrent)								
792	40	- Tilgung von Krediten für Investitionen und Investitionsförderungsmaßnahmen								
795	41	- Auszahlungen aus der Gewährung von Darlehen zur Anlage liquider Mittel								
793	42	- Tilgung von Kassenkrediten (ohne Kontokorrent)								
	43	= Saldo aus der Finanzierungstätigkeit								

Hauptproduktbereich	5	Gestaltung der Umwelt
Produktbereich	55	Natur- und Landschaftspflege
Produkt	552000	Öffentliche Gewässer / Wasserbauliche Anlagen

Teilergebnisplan<sup>1</sup>

Ertrags- und Aufwandsarten			Ergebnis 2020 in EUR	Ansatz 2021 in EUR	Ansatz 2022 in EUR	Planung 2023 in EUR	Planung 2024 in EUR	Planung 2025 in EUR
1 <sup>2</sup>	2 <sup>3</sup>	3	4	5	6	7	8	9
40	1	Steuern und ähnliche Abgaben						
41	2	+ Zuwendungen und allgemeine Umlagen						
42	3	+ sonstige Transfererträge						
43	4	+ öffentlich-rechtliche Leistungsentgelte						
441- 442, 446	5	+ privatrechtliche Leistungsentgelte						
448	6	+ Kostenerstattungen und Kostenumlagen						
45	7	+ sonstige Erträge						
471	8	+ aktivierte Eigenleistungen						
472	9	+/- Bestandsveränderungen						
	10	<b>= Erträge (= Zeilen 1 bis 9)</b>						
50	11	Personalaufwendungen						
51	12	+ Versorgungsaufwendungen						
52	13	+ Aufwendungen für Sach- und Dienstleistungen			15.000	15.000	15.000	15.000
		52210000 Unterhaltung des sonstigen unbeweglichen Vermögens			15.000	15.000	15.000	15.000
57	14	+ bilanzielle Abschreibungen						
53	15	+ Transferaufwendungen			100	100	100	100
		53110000 Zuweisungen an Land			100	100	100	100
54	16	+ sonstige Aufwendungen			26.600	26.600	26.600	26.600
		54290000 Sonstige Aufwendungen für die Inanspruchnahme von Rechten und Diensten			26.600	26.600	26.600	26.600
54291	17	davon Verfügungsmittel						
	18	<b>= Aufwendungen (= Zeilen 11 bis 16)</b>			41.700	41.700	41.700	41.700
	19	<b>= Ergebnis der laufenden Verwaltungstätigkeit (= Zeilen 10 / 18)</b>			-41.700	-41.700	-41.700	-41.700
46000 0- 46199 8, 462- 469	20	+ Finanzerträge						
55000 0- 55199 8, 552- 559	21	- Zinsen und sonstige Finanzaufwendungen						
	22	<b>= Finanzergebnis (= Zeilen 20 und 21)</b>						
	23	<b>= Ergebnis vor Berücksichtigung der internen Leistungsbeziehungen (= Zeilen 19 und 22)</b>			-41.700	-41.700	-41.700	-41.700
48	24	+ Erträge aus internen Leistungsbeziehungen						
58	25	- Aufwendungen aus internen Leistungsbeziehungen			11.900	11.900	11.900	11.900
		58110010 Aufwendungen aus ILV - Bauhof -			11.900	11.900	11.900	11.900
	26	<b>= Ergebnis (= Zeilen 23, 24, 25)</b>			-53.600	-53.600	-53.600	-53.600

Hauptproduktbereich	5	Gestaltung der Umwelt
Produktbereich	55	Natur- und Landschaftspflege
Produkt	552000	Öffentliche Gewässer / Wasserbauliche Anlagen

Teilfinanzplan<sup>1,2</sup>

Ein- und Auszahlungsarten			Ergebnis 2020 in EUR	Ansatz 2021 in EUR	Ansatz 2022 in EUR	VE <sup>3</sup> in EUR	Planung 2023 in EUR	Planung 2024 in EUR	Planung 2025 in EUR	Planung 2026 <sup>4</sup> in EUR
15	26	3	4	5	6	7	8	9	10	11
		<b>laufende Verwaltungstätigkeit</b>								
60	1	Steuern und ähnliche Abgaben								
61	2	+ Zuwendungen und allgemeine Umlagen								
62	3	+ Sonstige Transfereinzahlungen								
63	4	+ öffentlich-rechtliche Leistungsentgelte								
641- 642, 646	5	+ privatrechtliche Leistungsentgelte								
648	6	+ Kostenerstattungen und Kostenumlagen								
65	7	+ sonstige Einzahlungen								
66	8	+ Zinsen und sonstige Finanzeinzahlungen								
	9	<b>= Einzahlungen aus laufender Verwaltungstätigkeit (= Zeilen 1 bis 9)</b>								
70	10	Personalauszahlungen								
71	11	+ Versorgungsauszahlungen								
72	12	+ Auszahlungen für Sach- und Dienstleistungen			15.000		15.000	15.000	15.000	
		72210000 Unterhaltung des sonstigen unbeweglichen Vermögens			15.000		15.000	15.000	15.000	
75	13	- Zinsen und sonstige Finanzauszahlungen								
73	14	+ Transferauszahlungen			100		100	100	100	
		73110000 Zuweisung für laufende Zwecke an Land			100		100	100	100	
74	15	+ sonstige Auszahlungen			26.600		26.600	26.600	26.600	
		74290000 Sonstige Auszahlungen für die Inanspruchnahme von Rechten und Diensten			26.600		26.600	26.600	26.600	
	16	<b>= Auszahlungen aus laufender Verwaltungstätigkeit (= Zeilen 10 bis 15)</b>			41.700		41.700	41.700	41.700	
	17	<b>= Saldo aus laufender Verwaltungstätigkeit (= Zeilen 9 / 16)</b>			-41.700		-41.700	-41.700	-41.700	
		<b>Investitionstätigkeit</b>								
681	18	Einzahlungen aus Zuweisungen und Zuschüsse für Investitionen und Investitionsförderungsmaßnahmen								
682	19	+ Einzahlungen aus der Veräußerung von Grundstücken und Gebäuden								
683	20	+ Einzahlungen aus der Veräußerungen von beweglichem Anlagevermögen								
684	21	+ Einzahlungen aus der Veräußerungen von Finanzanlagen								
685	22	+ Einzahlungen aus der Abwicklung von Baumaßnahmen								
686	23	+ Einzahlungen aus Rückflüssen (für Investitionen und Investitionsförderungsmaßnahmen Dritter)								
688	24	+ Einzahlungen aus Beiträgen u.ä. Entgelten								
689	25	+ sonstige Investitionseinzahlungen								
	26	<b>= Summe der investiven Einzahlungen (= Zeilen 18 bis 25)</b>								
781	27	Auszahlungen von Zuweisungen und Zuschüssen für Investitionen und Investitionsförderungsmaßnahmen								
782	28	+ Auszahlungen für den Erwerb von Grundstücken und Gebäuden								
783	29	+ Auszahlungen für den Erwerb von beweglichem Anlagevermögen								
784	30	+ Auszahlungen für den Erwerb von Finanzanlagen								
785	31	+ Auszahlungen für Baumaßnahmen								
786	32	+ Auszahlungen für die Gewährung von Ausleihungen (für Investitionen und Investitionsförderungsmaßnahmen Dritter)								
787	33	+ sonstige Investitionsauszahlungen								
	34	<b>= Summe der investiven Auszahlungen (= Zeilen 27 bis 33)</b>								
	35	<b>= Saldo aus Investitionstätigkeit (= Zeilen 26 / 34)</b>								
672	35a	Einzahlungen aus fremden Finanzmitteln								
772	35b	Auszahlungen aus fremden Finanzmitteln								
	35c	<b>Saldo aus fremden Finanzmitteln</b>								
	36	<b>= Finanzmittelüberschuss/- fehlbetrag (= Zeilen 17, 35 und 35c)</b>			-41.700		-41.700	-41.700	-41.700	

Hauptproduktbereich	5	Gestaltung der Umwelt
Produktbereich	55	Natur- und Landschaftspflege
Produkt	552000	Öffentliche Gewässer / Wasserbauliche Anlagen

Ein- und Auszahlungsarten			Ergebnis 2020 in EUR	Ansatz 2021 in EUR	Ansatz 2022 in EUR	VE <sup>3</sup> in EUR	Planung 2023 in EUR	Planung 2024 in EUR	Planung 2025 in EUR	Planung 2026 <sup>4</sup> in EUR
1 <sup>5</sup>	2 <sup>6</sup>	3	4	5	6	7	8	9	10	11
692	37	+ Aufnahme von Krediten für Investitionen und Investitionsförderungsmaßnahmen								
695	38	+ Einzahlungen aus Rückflüssen von Darlehen aus der Anlage liquider Mittel								
693	39	+ Aufnahme von Kassenkrediten (ohne Kontokorrent)								
792	40	- Tilgung von Krediten für Investitionen und Investitionsförderungsmaßnahmen								
795	41	- Auszahlungen aus der Gewährung von Darlehen zur Anlage liquider Mittel								
793	42	- Tilgung von Kassenkrediten (ohne Kontokorrent)								
	43	= Saldo aus der Finanzierungstätigkeit								

Hauptproduktbereich	5	Gestaltung der Umwelt
Produktbereich	55	Natur- und Landschaftspflege
Produkt	553000	Friedhofs- und Bestattungswesen

Teilergebnisplan<sup>1</sup>

Ertrags- und Aufwandsarten			Ergebnis 2020 in EUR	Ansatz 2021 in EUR	Ansatz 2022 in EUR	Planung 2023 in EUR	Planung 2024 in EUR	Planung 2025 in EUR
1 <sup>2</sup>	2 <sup>3</sup>	3	4	5	6	7	8	9
40	1	Steuern und ähnliche Abgaben						
41	2	+ Zuwendungen und allgemeine Umlagen						
42	3	+ sonstige Transfererträge						
43	4	+ öffentlich-rechtliche Leistungsentgelte						
441- 442, 446	5	+ privatrechtliche Leistungsentgelte						
448	6	+ Kostenerstattungen und Kostenumlagen						
45	7	+ sonstige Erträge						
471	8	+ aktivierte Eigenleistungen						
472	9	+/- Bestandsveränderungen						
	10	= <b>Erträge</b> (= Zeilen 1 bis 9)						
50	11	Personalaufwendungen						
51	12	+ Versorgungsaufwendungen						
52	13	+ Aufwendungen für Sach- und Dienstleistungen						
57	14	+ bilanzielle Abschreibungen						
53	15	+ Transferaufwendungen			26.200	26.200	26.200	26.200
		53180000 Zuschüsse an übrige Bereiche			26.200	26.200	26.200	26.200
54	16	+ sonstige Aufwendungen						
54291	17	davon Verfügungsmittel						
	18	= <b>Aufwendungen</b> (= Zeilen 11 bis 16)			26.200	26.200	26.200	26.200
	19	= <b>Ergebnis der laufenden Verwaltungstätigkeit</b> (= Zeilen 10 / 18)			-26.200	-26.200	-26.200	-26.200
46000 0- 46199 8, 462- 469	20	+ Finanzerträge						
55000 0- 55199 8, 552- 559	21	- Zinsen und sonstige Finanzaufwendungen						
	22	= <b>Finanzergebnis</b> (= Zeilen 20 und 21)						
	23	= <b>Ergebnis vor Berücksichtigung der internen Leistungsbeziehungen</b> (= Zeilen 19 und 22)			-26.200	-26.200	-26.200	-26.200
48	24	+ Erträge aus internen Leistungsbeziehungen						
58	25	- Aufwendungen aus internen Leistungsbeziehungen			300	300	300	300
		58110010 Aufwendungen aus ILV - Bauhof -			300	300	300	300
	26	= <b>Ergebnis</b> (= Zeilen 23, 24, 25)			-26.500	-26.500	-26.500	-26.500

Hauptproduktbereich	5	Gestaltung der Umwelt
Produktbereich	55	Natur- und Landschaftspflege
Produkt	553000	Friedhofs- und Bestattungswesen

Teilfinanzplan<sup>1,2</sup>

Ein- und Auszahlungsarten		Ergebnis 2020 in EUR	Ansatz 2021 in EUR	Ansatz 2022 in EUR	VE <sup>3</sup> in EUR	Planung 2023 in EUR	Planung 2024 in EUR	Planung 2025 in EUR	Planung 2026 <sup>4</sup> in EUR
15	26	4	5	6	7	8	9	10	11
		<b>laufende Verwaltungstätigkeit</b>							
60	1								
		Steuern und ähnliche Abgaben							
61	2								
		+ Zuwendungen und allgemeine Umlagen							
62	3								
		+ Sonstige Transfereinzahlungen							
63	4								
		+ öffentlich-rechtliche Leistungsentgelte							
641- 642, 646	5								
		+ privatrechtliche Leistungsentgelte							
648	6								
		+ Kostenerstattungen und Kostenumlagen							
65	7								
		+ sonstige Einzahlungen							
66	8								
		+ Zinsen und sonstige Finanzeinzahlungen							
	9								
		<b>= Einzahlungen aus laufender Verwaltungstätigkeit (= Zeilen 1 bis 9)</b>							
70	10								
		Personalauszahlungen							
71	11								
		+ Versorgungsauszahlungen							
72	12								
		+ Auszahlungen für Sach- und Dienstleistungen							
75	13								
		- Zinsen und sonstige Finanzauszahlungen							
73	14								
		+ Transferauszahlungen							
				26.200		26.200	26.200	26.200	
		73100000 Zuweisung für laufende Zwecke an Bund							
				26.200		26.200	26.200	26.200	
74	15								
		+ sonstige Auszahlungen							
	16								
		<b>= Auszahlungen aus laufender Verwaltungstätigkeit (= Zeilen 10 bis 15)</b>							
	17								
		<b>= Saldo aus laufender Verwaltungstätigkeit (= Zeilen 9 / 16)</b>							
				-26.200		-26.200	-26.200	-26.200	
		<b>Investitionstätigkeit</b>							
681	18								
		Einzahlungen aus Zuweisungen und Zuschüsse für Investitionen und Investitionsförderungsmaßnahmen							
682	19								
		+ Einzahlungen aus der Veräußerung von Grundstücken und Gebäuden							
683	20								
		+ Einzahlungen aus der Veräußerungen von beweglichem Anlagevermögen							
684	21								
		+ Einzahlungen aus der Veräußerungen von Finanzanlagen							
685	22								
		+ Einzahlungen aus der Abwicklung von Baumaßnahmen							
686	23								
		+ Einzahlungen aus Rückflüssen (für Investitionen und Investitionsförderungsmaßnahmen Dritter)							
688	24								
		+ Einzahlungen aus Beiträgen u.ä. Entgelten							
689	25								
		+ sonstige Investitionseinzahlungen							
	26								
		<b>= Summe der investiven Einzahlungen (= Zeilen 18 bis 25)</b>							
781	27								
		Auszahlungen von Zuweisungen und Zuschüssen für Investitionen und Investitionsförderungsmaßnahmen							
782	28								
		+ Auszahlungen für den Erwerb von Grundstücken und Gebäuden							
783	29								
		+ Auszahlungen für den Erwerb von beweglichem Anlagevermögen							
784	30								
		+ Auszahlungen für den Erwerb von Finanzanlagen							
785	31								
		+ Auszahlungen für Baumaßnahmen							
786	32								
		+ Auszahlungen für die Gewährung von Ausleihungen (für Investitionen und Investitionsförderungsmaßnahmen Dritter)							
787	33								
		+ sonstige Investitionsauszahlungen							
	34								
		<b>= Summe der investiven Auszahlungen (= Zeilen 27 bis 33)</b>							
	35								
		<b>= Saldo aus Investitionstätigkeit (= Zeilen 26 / 34)</b>							
672	35a								
		Einzahlungen aus fremden Finanzmitteln							
772	35b								
		Auszahlungen aus fremden Finanzmitteln							
	35c								
		<b>Saldo aus fremden Finanzmitteln</b>							
	36								
		<b>= Finanzmittelüberschuss/- fehlbetrag (= Zeilen 17, 35 und 35c)</b>							
				-26.200		-26.200	-26.200	-26.200	
692	37								
		+ Aufnahme von Krediten für Investitionen und Investitionsförderungsmaßnahmen							
695	38								
		+ Einzahlungen aus Rückflüssen von Darlehen aus der Anlage liquider Mittel							

Hauptproduktbereich	5	Gestaltung der Umwelt
Produktbereich	55	Natur- und Landschaftspflege
Produkt	553000	Friedhofs- und Bestattungswesen

Ein- und Auszahlungsarten			Ergebnis 2020 in EUR	Ansatz 2021 in EUR	Ansatz 2022 in EUR	VE <sup>3</sup> in EUR	Planung 2023 in EUR	Planung 2024 in EUR	Planung 2025 in EUR	Planung 2026 <sup>4</sup> in EUR
1 <sup>5</sup>	2 <sup>6</sup>	3	4	5	6	7	8	9	10	11
693	39	+ Aufnahme von Kassenkrediten (ohne Kontokorrent)								
792	40	- Tilgung von Krediten für Investitionen und Investitionsförderungsmaßnahmen								
795	41	- Auszahlungen aus der Gewährung von Darlehen zur Anlage liquider Mittel								
793	42	- Tilgung von Kassenkrediten (ohne Kontokorrent)								
	43	= Saldo aus der Finanzierungstätigkeit								

Hauptproduktbereich	5	Gestaltung der Umwelt
Produktbereich	55	Natur- und Landschaftspflege
Produkt	<b>554000</b>	Naturschutz und Landschaftspflege



Hauptproduktbereich	5	Gestaltung der Umwelt
Produktbereich	55	Natur- und Landschaftspflege
Produkt	554000	Naturschutz und Landschaftspflege

Teilergebnisplan<sup>1</sup>

Ertrags- und Aufwandsarten			Ergebnis 2020 in EUR	Ansatz 2021 in EUR	Ansatz 2022 in EUR	Planung 2023 in EUR	Planung 2024 in EUR	Planung 2025 in EUR
1 <sup>2</sup>	2 <sup>3</sup>	3	4	5	6	7	8	9
40	1	Steuern und ähnliche Abgaben						
41	2	+ Zuwendungen und allgemeine Umlagen						
42	3	+ sonstige Transfererträge						
43	4	+ öffentlich-rechtliche Leistungsentgelte						
441- 442, 446	5	+ privatrechtliche Leistungsentgelte						
448	6	+ Kostenerstattungen und Kostenumlagen						
45	7	+ sonstige Erträge						
471	8	+ aktivierte Eigenleistungen						
472	9	+/- Bestandsveränderungen						
	10	= <b>Erträge</b> (= Zeilen 1 bis 9)						
50	11	Personalaufwendungen						
51	12	+ Versorgungsaufwendungen						
52	13	+ Aufwendungen für Sach- und Dienstleistungen			3.500	3.500	3.500	3.500
		52210000 Unterhaltung des sonstigen unbeweglichen Vermögens			3.500	3.500	3.500	3.500
57	14	+ bilanzielle Abschreibungen						
53	15	+ Transferaufwendungen			700	700	700	700
		53180000 Zuschüsse an übrige Bereiche			700	700	700	700
54	16	+ sonstige Aufwendungen			3.100	3.100	3.100	3.100
		54290000 Sonstige Aufwendungen für die Inanspruchnahme von Rechten und Diensten			3.100	3.100	3.100	3.100
54291	17	davon Verfügungsmittel						
	18	= <b>Aufwendungen</b> (= Zeilen 11 bis 16)			7.300	7.300	7.300	7.300
	19	= <b>Ergebnis der laufenden Verwaltungstätigkeit</b> (= Zeilen 10 / 18)			-7.300	-7.300	-7.300	-7.300
46000 0- 46199 8, 462- 469	20	+ Finanzerträge						
55000 0- 55199 8, 552- 559	21	- Zinsen und sonstige Finanzaufwendungen						
	22	= <b>Finanzergebnis</b> (= Zeilen 20 und 21)						
	23	= <b>Ergebnis vor Berücksichtigung der internen Leistungsbeziehungen</b> (= Zeilen 19 und 22)			-7.300	-7.300	-7.300	-7.300
48	24	+ Erträge aus internen Leistungsbeziehungen						
58	25	- Aufwendungen aus internen Leistungsbeziehungen						
	26	= <b>Ergebnis</b> (= Zeilen 23, 24, 25)			-7.300	-7.300	-7.300	-7.300

Hauptproduktbereich	5	Gestaltung der Umwelt
Produktbereich	55	Natur- und Landschaftspflege
Produkt	554000	Naturschutz und Landschaftspflege

Teilfinanzplan<sup>1,2</sup>

Ein- und Auszahlungsarten		Ergebnis 2020 in EUR	Ansatz 2021 in EUR	Ansatz 2022 in EUR	VE <sup>3</sup> in EUR	Planung 2023 in EUR	Planung 2024 in EUR	Planung 2025 in EUR	Planung 2026 <sup>4</sup> in EUR
15	26	4	5	6	7	8	9	10	11
		<b>laufende Verwaltungstätigkeit</b>							
60	1								
		Steuern und ähnliche Abgaben							
61	2								
		+ Zuwendungen und allgemeine Umlagen							
62	3								
		+ Sonstige Transfereinzahlungen							
63	4								
		+ öffentlich-rechtliche Leistungsentgelte							
641- 642, 646	5								
		+ privatrechtliche Leistungsentgelte							
648	6								
		+ Kostenerstattungen und Kostenumlagen							
65	7								
		+ sonstige Einzahlungen							
66	8								
		+ Zinsen und sonstige Finanzeinzahlungen							
	9								
		<b>= Einzahlungen aus laufender Verwaltungstätigkeit (= Zeilen 1 bis 9)</b>							
70	10								
		Personalauszahlungen							
71	11								
		+ Versorgungsauszahlungen							
72	12			3.500		3.500	3.500	3.500	
		+ Auszahlungen für Sach- und Dienstleistungen							
				3.500		3.500	3.500	3.500	
		72210000 Unterhaltung des sonstigen unbeweglichen Vermögens							
75	13								
		- Zinsen und sonstige Finanzauszahlungen							
73	14			700		700	700	700	
		+ Transferauszahlungen							
				700		700	700	700	
		73100000 Zuweisung für laufende Zwecke an Bund							
74	15			3.100		3.100	3.100	3.100	
		+ sonstige Auszahlungen							
				3.100		3.100	3.100	3.100	
		74290000 Sonstige Auszahlungen für die Inanspruchnahme von Rechten und Diensten							
	16			7.300		7.300	7.300	7.300	
		<b>= Auszahlungen aus laufender Verwaltungstätigkeit (= Zeilen 10 bis 15)</b>							
	17			-7.300		-7.300	-7.300	-7.300	
		<b>= Saldo aus laufender Verwaltungstätigkeit (= Zeilen 9 / 16)</b>							
		<b>Investitionstätigkeit</b>							
681	18								
		Einzahlungen aus Zuweisungen und Zuschüsse für Investitionen und Investitionsförderungsmaßnahmen							
682	19								
		+ Einzahlungen aus der Veräußerung von Grundstücken und Gebäuden							
683	20								
		+ Einzahlungen aus der Veräußerungen von beweglichem Anlagevermögen							
684	21								
		+ Einzahlungen aus der Veräußerungen von Finanzanlagen							
685	22								
		+ Einzahlungen aus der Abwicklung von Baumaßnahmen							
686	23								
		+ Einzahlungen aus Rückflüssen (für Investitionen und Investitionsförderungsmaßnahmen Dritter)							
688	24								
		+ Einzahlungen aus Beiträgen u.ä. Entgelten							
689	25								
		+ sonstige Investitionseinzahlungen							
	26								
		<b>= Summe der investiven Einzahlungen (= Zeilen 18 bis 25)</b>							
781	27								
		Auszahlungen von Zuweisungen und Zuschüssen für Investitionen und Investitionsförderungsmaßnahmen							
782	28								
		+ Auszahlungen für den Erwerb von Grundstücken und Gebäuden							
783	29								
		+ Auszahlungen für den Erwerb von beweglichem Anlagevermögen							
784	30								
		+ Auszahlungen für den Erwerb von Finanzanlagen							
785	31								
		+ Auszahlungen für Baumaßnahmen							
786	32								
		+ Auszahlungen für die Gewährung von Ausleihungen (für Investitionen und Investitionsförderungsmaßnahmen Dritter)							
787	33								
		+ sonstige Investitionsauszahlungen							
	34								
		<b>= Summe der investiven Auszahlungen (= Zeilen 27 bis 33)</b>							
	35								
		<b>= Saldo aus Investitionstätigkeit (= Zeilen 26 / 34)</b>							
672	35a								
		Einzahlungen aus fremden Finanzmitteln							
772	35b								
		Auszahlungen aus fremden Finanzmitteln							
	35c								
		<b>Saldo aus fremden Finanzmitteln</b>							
	36			-7.300		-7.300	-7.300	-7.300	
		<b>= Finanzmittelüberschuss/- fehlbetrag (= Zeilen 17, 35 und 35c)</b>							

Hauptproduktbereich	5	Gestaltung der Umwelt
Produktbereich	55	Natur- und Landschaftspflege
Produkt	554000	Naturschutz und Landschaftspflege

Ein- und Auszahlungsarten			Ergebnis 2020 in EUR	Ansatz 2021 in EUR	Ansatz 2022 in EUR	VE <sup>3</sup> in EUR	Planung 2023 in EUR	Planung 2024 in EUR	Planung 2025 in EUR	Planung 2026 <sup>4</sup> in EUR
1 <sup>5</sup>	2 <sup>6</sup>	3	4	5	6	7	8	9	10	11
692	37	+ Aufnahme von Krediten für Investitionen und Investitionsförderungsmaßnahmen								
695	38	+ Einzahlungen aus Rückflüssen von Darlehen aus der Anlage liquider Mittel								
693	39	+ Aufnahme von Kassenkrediten (ohne Kontokorrent)								
792	40	- Tilgung von Krediten für Investitionen und Investitionsförderungsmaßnahmen								
795	41	- Auszahlungen aus der Gewährung von Darlehen zur Anlage liquider Mittel								
793	42	- Tilgung von Kassenkrediten (ohne Kontokorrent)								
	43	= Saldo aus der Finanzierungstätigkeit								

Hauptproduktbereich	5	Gestaltung der Umwelt
Produktbereich	55	Natur- und Landschaftspflege
Produkt	555000	Land- und Forstwirtschaft

Teilergebnisplan<sup>1</sup>

Ertrags- und Aufwandsarten			Ergebnis 2020 in EUR	Ansatz 2021 in EUR	Ansatz 2022 in EUR	Planung 2023 in EUR	Planung 2024 in EUR	Planung 2025 in EUR
1 <sup>2</sup>	2 <sup>3</sup>	3	4	5	6	7	8	9
40	1	Steuern und ähnliche Abgaben						
41	2	+ Zuwendungen und allgemeine Umlagen						
42	3	+ sonstige Transfererträge						
43	4	+ öffentlich-rechtliche Leistungsentgelte						
441- 442, 446	5	+ privatrechtliche Leistungsentgelte						
448	6	+ Kostenerstattungen und Kostenumlagen						
45	7	+ sonstige Erträge						
471	8	+ aktivierte Eigenleistungen						
472	9	+/- Bestandsveränderungen						
	10	= <b>Erträge</b> (= Zeilen 1 bis 9)						
50	11	Personalaufwendungen						
51	12	+ Versorgungsaufwendungen						
52	13	+ Aufwendungen für Sach- und Dienstleistungen			5.500	5.500	5.500	5.500
		52210000 Unterhaltung des sonstigen unbeweglichen Vermögens			5.000	5.000	5.000	5.000
		52710000 Besondere Verwaltungs- und Betriebsaufwendungen			500	500	500	500
57	14	+ bilanzielle Abschreibungen						
53	15	+ Transferaufwendungen						
54	16	+ sonstige Aufwendungen						
54291	17	davon Verfügungsmittel						
	18	= <b>Aufwendungen</b> (= Zeilen 11 bis 16)			5.500	5.500	5.500	5.500
	19	= <b>Ergebnis der laufenden Verwaltungstätigkeit</b> (= Zeilen 10 / 18)			-5.500	-5.500	-5.500	-5.500
46000 0- 46199 8, 462- 469	20	+ Finanzerträge						
55000 0- 55199 8, 552- 559	21	- Zinsen und sonstige Finanzaufwendungen						
	22	= <b>Finanzergebnis</b> (= Zeilen 20 und 21)						
	23	= <b>Ergebnis vor Berücksichtigung der internen Leistungsbeziehungen</b> (= Zeilen 19 und 22)			-5.500	-5.500	-5.500	-5.500
48	24	+ Erträge aus internen Leistungsbeziehungen						
58	25	- Aufwendungen aus internen Leistungsbeziehungen			36.600	36.600	36.600	36.600
		58110010 Aufwendungen aus ILV - Bauhof -			36.600	36.600	36.600	36.600
	26	= <b>Ergebnis</b> (= Zeilen 23, 24, 25)			-42.100	-42.100	-42.100	-42.100

Hauptproduktbereich	5	Gestaltung der Umwelt
Produktbereich	55	Natur- und Landschaftspflege
Produkt	555000	Land- und Forstwirtschaft

Teilfinanzplan<sup>1,2</sup>

Ein- und Auszahlungsarten			Ergebnis 2020 in EUR	Ansatz 2021 in EUR	Ansatz 2022 in EUR	VE <sup>3</sup> in EUR	Planung 2023 in EUR	Planung 2024 in EUR	Planung 2025 in EUR	Planung 2026 <sup>4</sup> in EUR
15	26	3	4	5	6	7	8	9	10	11
		<b>laufende Verwaltungstätigkeit</b>								
60	1	Steuern und ähnliche Abgaben								
61	2	+ Zuwendungen und allgemeine Umlagen								
62	3	+ Sonstige Transfereinzahlungen								
63	4	+ öffentlich-rechtliche Leistungsentgelte								
641- 642, 646	5	+ privatrechtliche Leistungsentgelte								
648	6	+ Kostenerstattungen und Kostenumlagen								
65	7	+ sonstige Einzahlungen								
66	8	+ Zinsen und sonstige Finanzeinzahlungen								
	9	<b>= Einzahlungen aus laufender Verwaltungstätigkeit (= Zeilen 1 bis 9)</b>								
70	10	Personalauszahlungen								
71	11	+ Versorgungsauszahlungen								
72	12	+ Auszahlungen für Sach- und Dienstleistungen			5.500		5.500	5.500	5.500	
		72210000 Unterhaltung des sonstigen unbeweglichen Vermögens			5.000		5.000	5.000	5.000	
		72710000 Besondere Verwaltungs- und Betriebsauszahlungen			500		500	500	500	
75	13	- Zinsen und sonstige Finanzauszahlungen								
73	14	+ Transferauszahlungen								
74	15	+ sonstige Auszahlungen								
	16	<b>= Auszahlungen aus laufender Verwaltungstätigkeit (= Zeilen 10 bis 15)</b>			5.500		5.500	5.500	5.500	
	17	<b>= Saldo aus laufender Verwaltungstätigkeit (= Zeilen 9 / 16)</b>			-5.500		-5.500	-5.500	-5.500	
		<b>Investitionstätigkeit</b>								
681	18	Einzahlungen aus Zuweisungen und Zuschüsse für Investitionen und Investitionsförderungsmaßnahmen								
682	19	+ Einzahlungen aus der Veräußerung von Grundstücken und Gebäuden								
683	20	+ Einzahlungen aus der Veräußerungen von beweglichem Anlagevermögen								
684	21	+ Einzahlungen aus der Veräußerungen von Finanzanlagen								
685	22	+ Einzahlungen aus der Abwicklung von Baumaßnahmen								
686	23	+ Einzahlungen aus Rückflüssen (für Investitionen und Investitionsförderungsmaßnahmen Dritter)								
688	24	+ Einzahlungen aus Beiträgen u.ä. Entgelten								
689	25	+ sonstige Investitionseinzahlungen								
	26	<b>= Summe der investiven Einzahlungen (= Zeilen 18 bis 25)</b>								
781	27	Auszahlungen von Zuweisungen und Zuschüssen für Investitionen und Investitionsförderungsmaßnahmen								
782	28	+ Auszahlungen für den Erwerb von Grundstücken und Gebäuden								
783	29	+ Auszahlungen für den Erwerb von beweglichem Anlagevermögen								
784	30	+ Auszahlungen für den Erwerb von Finanzanlagen								
785	31	+ Auszahlungen für Baumaßnahmen								
786	32	+ Auszahlungen für die Gewährung von Ausleihungen (für Investitionen und Investitionsförderungsmaßnahmen Dritter)								
787	33	+ sonstige Investitionsauszahlungen								
	34	<b>= Summe der investiven Auszahlungen (= Zeilen 27 bis 33)</b>								
	35	<b>= Saldo aus Investitionstätigkeit (= Zeilen 26 / 34)</b>								
672	35a	Einzahlungen aus fremden Finanzmitteln								
772	35b	Auszahlungen aus fremden Finanzmitteln								
	35c	<b>Saldo aus fremden Finanzmitteln</b>								
	36	<b>= Finanzmittelüberschuss/- fehlbetrag (= Zeilen 17, 35 und 35c)</b>			-5.500		-5.500	-5.500	-5.500	

Hauptproduktbereich	5	Gestaltung der Umwelt
Produktbereich	55	Natur- und Landschaftspflege
Produkt	555000	Land- und Forstwirtschaft

Ein- und Auszahlungsarten			Ergebnis 2020 in EUR	Ansatz 2021 in EUR	Ansatz 2022 in EUR	VE <sup>3</sup> in EUR	Planung 2023 in EUR	Planung 2024 in EUR	Planung 2025 in EUR	Planung 2026 <sup>4</sup> in EUR
1 <sup>5</sup>	2 <sup>6</sup>	3	4	5	6	7	8	9	10	11
692	37	+ Aufnahme von Krediten für Investitionen und Investitionsförderungsmaßnahmen								
695	38	+ Einzahlungen aus Rückflüssen von Darlehen aus der Anlage liquider Mittel								
693	39	+ Aufnahme von Kassenkrediten (ohne Kontokorrent)								
792	40	- Tilgung von Krediten für Investitionen und Investitionsförderungsmaßnahmen								
795	41	- Auszahlungen aus der Gewährung von Darlehen zur Anlage liquider Mittel								
793	42	- Tilgung von Kassenkrediten (ohne Kontokorrent)								
	43	= Saldo aus der Finanzierungstätigkeit								

Hauptproduktbereich	5	Gestaltung der Umwelt
Produktbereich	57	Wirtschaft und Tourismus
Produkt	571000	Wirtschaftsförderung

Teilergebnisplan<sup>1</sup>

Ertrags- und Aufwandsarten			Ergebnis 2020 in EUR	Ansatz 2021 in EUR	Ansatz 2022 in EUR	Planung 2023 in EUR	Planung 2024 in EUR	Planung 2025 in EUR
1 <sup>2</sup>	2 <sup>3</sup>	3	4	5	6	7	8	9
40	1	Steuern und ähnliche Abgaben						
41	2	+ Zuwendungen und allgemeine Umlagen						
42	3	+ sonstige Transfererträge						
43	4	+ öffentlich-rechtliche Leistungsentgelte						
441- 442, 446	5	+ privatrechtliche Leistungsentgelte						
448	6	+ Kostenerstattungen und Kostenumlagen						
45	7	+ sonstige Erträge						
471	8	+ aktivierte Eigenleistungen						
472	9	+/- Bestandsveränderungen						
	10	= <b>Erträge</b> (= Zeilen 1 bis 9)						
50	11	Personalaufwendungen						
51	12	+ Versorgungsaufwendungen						
52	13	+ Aufwendungen für Sach- und Dienstleistungen			6.600	6.600	6.600	6.600
		52910000 Aufwendungen für sonstige Dienstleistungen			6.600	6.600	6.600	6.600
57	14	+ bilanzielle Abschreibungen						
53	15	+ Transferaufwendungen						
54	16	+ sonstige Aufwendungen			1.500	1.500	1.500	1.500
		54290000 Sonstige Aufwendungen für die Inanspruchnahme von Rechten und Diensten			1.500	1.500	1.500	1.500
54291	17	davon Verfügungsmittel						
	18	= <b>Aufwendungen</b> (= Zeilen 11 bis 16)			8.100	8.100	8.100	8.100
	19	= <b>Ergebnis der laufenden Verwaltungstätigkeit</b> (= Zeilen 10 / 18)			-8.100	-8.100	-8.100	-8.100
46000 0- 46199 8, 462- 469	20	+ Finanzerträge						
55000 0- 55199 8, 552- 559	21	- Zinsen und sonstige Finanzaufwendungen						
	22	= <b>Finanzergebnis</b> (= Zeilen 20 und 21)						
	23	= <b>Ergebnis vor Berücksichtigung der internen Leistungsbeziehungen</b> (= Zeilen 19 und 22)			-8.100	-8.100	-8.100	-8.100
48	24	+ Erträge aus internen Leistungsbeziehungen						
58	25	- Aufwendungen aus internen Leistungsbeziehungen						
	26	= <b>Ergebnis</b> (= Zeilen 23, 24, 25)			-8.100	-8.100	-8.100	-8.100

Hauptproduktbereich	5	Gestaltung der Umwelt
Produktbereich	57	Wirtschaft und Tourismus
Produkt	571000	Wirtschaftsförderung

Teilfinanzplan<sup>1,2</sup>

Ein- und Auszahlungsarten			Ergebnis 2020 in EUR	Ansatz 2021 in EUR	Ansatz 2022 in EUR	VE <sup>3</sup> in EUR	Planung 2023 in EUR	Planung 2024 in EUR	Planung 2025 in EUR	Planung 2026 <sup>4</sup> in EUR
15	26	3	4	5	6	7	8	9	10	11
		<b>laufende Verwaltungstätigkeit</b>								
60	1	Steuern und ähnliche Abgaben								
61	2	+ Zuwendungen und allgemeine Umlagen								
62	3	+ Sonstige Transfereinzahlungen								
63	4	+ öffentlich-rechtliche Leistungsentgelte								
641- 642, 646	5	+ privatrechtliche Leistungsentgelte								
648	6	+ Kostenerstattungen und Kostenumlagen								
65	7	+ sonstige Einzahlungen								
66	8	+ Zinsen und sonstige Finanzeinzahlungen								
	9	= <b>Einzahlungen aus laufender Verwaltungstätigkeit</b> (= Zeilen 1 bis 9)								
70	10	Personalauszahlungen								
71	11	+ Versorgungsauszahlungen								
72	12	+ Auszahlungen für Sach- und Dienstleistungen			6.600		6.600	6.600	6.600	
		72910000 Auszahlungen für sonstige Dienstleistungen			6.600		6.600	6.600	6.600	
75	13	- Zinsen und sonstige Finanzauszahlungen								
73	14	+ Transferauszahlungen								
74	15	+ sonstige Auszahlungen			1.500		1.500	1.500	1.500	
		74290000 Sonstige Auszahlungen für die Inanspruchnahme von Rechten und Diensten			1.500		1.500	1.500	1.500	
	16	= <b>Auszahlungen aus laufender Verwaltungstätigkeit</b> (= Zeilen 10 bis 15)			8.100		8.100	8.100	8.100	
	17	= <b>Saldo aus laufender Verwaltungstätigkeit</b> (= Zeilen 9 / 16)			-8.100		-8.100	-8.100	-8.100	
		<b>Investitionstätigkeit</b>								
681	18	Einzahlungen aus Zuweisungen und Zuschüsse für Investitionen und Investitionsförderungsmaßnahmen								
682	19	+ Einzahlungen aus der Veräußerung von Grundstücken und Gebäuden								
683	20	+ Einzahlungen aus der Veräußerungen von beweglichem Anlagevermögen								
684	21	+ Einzahlungen aus der Veräußerungen von Finanzanlagen								
685	22	+ Einzahlungen aus der Abwicklung von Baumaßnahmen								
686	23	+ Einzahlungen aus Rückflüssen (für Investitionen und Investitionsförderungsmaßnahmen Dritter)								
688	24	+ Einzahlungen aus Beiträgen u.ä. Entgelten								
689	25	+ sonstige Investitionseinzahlungen								
	26	= <b>Summe der investiven Einzahlungen</b> (= Zeilen 18 bis 25)								
781	27	Auszahlungen von Zuweisungen und Zuschüssen für Investitionen und Investitionsförderungsmaßnahmen								
782	28	+ Auszahlungen für den Erwerb von Grundstücken und Gebäuden								
783	29	+ Auszahlungen für den Erwerb von beweglichem Anlagevermögen								
784	30	+ Auszahlungen für den Erwerb von Finanzanlagen								
785	31	+ Auszahlungen für Baumaßnahmen								
786	32	+ Auszahlungen für die Gewährung von Ausleihungen (für Investitionen und Investitionsförderungsmaßnahmen Dritter)								
787	33	+ sonstige Investitionsauszahlungen								
	34	= <b>Summe der investiven Auszahlungen</b> (= Zeilen 27 bis 33)								
	35	= <b>Saldo aus Investitionstätigkeit</b> (= Zeilen 26 / 34)								
672	35a	Einzahlungen aus fremden Finanzmitteln								
772	35b	Auszahlungen aus fremden Finanzmitteln								
	35c	<b>Saldo aus fremden Finanzmitteln</b>								
	36	= <b>Finanzmittelüberschuss/- fehlbetrag</b> (= Zeilen 17, 35 und 35c)			-8.100		-8.100	-8.100	-8.100	
692	37	+ Aufnahme von Krediten für Investitionen und Investitionsförderungsmaßnahmen								



Hauptproduktbereich	5	Gestaltung der Umwelt
Produktbereich	57	Wirtschaft und Tourismus
Produkt	571000	Wirtschaftsförderung

Ein- und Auszahlungsarten			Ergebnis 2020 in EUR	Ansatz 2021 in EUR	Ansatz 2022 in EUR	VE <sup>3</sup> in EUR	Planung 2023 in EUR	Planung 2024 in EUR	Planung 2025 in EUR	Planung 2026 <sup>4</sup> in EUR
1 <sup>5</sup>	2 <sup>6</sup>	3	4	5	6	7	8	9	10	11
695	38	+ Einzahlungen aus Rückflüssen von Darlehen aus der Anlage liquider Mittel								
693	39	+ Aufnahme von Kassenkrediten (ohne Kontokorrent)								
792	40	- Tilgung von Krediten für Investitionen und Investitionsförderungsmaßnahmen								
795	41	- Auszahlungen aus der Gewährung von Darlehen zur Anlage liquider Mittel								
793	42	- Tilgung von Kassenkrediten (ohne Kontokorrent)								
	43	= Saldo aus der Finanzierungstätigkeit								

Hauptproduktbereich	5	Gestaltung der Umwelt
Produktbereich	57	Wirtschaft und Tourismus
Produkt	573150	Bürgerhaus Appen

Teilergebnisplan<sup>1</sup>

Ertrags- und Aufwandsarten			Ergebnis 2020 in EUR	Ansatz 2021 in EUR	Ansatz 2022 in EUR	Planung 2023 in EUR	Planung 2024 in EUR	Planung 2025 in EUR
1 <sup>2</sup>	2 <sup>3</sup>	3	4	5	6	7	8	9
40	1	Steuern und ähnliche Abgaben						
41	2	+ Zuwendungen und allgemeine Umlagen						
42	3	+ sonstige Transfererträge						
43	4	+ öffentlich-rechtliche Leistungsentgelte			2.700	2.700	2.700	2.700
		43210000 Benutzungsgebühren und ähnliche Entgelte			2.700	2.700	2.700	2.700
441- 442, 446	5	+ privatrechtliche Leistungsentgelte						
448	6	+ Kostenerstattungen und Kostenumlagen			500	500	500	500
		44880000 Erstattungen vom übrigen Bereich			500	500	500	500
45	7	+ sonstige Erträge						
471	8	+ aktivierte Eigenleistungen						
472	9	+/- Bestandsveränderungen						
	10	<b>= Erträge (= Zeilen 1 bis 9)</b>			<b>3.200</b>	<b>3.200</b>	<b>3.200</b>	<b>3.200</b>
50	11	Personalaufwendungen			25.400	25.900	26.300	26.800
		50120000 Entgelte und dgl. - Arbeitnehmerinnen/Arbeitnehmer			19.800	20.100	20.400	20.800
		50220000 Beiträge zu Versorgungskassen Arbeitnehmerinnen/Arbeitnehmer - VBL -			1.400	1.500	1.500	1.500
		50320000 Sozialversicherungsbeiträge Arbeitnehmerinnen/Arbeitnehmer			4.200	4.300	4.400	4.500
51	12	+ Versorgungsaufwendungen						
52	13	+ Aufwendungen für Sach- und Dienstleistungen			5.500	5.500	5.500	5.500
		52610000 Besondere Aufwendungen für Beschäftigte			500	500	500	500
		52710000 Besondere Verwaltungs- und Betriebsaufwendungen			5.000	5.000	5.000	5.000
57	14	+ bilanzielle Abschreibungen			20.000	20.000	20.000	20.000
		57112000 Abschreibungen Sammelposten Vermögen über 150,- EUR bis 1.000,- EUR			2.200	2.200	2.200	2.200
		57113000 Abschreibungen auf Gebäude			17.800	17.800	17.800	17.800
53	15	+ Transferaufwendungen						
54	16	+ sonstige Aufwendungen			1.200	1.200	1.200	1.200
		54310000 Geschäftsaufwendungen			1.200	1.200	1.200	1.200
54291	17	davon Verfügungsmittel						
	18	<b>= Aufwendungen (= Zeilen 11 bis 16)</b>			<b>52.100</b>	<b>52.600</b>	<b>53.000</b>	<b>53.500</b>
	19	<b>= Ergebnis der laufenden Verwaltungstätigkeit (= Zeilen 10 / 18)</b>			<b>-48.900</b>	<b>-49.400</b>	<b>-49.800</b>	<b>-50.300</b>
46000 0- 46199 8, 462- 469	20	+ Finanzerträge						
55000 0- 55199 8, 552- 559	21	- Zinsen und sonstige Finanzaufwendungen						
	22	<b>= Finanzergebnis (= Zeilen 20 und 21)</b>						
	23	<b>= Ergebnis vor Berücksichtigung der internen Leistungsbeziehungen (= Zeilen 19 und 22)</b>			<b>-48.900</b>	<b>-49.400</b>	<b>-49.800</b>	<b>-50.300</b>
48	24	+ Erträge aus internen Leistungsbeziehungen						
58	25	- Aufwendungen aus internen Leistungsbeziehungen			96.200	96.200	96.200	96.200
		58110010 Aufwendungen aus ILV - Bauhof -			18.600	18.600	18.600	18.600
		58118000 Aufwendungen aus ILV - Kalkulatorische Miete -			77.600	77.600	77.600	77.600
	26	<b>= Ergebnis (= Zeilen 23, 24, 25)</b>			<b>-145.100</b>	<b>-145.600</b>	<b>-146.000</b>	<b>-146.500</b>

Hauptproduktbereich	5	Gestaltung der Umwelt
Produktbereich	57	Wirtschaft und Tourismus
Produkt	573150	Bürgerhaus Appen

Teilfinanzplan<sup>1,2</sup>

Ein- und Auszahlungsarten			Ergebnis 2020 in EUR	Ansatz 2021 in EUR	Ansatz 2022 in EUR	VE <sup>3</sup> in EUR	Planung 2023 in EUR	Planung 2024 in EUR	Planung 2025 in EUR	Planung 2026 <sup>4</sup> in EUR
15	26	3	4	5	6	7	8	9	10	11
		<b>laufende Verwaltungstätigkeit</b>								
60	1	Steuern und ähnliche Abgaben								
61	2	+ Zuwendungen und allgemeine Umlagen								
62	3	+ Sonstige Transfereinzahlungen								
63	4	+ öffentlich-rechtliche Leistungsentgelte			2.700		2.700	2.700	2.700	
		63210000 Benutzungsgebühren und ähnliche Entgelte			2.700		2.700	2.700	2.700	
641- 642, 646	5	+ privatrechtliche Leistungsentgelte								
648	6	+ Kostenerstattungen und Kostenumlagen			500		500	500	500	
		64880000 Erstattungen von übrigen Bereichen			500		500	500	500	
65	7	+ sonstige Einzahlungen								
66	8	+ Zinsen und sonstige Finanzeinzahlungen								
	9	<b>= Einzahlungen aus laufender Verwaltungstätigkeit (= Zeilen 1 bis 9)</b>			3.200		3.200	3.200	3.200	
70	10	Personalauszahlungen			25.400		25.900	26.300	26.800	
		70120000 Entgelte Beschäftigte			19.800		20.100	20.400	20.800	
		70220000 Beiträge zu Versorgungskassen Arbeitnehmerinnen und Arbeitnehmer			1.400		1.500	1.500	1.500	
		70320000 Sozialversicherungsbeiträge Arbeitnehmerinnen und Arbeitnehmer			4.200		4.300	4.400	4.500	
71	11	+ Versorgungsauszahlungen								
72	12	+ Auszahlungen für Sach- und Dienstleistungen			5.500		5.500	5.500	5.500	
		72610000 Dienst- und Schutzkleidung, pers. Ausrüstungsgegenstände			500		500	500	500	
		72710000 Besondere Verwaltungs- und Betriebsauszahlungen			5.000		5.000	5.000	5.000	
75	13	- Zinsen und sonstige Finanzauszahlungen								
73	14	+ Transferauszahlungen								
74	15	+ sonstige Auszahlungen			1.200		1.200	1.200	1.200	
		74310000 Geschäftsauszahlungen			1.200		1.200	1.200	1.200	
	16	<b>= Auszahlungen aus laufender Verwaltungstätigkeit (= Zeilen 10 bis 15)</b>			32.100		32.600	33.000	33.500	
	17	<b>= Saldo aus laufender Verwaltungstätigkeit (= Zeilen 9 / 16)</b>			-28.900		-29.400	-29.800	-30.300	
		<b>Investitionstätigkeit</b>								
681	18	Einzahlungen aus Zuweisungen und Zuschüsse für Investitionen und Investitionsförderungsmaßnahmen								
682	19	+ Einzahlungen aus der Veräußerung von Grundstücken und Gebäuden								
683	20	+ Einzahlungen aus der Veräußerungen von beweglichem Anlagevermögen								
684	21	+ Einzahlungen aus der Veräußerungen von Finanzanlagen								
685	22	+ Einzahlungen aus der Abwicklung von Baumaßnahmen								
686	23	+ Einzahlungen aus Rückflüssen (für Investitionen und Investitionsförderungsmaßnahmen Dritter)								
688	24	+ Einzahlungen aus Beiträgen u.ä. Entgelten								
689	25	+ sonstige Investitionseinzahlungen								
	26	<b>= Summe der investiven Einzahlungen (= Zeilen 18 bis 25)</b>								
781	27	Auszahlungen von Zuweisungen und Zuschüssen für Investitionen und Investitionsförderungsmaßnahmen								
782	28	+ Auszahlungen für den Erwerb von Grundstücken und Gebäuden								
783	29	+ Auszahlungen für den Erwerb von beweglichem Anlagevermögen			90.000		2.000	2.000	2.000	
		78310000 Auszahlungen aus dem Erwerb von beweglichen Sachen des Anlagevermögens oberhalb der Wertgrenze i.H.v. 1.000 Euro			50.000					
		78320000 Auszahlungen aus dem Erwerb von beweglichen Sachen des Anlagevermögens oberhalb der Wertgrenze i.H.v. 150 Euro und bis einschl. der Wertgrenze i.H.v. 1.000 Euro			40.000		2.000	2.000	2.000	

Hauptproduktbereich	5	Gestaltung der Umwelt
Produktbereich	57	Wirtschaft und Tourismus
Produkt	573150	Bürgerhaus Appen

Ein- und Auszahlungsarten		Ergebnis 2020 in EUR	Ansatz 2021 in EUR	Ansatz 2022 in EUR	VE <sup>3</sup> in EUR	Planung 2023 in EUR	Planung 2024 in EUR	Planung 2025 in EUR	Planung 2026 <sup>4</sup> in EUR	
1 <sup>5</sup>	2 <sup>6</sup>	3	4	5	6	7	8	9	10	11
784	30	+ Auszahlungen für den Erwerb von Finanzanlagen								
785	31	+ Auszahlungen für Baumaßnahmen								
786	32	+ Auszahlungen für die Gewährung von Ausleihungen (für Investitionen und Investitionsförderungsmaßnahmen Dritter)								
787	33	+ sonstige Investitionsauszahlungen								
	34	= Summe der investiven Auszahlungen (= Zeilen 27 bis 33)			90.000		2.000	2.000	2.000	
	35	= Saldo aus Investitionstätigkeit (= Zeilen 26 / 34)			-90.000		-2.000	-2.000	-2.000	
672	35a	Einzahlungen aus fremden Finanzmitteln								
772	35b	Auszahlungen aus fremden Finanzmitteln								
	35c	Saldo aus fremden Finanzmitteln								
	36	= Finanzmittelüberschuss/- fehlbetrag (= Zeilen 17, 35 und 35c)			-118.900		-31.400	-31.800	-32.300	
692	37	+ Aufnahme von Krediten für Investitionen und Investitionsförderungsmaßnahmen								
695	38	+ Einzahlungen aus Rückflüssen von Darlehen aus der Anlage liquider Mittel								
693	39	+ Aufnahme von Kassenkrediten (ohne Kontokorrent)								
792	40	- Tilgung von Krediten für Investitionen und Investitionsförderungsmaßnahmen								
795	41	- Auszahlungen aus der Gewährung von Darlehen zur Anlage liquider Mittel								
793	42	- Tilgung von Kassenkrediten (ohne Kontokorrent)								
	43	= Saldo aus der Finanzierungstätigkeit								

Hauptproduktbereich	5	Gestaltung der Umwelt
Produktbereich	57	Wirtschaft und Tourismus
Produkt	573200	Bauhof

Teilergebnisplan<sup>1</sup>

Ertrags- und Aufwandsarten			Ergebnis 2020 in EUR	Ansatz 2021 in EUR	Ansatz 2022 in EUR	Planung 2023 in EUR	Planung 2024 in EUR	Planung 2025 in EUR
1 <sup>2</sup>	2 <sup>3</sup>	3	4	5	6	7	8	9
40	1	Steuern und ähnliche Abgaben						
41	2	+ Zuwendungen und allgemeine Umlagen						
42	3	+ sonstige Transfererträge						
43	4	+ öffentlich-rechtliche Leistungsentgelte						
441- 442, 446	5	+ privatrechtliche Leistungsentgelte						
448	6	+ Kostenerstattungen und Kostenumlagen						
45	7	+ sonstige Erträge						
471	8	+ aktivierte Eigenleistungen						
472	9	+/- Bestandsveränderungen						
	10	<b>= Erträge (= Zeilen 1 bis 9)</b>						
50	11	Personalaufwendungen			<b>282.900</b>	287.300	291.600	296.000
		50120000 Entgelte und dgl. - Arbeitnehmerinnen/Arbeitnehmer			<b>221.300</b>	224.700	228.000	231.500
		50220000 Beiträge zu Versorgungskassen Arbeitnehmerinnen/Arbeitnehmer - VBL -			<b>15.100</b>	15.400	15.600	15.800
		50320000 Sozialversicherungsbeiträge Arbeitnehmerinnen/Arbeitnehmer			<b>46.500</b>	47.200	48.000	48.700
51	12	+ Versorgungsaufwendungen						
52	13	+ Aufwendungen für Sach- und Dienstleistungen			<b>33.100</b>	33.100	33.100	33.100
		52510000 Haltung von Fahrzeugen			<b>24.900</b>	24.900	24.900	24.900
		52610000 Besondere Aufwendungen für Beschäftigte			<b>1.700</b>	1.700	1.700	1.700
		52620000 Aus- und Fortbildung, Umschulung			<b>1.500</b>	1.500	1.500	1.500
		52710000 Besondere Verwaltungs- und Betriebsaufwendungen			<b>5.000</b>	5.000	5.000	5.000
57	14	+ bilanzielle Abschreibungen			<b>10.600</b>	10.600	10.600	10.600
		57111000 Abschreibungen auf immaterielle VG und Sachanlage			<b>3.700</b>	3.700	3.700	3.700
		57113000 Abschreibungen auf Gebäude			<b>6.900</b>	6.900	6.900	6.900
53	15	+ Transferaufwendungen						
54	16	+ sonstige Aufwendungen			<b>1.500</b>	1.500	1.500	1.500
		54310000 Geschäftsaufwendungen			<b>1.500</b>	1.500	1.500	1.500
54291	17	davon Verfügungsmittel						
	18	<b>= Aufwendungen (= Zeilen 11 bis 16)</b>			<b>328.100</b>	<b>332.500</b>	<b>336.800</b>	<b>341.200</b>
	19	<b>= Ergebnis der laufenden Verwaltungstätigkeit (= Zeilen 10 / 18)</b>			<b>-328.100</b>	<b>-332.500</b>	<b>-336.800</b>	<b>-341.200</b>
46000 0- 46199 8, 462- 469	20	+ Finanzerträge						
55000 0- 55199 8, 552- 559	21	- Zinsen und sonstige Finanzaufwendungen						
	22	<b>= Finanzergebnis (= Zeilen 20 und 21)</b>						
	23	<b>= Ergebnis vor Berücksichtigung der internen Leistungsbeziehungen (= Zeilen 19 und 22)</b>			<b>-328.100</b>	<b>-332.500</b>	<b>-336.800</b>	<b>-341.200</b>
48	24	+ Erträge aus internen Leistungsbeziehungen			<b>427.600</b>	427.600	427.600	427.600
		48110010 Erträge aus ILV - Bauhof -			<b>427.600</b>	427.600	427.600	427.600
58	25	- Aufwendungen aus internen Leistungsbeziehungen			<b>4.700</b>	4.700	4.700	4.700
		58118000 Aufwendungen aus ILV - Kalkulatorische Miete -			<b>4.700</b>	4.700	4.700	4.700
	26	<b>= Ergebnis (= Zeilen 23, 24, 25)</b>			<b>94.800</b>	<b>90.400</b>	<b>86.100</b>	<b>81.700</b>

Hauptproduktbereich	5	Gestaltung der Umwelt
Produktbereich	57	Wirtschaft und Tourismus
Produkt	573200	Bauhof

Teilfinanzplan<sup>1,2</sup>

Ein- und Auszahlungsarten			Ergebnis 2020 in EUR	Ansatz 2021 in EUR	Ansatz 2022 in EUR	VE <sup>3</sup> in EUR	Planung 2023 in EUR	Planung 2024 in EUR	Planung 2025 in EUR	Planung 2026 <sup>4</sup> in EUR
15	26	3	4	5	6	7	8	9	10	11
		<b>laufende Verwaltungstätigkeit</b>								
60	1	Steuern und ähnliche Abgaben								
61	2	+ Zuwendungen und allgemeine Umlagen								
62	3	+ Sonstige Transfereinzahlungen								
63	4	+ öffentlich-rechtliche Leistungsentgelte								
641- 642, 646	5	+ privatrechtliche Leistungsentgelte								
648	6	+ Kostenerstattungen und Kostenumlagen								
65	7	+ sonstige Einzahlungen								
66	8	+ Zinsen und sonstige Finanzeinzahlungen								
	9	= <b>Einzahlungen aus laufender Verwaltungstätigkeit</b> (= Zeilen 1 bis 9)								
70	10	Personalauszahlungen			<b>282.900</b>		287.300	291.600	296.000	
		70120000 Entgeltete Beschäftigte			<b>221.300</b>		224.700	228.000	231.500	
		70220000 Beiträge zu Versorgungskassen Arbeitnehmerinnen und Arbeitnehmer			<b>15.100</b>		15.400	15.600	15.800	
		70320000 Sozialversicherungsbeiträge Arbeitnehmerinnen und Arbeitnehmer			<b>46.500</b>		47.200	48.000	48.700	
71	11	+ Versorgungsauszahlungen								
72	12	+ Auszahlungen für Sach- und Dienstleistungen			<b>33.100</b>		33.100	33.100	33.100	
		72510000 Haltung von Fahrzeugen			<b>24.900</b>		24.900	24.900	24.900	
		72610000 Dienst- und Schutzkleidung, pers. Ausrüstungsgegenstände			<b>1.700</b>		1.700	1.700	1.700	
		72620000 Aus- und Fortbildung, Umschulung			<b>1.500</b>		1.500	1.500	1.500	
		72710000 Besondere Verwaltungs- und Betriebsauszahlungen			<b>5.000</b>		5.000	5.000	5.000	
75	13	- Zinsen und sonstige Finanzauszahlungen								
73	14	+ Transferauszahlungen								
74	15	+ sonstige Auszahlungen			<b>1.500</b>		1.500	1.500	1.500	
		74310000 Geschäftsauszahlungen			<b>1.500</b>		1.500	1.500	1.500	
	16	= <b>Auszahlungen aus laufender Verwaltungstätigkeit</b> (= Zeilen 10 bis 15)			<b>317.500</b>		<b>321.900</b>	<b>326.200</b>	<b>330.600</b>	
	17	= <b>Saldo aus laufender Verwaltungstätigkeit</b> (= Zeilen 9 / 16)			<b>-317.500</b>		<b>-321.900</b>	<b>-326.200</b>	<b>-330.600</b>	
		<b>Investitionstätigkeit</b>								
681	18	Einzahlungen aus Zuweisungen und Zuschüsse für Investitionen und Investitionsförderungsmaßnahmen								
682	19	+ Einzahlungen aus der Veräußerung von Grundstücken und Gebäuden								
683	20	+ Einzahlungen aus der Veräußerungen von beweglichem Anlagevermögen								
684	21	+ Einzahlungen aus der Veräußerungen von Finanzanlagen								
685	22	+ Einzahlungen aus der Abwicklung von Baumaßnahmen								
686	23	+ Einzahlungen aus Rückflüssen (für Investitionen und Investitionsförderungsmaßnahmen Dritter)								
688	24	+ Einzahlungen aus Beiträgen u.ä. Entgelten								
689	25	+ sonstige Investitionseinzahlungen								
	26	= <b>Summe der investiven Einzahlungen</b> (= Zeilen 18 bis 25)								
781	27	Auszahlungen von Zuweisungen und Zuschüssen für Investitionen und Investitionsförderungsmaßnahmen								
782	28	+ Auszahlungen für den Erwerb von Grundstücken und Gebäuden								
783	29	+ Auszahlungen für den Erwerb von beweglichem Anlagevermögen			<b>91.000</b>		3.000	3.000	3.000	
		78310000 Auszahlungen aus dem Erwerb von beweglichen Sachen des Anlagevermögens oberhalb der Wertgrenze i.H.v. 1.000 Euro			<b>91.000</b>		3.000	3.000	3.000	
784	30	+ Auszahlungen für den Erwerb von Finanzanlagen								
785	31	+ Auszahlungen für Baumaßnahmen								
786	32	+ Auszahlungen für die Gewährung von Ausleihungen (für Investitionen und Investitionsförderungsmaßnahmen Dritter)								

Hauptproduktbereich	5	Gestaltung der Umwelt
Produktbereich	57	Wirtschaft und Tourismus
Produkt	573200	Bauhof

Ein- und Auszahlungsarten			Ergebnis 2020 in EUR	Ansatz 2021 in EUR	Ansatz 2022 in EUR	VE <sup>3</sup> in EUR	Planung 2023 in EUR	Planung 2024 in EUR	Planung 2025 in EUR	Planung 2026 <sup>4</sup> in EUR
1 <sup>5</sup>	2 <sup>6</sup>	3	4	5	6	7	8	9	10	11
787	33	+ sonstige Investitionsauszahlungen								
	34	= Summe der investiven Auszahlungen (= Zeilen 27 bis 33)			91.000		3.000	3.000	3.000	
	35	= Saldo aus Investitionstätigkeit (= Zeilen 26 / 34)			-91.000		-3.000	-3.000	-3.000	
672	35a	Einzahlungen aus fremden Finanzmitteln								
772	35b	Auszahlungen aus fremden Finanzmitteln								
	35c	Saldo aus fremden Finanzmitteln								
	36	= Finanzmittelüberschuss/- fehlbetrag (= Zeilen 17, 35 und 35c)			-408.500		-324.900	-329.200	-333.600	
692	37	+ Aufnahme von Krediten für Investitionen und Investitionsförderungsmaßnahmen								
695	38	+ Einzahlungen aus Rückflüssen von Darlehen aus der Anlage liquider Mittel								
693	39	+ Aufnahme von Kassenkrediten (ohne Kontokorrent)								
792	40	- Tilgung von Krediten für Investitionen und Investitionsförderungsmaßnahmen								
795	41	- Auszahlungen aus der Gewährung von Darlehen zur Anlage liquider Mittel								
793	42	- Tilgung von Kassenkrediten (ohne Kontokorrent)								
	43	= Saldo aus der Finanzierungstätigkeit								

Hauptproduktbereich	6	Zentrale Finanzleistungen
Produktbereich	61	Allgemeine Finanzwirtschaft
Produkt	611000	Steuern, allgemeine Zuweisungen, allgemeine Umlagen

Teilergebnisplan<sup>1</sup>

Ertrags- und Aufwandsarten			Ergebnis 2020 in EUR	Ansatz 2021 in EUR	Ansatz 2022 in EUR	Planung 2023 in EUR	Planung 2024 in EUR	Planung 2025 in EUR
1 <sup>2</sup>	2 <sup>3</sup>	3	4	5	6	7	8	9
40	1	Steuern und ähnliche Abgaben			5.569.100	5.744.300	5.954.800	6.177.300
		40110000 Grundsteuer A			81.800	81.800	81.800	81.800
		40120000 Grundsteuer B			700.300	700.300	700.300	700.300
		40130000 Gewerbesteuer			1.100.000	1.100.000	1.100.000	1.100.000
		40210000 Gemeindeanteil an der Einkommensteuer			3.179.600	3.370.100	3.572.500	3.786.900
		40220000 Gemeindeanteil an der Umsatzsteuer			127.600	130.100	131.400	132.700
		40320000 Hundesteuer			25.000	25.000	25.000	25.000
		40510000 Leistungen nach dem Familienleistungsausgleich			354.800	337.000	343.800	350.600
41	2	+ Zuwendungen und allgemeine Umlagen			1.129.100	1.172.700	1.240.700	1.288.800
		41110000 Schlüsselzuweisungen vom Land			1.090.700	1.134.300	1.202.300	1.250.400
		41310000 Sonstige allgemeine Zuweisungen vom Land			38.400	38.400	38.400	38.400
42	3	+ sonstige Transfererträge						
43	4	+ öffentlich-rechtliche Leistungsentgelte						
441-442, 446	5	+ privatrechtliche Leistungsentgelte						
448	6	+ Kostenerstattungen und Kostenumlagen						
45	7	+ sonstige Erträge			5.000	5.000	5.000	5.000
		45620000 Säumniszuschläge			2.000	2.000	2.000	2.000
		45650000 Verzinsung von Steuernachforderungen und Steuererstattungen			3.000	3.000	3.000	3.000
471	8	+ aktivierte Eigenleistungen						
472	9	+/- Bestandsveränderungen						
	10	= Erträge (= Zeilen 1 bis 9)			6.703.200	6.922.000	7.200.500	7.471.100
50	11	Personalaufwendungen						
51	12	+ Versorgungsaufwendungen						
52	13	+ Aufwendungen für Sach- und Dienstleistungen						
57	14	+ bilanzielle Abschreibungen						
53	15	+ Transferaufwendungen			3.681.900	3.735.700	3.790.200	3.845.500
		53410000 Gewerbesteuerumlage			104.100	104.100	104.100	104.100
		53721000 Allgemeine Umlagen an Kreis (Kreisumlage)			2.294.000	2.328.500	2.363.400	2.398.900
		53722100 Allgemeine Umlagen an das Amt GuMS (Amtsumlage)			1.283.800	1.303.100	1.322.700	1.342.500
54	16	+ sonstige Aufwendungen						
54291	17	davon Verfügungsmittel						
	18	= Aufwendungen (= Zeilen 11 bis 16)			3.681.900	3.735.700	3.790.200	3.845.500
	19	= Ergebnis der laufenden Verwaltungstätigkeit (= Zeilen 10 / 18)			3.021.300	3.186.300	3.410.300	3.625.600
46000 0-46199 8, 462-469	20	+ Finanzerträge						
55000 0-55199 8, 552-559	21	- Zinsen und sonstige Finanzaufwendungen			3.000	3.000	3.000	3.000
		55920000 Verzinsung von Steuernachforderungen und Steuererstattungen			3.000	3.000	3.000	3.000
	22	= Finanzergebnis (= Zeilen 20 und 21)			-3.000	-3.000	-3.000	-3.000
	23	= Ergebnis vor Berücksichtigung der internen Leistungsbeziehungen (= Zeilen 19 und 22)			3.018.300	3.183.300	3.407.300	3.622.600
48	24	+ Erträge aus internen Leistungsbeziehungen						
58	25	- Aufwendungen aus internen Leistungsbeziehungen						



Hauptproduktbereich	6	Zentrale Finanzleistungen
Produktbereich	61	Allgemeine Finanzwirtschaft
Produkt	611000	Steuern, allgemeine Zuweisungen, allgemeine Umlagen

Ertrags- und Aufwandsarten		Ergebnis 2020 in EUR	Ansatz 2021 in EUR	Ansatz 2022 in EUR	Planung 2023 in EUR	Planung 2024 in EUR	Planung 2025 in EUR	
1 <sup>2</sup>	2 <sup>3</sup>	3	4	5	6	7	8	
	2 <sup>6</sup>	= Ergebnis (= Zeilen 23, 24, 25)			3.018.300	3.183.300	3.407.300	3.622.600

Hauptproduktbereich	6	Zentrale Finanzleistungen
Produktbereich	61	Allgemeine Finanzwirtschaft
Produkt	611000	Steuern, allgemeine Zuweisungen, allgemeine Umlagen

Teilfinanzplan<sup>1,2</sup>

Ein- und Auszahlungsarten			Ergebnis 2020 in EUR	Ansatz 2021 in EUR	Ansatz 2022 in EUR	VE <sup>3</sup> in EUR	Planung 2023 in EUR	Planung 2024 in EUR	Planung 2025 in EUR	Planung 2026 <sup>4</sup> in EUR
1 <sup>5</sup>	2 <sup>6</sup>	3	4	5	6	7	8	9	10	11
		<b>laufende Verwaltungstätigkeit</b>								
60	1	Steuern und ähnliche Abgaben			5.569.100		5.744.300	5.954.800	6.177.300	
		60110000 Grundsteuer A			81.800		81.800	81.800	81.800	
		60120000 Grundsteuer B			700.300		700.300	700.300	700.300	
		60130000 Gewerbesteuer			1.100.000		1.100.000	1.100.000	1.100.000	
		60210000 Gemeindeanteile an der Einkommensteuer			3.179.600		3.370.100	3.572.500	3.786.900	
		60220000 Gemeindeanteile an der Umsatzsteuer			127.600		130.100	131.400	132.700	
		60320000 Hundesteuer			25.000		25.000	25.000	25.000	
		60510000 Leistungen nach dem Familienleistungsausgleich nach § 17 BbgFAG			354.800		337.000	343.800	350.600	
61	2	+ Zuwendungen und allgemeine Umlagen			1.129.100		1.172.700	1.240.700	1.288.800	
		61110000 Schlüsselzuweisungen vom Land			1.090.700		1.134.300	1.202.300	1.250.400	
		61310000 Sonstige allgemeine Zuweisungen vom Land			38.400		38.400	38.400	38.400	
62	3	+ Sonstige Transfereinzahlungen								
63	4	+ öffentlich-rechtliche Leistungsentgelte								
641-642, 646	5	+ privatrechtliche Leistungsentgelte								
648	6	+ Kostenerstattungen und Kostenumlagen								
65	7	+ sonstige Einzahlungen			5.000		5.000	5.000	5.000	
		65620000 Säumniszuschläge			2.000		2.000	2.000	2.000	
		65650000 Verzinsung von Steuernachforderungen und Steuererstattungen			3.000		3.000	3.000	3.000	
66	8	+ Zinsen und sonstige Finanzeinzahlungen								
	9	= Einzahlungen aus laufender Verwaltungstätigkeit (= Zeilen 1 bis 9)			6.703.200		6.922.000	7.200.500	7.471.100	
70	10	Personalauszahlungen								
71	11	+ Versorgungsauszahlungen								
72	12	+ Auszahlungen für Sach- und Dienstleistungen								
75	13	- Zinsen und sonstige Finanzauszahlungen			3.000		3.000	3.000	3.000	
		75920000 Verzinsung von Steuernachforderungen und Steuererstattungen			3.000		3.000	3.000	3.000	
73	14	+ Transferauszahlungen			3.681.900		3.735.700	3.790.200	3.845.500	
		73410000 Gewerbesteuerumlage			104.100		104.100	104.100	104.100	
		73721000 Allgemeine Umlagen an den Kreis			2.294.000		2.328.500	2.363.400	2.398.900	
		73722100 Amtsumlage			1.283.800		1.303.100	1.322.700	1.342.500	
74	15	+ sonstige Auszahlungen								
	16	= Auszahlungen aus laufender Verwaltungstätigkeit (= Zeilen 10 bis 15)			3.684.900		3.738.700	3.793.200	3.848.500	
	17	= Saldo aus laufender Verwaltungstätigkeit (= Zeilen 9 / 16)			3.018.300		3.183.300	3.407.300	3.622.600	
		<b>Investitionstätigkeit</b>								
681	18	Einzahlungen aus Zuweisungen und Zuschüsse für Investitionen und Investitionsförderungsmaßnahmen								
682	19	+ Einzahlungen aus der Veräußerung von Grundstücken und Gebäuden								
683	20	+ Einzahlungen aus der Veräußerungen von beweglichem Anlagevermögen								
684	21	+ Einzahlungen aus der Veräußerungen von Finanzanlagen								
685	22	+ Einzahlungen aus der Abwicklung von Baumaßnahmen								
686	23	+ Einzahlungen aus Rückflüssen (für Investitionen und Investitionsförderungsmaßnahmen Dritter)								
688	24	+ Einzahlungen aus Beiträgen u.ä. Entgelten								
689	25	+ sonstige Investitionseinzahlungen								
	26	= Summe der investiven Einzahlungen (= Zeilen 18 bis 25)								
781	27	Auszahlungen von Zuweisungen und Zuschüssen für Investitionen und Investitionsförderungsmaßnahmen								
782	28	+ Auszahlungen für den Erwerb von Grundstücken und Gebäuden								

Hauptproduktbereich	6	Zentrale Finanzleistungen
Produktbereich	61	Allgemeine Finanzwirtschaft
Produkt	611000	Steuern, allgemeine Zuweisungen, allgemeine Umlagen

Ein- und Auszahlungsarten			Ergebnis 2020 in EUR	Ansatz 2021 in EUR	Ansatz 2022 in EUR	VE <sup>3</sup> in EUR	Planung 2023 in EUR	Planung 2024 in EUR	Planung 2025 in EUR	Planung 2026 <sup>4</sup> in EUR
1 <sup>5</sup>	2 <sup>6</sup>	3	4	5	6	7	8	9	10	11
783	29	+ Auszahlungen für den Erwerb von beweglichem Anlagevermögen								
784	30	+ Auszahlungen für den Erwerb von Finanzanlagen								
785	31	+ Auszahlungen für Baumaßnahmen								
786	32	+ Auszahlungen für die Gewährung von Ausleihungen (für Investitionen und Investitionsförderungsmaßnahmen Dritter)								
787	33	+ sonstige Investitionsauszahlungen								
	34	= Summe der investiven Auszahlungen (= Zeilen 27 bis 33)								
	35	= Saldo aus Investitionstätigkeit (= Zeilen 26 / 34)								
672	35a	Einzahlungen aus fremden Finanzmitteln								
772	35b	Auszahlungen aus fremden Finanzmitteln								
	35c	Saldo aus fremden Finanzmitteln								
	36	= Finanzmittelüberschuss/- fehlbetrag (= Zeilen 17, 35 und 35c)			3.018.300		3.183.300	3.407.300	3.622.600	
692	37	+ Aufnahme von Krediten für Investitionen und Investitionsförderungsmaßnahmen								
695	38	+ Einzahlungen aus Rückflüssen von Darlehen aus der Anlage liquider Mittel								
693	39	+ Aufnahme von Kassenkrediten (ohne Kontokorrent)								
792	40	- Tilgung von Krediten für Investitionen und Investitionsförderungsmaßnahmen								
795	41	- Auszahlungen aus der Gewährung von Darlehen zur Anlage liquider Mittel								
793	42	- Tilgung von Kassenkrediten (ohne Kontokorrent)								
	43	= Saldo aus der Finanzierungstätigkeit								

Hauptproduktbereich	6	Zentrale Finanzleistungen
Produktbereich	61	Allgemeine Finanzwirtschaft
Produkt	612000	Sonstige allgemeine Finanzwirtschaft

Teilergebnisplan<sup>1</sup>

Ertrags- und Aufwandsarten			Ergebnis 2020 in EUR	Ansatz 2021 in EUR	Ansatz 2022 in EUR	Planung 2023 in EUR	Planung 2024 in EUR	Planung 2025 in EUR
1 <sup>2</sup>	2 <sup>3</sup>	3	4	5	6	7	8	9
40	1	Steuern und ähnliche Abgaben						
41	2	+ Zuwendungen und allgemeine Umlagen						
42	3	+ sonstige Transfererträge						
43	4	+ öffentlich-rechtliche Leistungsentgelte						
441- 442, 446	5	+ privatrechtliche Leistungsentgelte						
448	6	+ Kostenerstattungen und Kostenumlagen						
45	7	+ sonstige Erträge						
471	8	+ aktivierte Eigenleistungen						
472	9	+/- Bestandsveränderungen						
	10	= <b>Erträge</b> (= Zeilen 1 bis 9)						
50	11	Personalaufwendungen						
51	12	+ Versorgungsaufwendungen						
52	13	+ Aufwendungen für Sach- und Dienstleistungen						
57	14	+ bilanzielle Abschreibungen						
53	15	+ Transferaufwendungen						
54	16	+ sonstige Aufwendungen						
54291	17	davon Verfügungsmittel						
	18	= <b>Aufwendungen</b> (= Zeilen 11 bis 16)						
	19	= <b>Ergebnis der laufenden Verwaltungstätigkeit</b> (= Zeilen 10 / 18)						
46000 0- 46199 8, 462- 469	20	+ Finanzerträge			100	100	100	100
		46510000 Gewinnanteile aus verbundenen Unternehmen und Beteiligungen			100	100	100	100
55000 0- 55199 8, 552- 559	21	- Zinsen und sonstige Finanzaufwendungen			24.800	30.000	30.000	30.000
		55170000 Zinsaufwendungen an Kreditinstitute			24.800	30.000	30.000	30.000
	22	= <b>Finanzergebnis</b> (= Zeilen 20 und 21)			-24.700	-29.900	-29.900	-29.900
	23	= <b>Ergebnis vor Berücksichtigung der internen Leistungsbeziehungen</b> (= Zeilen 19 und 22)			-24.700	-29.900	-29.900	-29.900
48	24	+ Erträge aus internen Leistungsbeziehungen						
58	25	- Aufwendungen aus internen Leistungsbeziehungen						
	26	= <b>Ergebnis</b> (= Zeilen 23, 24, 25)			-24.700	-29.900	-29.900	-29.900

Hauptproduktbereich	6	Zentrale Finanzleistungen
Produktbereich	61	Allgemeine Finanzwirtschaft
Produkt	612000	Sonstige allgemeine Finanzwirtschaft

Teilfinanzplan<sup>1,2</sup>

Ein- und Auszahlungsarten			Ergebnis 2020 in EUR	Ansatz 2021 in EUR	Ansatz 2022 in EUR	VE <sup>3</sup> in EUR	Planung 2023 in EUR	Planung 2024 in EUR	Planung 2025 in EUR	Planung 2026 <sup>4</sup> in EUR
15	26	3	4	5	6	7	8	9	10	11
		<b>laufende Verwaltungstätigkeit</b>								
60	1	Steuern und ähnliche Abgaben								
61	2	+ Zuwendungen und allgemeine Umlagen								
62	3	+ Sonstige Transfereinzahlungen								
63	4	+ öffentlich-rechtliche Leistungsentgelte								
641- 642, 646	5	+ privatrechtliche Leistungsentgelte								
648	6	+ Kostenerstattungen und Kostenumlagen								
65	7	+ sonstige Einzahlungen								
66	8	+ Zinsen und sonstige Finanzeinzahlungen			100		100	100	100	
		66510000 Gewinnanteile aus verbundenen Unternehmen und Beteiligungen			100		100	100	100	
	9	<b>= Einzahlungen aus laufender Verwaltungstätigkeit (= Zeilen 1 bis 9)</b>			100		100	100	100	
70	10	Personalauszahlungen								
71	11	+ Versorgungsauszahlungen								
72	12	+ Auszahlungen für Sach- und Dienstleistungen								
75	13	- Zinsen und sonstige Finanzauszahlungen			24.800		30.000	30.000	30.000	
		75170000 Zinsauszahlungen an Kreditinstitute			24.800		30.000	30.000	30.000	
73	14	+ Transferauszahlungen								
74	15	+ sonstige Auszahlungen								
	16	<b>= Auszahlungen aus laufender Verwaltungstätigkeit (= Zeilen 10 bis 15)</b>			24.800		30.000	30.000	30.000	
	17	<b>= Saldo aus laufender Verwaltungstätigkeit (= Zeilen 9 / 16)</b>			-24.700		-29.900	-29.900	-29.900	
		<b>Investitionstätigkeit</b>								
681	18	Einzahlungen aus Zuweisungen und Zuschüsse für Investitionen und Investitionsförderungsmaßnahmen								
682	19	+ Einzahlungen aus der Veräußerung von Grundstücken und Gebäuden								
683	20	+ Einzahlungen aus der Veräußerungen von beweglichem Anlagevermögen								
684	21	+ Einzahlungen aus der Veräußerungen von Finanzanlagen								
685	22	+ Einzahlungen aus der Abwicklung von Baumaßnahmen								
686	23	+ Einzahlungen aus Rückflüssen (für Investitionen und Investitionsförderungsmaßnahmen Dritter)								
688	24	+ Einzahlungen aus Beiträgen u.ä. Entgelten								
689	25	+ sonstige Investitionseinzahlungen								
	26	<b>= Summe der investiven Einzahlungen (= Zeilen 18 bis 25)</b>								
781	27	Auszahlungen von Zuweisungen und Zuschüssen für Investitionen und Investitionsförderungsmaßnahmen								
782	28	+ Auszahlungen für den Erwerb von Grundstücken und Gebäuden								
783	29	+ Auszahlungen für den Erwerb von beweglichem Anlagevermögen								
784	30	+ Auszahlungen für den Erwerb von Finanzanlagen								
785	31	+ Auszahlungen für Baumaßnahmen								
786	32	+ Auszahlungen für die Gewährung von Ausleihungen (für Investitionen und Investitionsförderungsmaßnahmen Dritter)								
787	33	+ sonstige Investitionsauszahlungen								
	34	<b>= Summe der investiven Auszahlungen (= Zeilen 27 bis 33)</b>								
	35	<b>= Saldo aus Investitionstätigkeit (= Zeilen 26 / 34)</b>								
672	35a	Einzahlungen aus fremden Finanzmitteln								
772	35b	Auszahlungen aus fremden Finanzmitteln								
	35c	<b>Saldo aus fremden Finanzmitteln</b>								
	36	<b>= Finanzmittelüberschuss/- fehlbetrag (= Zeilen 17, 35 und 35c)</b>			-24.700		-29.900	-29.900	-29.900	
692	37	+ Aufnahme von Krediten für Investitionen und Investitionsförderungsmaßnahmen					500.000			

Hauptproduktbereich	6	Zentrale Finanzleistungen
Produktbereich	61	Allgemeine Finanzwirtschaft
Produkt	612000	Sonstige allgemeine Finanzwirtschaft

Ein- und Auszahlungsarten			Ergebnis 2020 in EUR	Ansatz 2021 in EUR	Ansatz 2022 in EUR	VE <sup>3</sup> in EUR	Planung 2023 in EUR	Planung 2024 in EUR	Planung 2025 in EUR	Planung 2026 <sup>4</sup> in EUR
1 <sup>5</sup>	2 <sup>6</sup>	3	4	5	6	7	8	9	10	11
		69277310 Kreditaufnahme für Investitionen und Investitionsfördermaßnahmen von Kreditinstituten Laufzeit > 5 Jahre Euro Währung					500.000			
695	38	+ Einzahlungen aus Rückflüssen von Darlehen aus der Anlage liquider Mittel								
693	39	+ Aufnahme von Kassenkrediten (ohne Kontokorrent)								
792	40	- Tilgung von Krediten für Investitionen und Investitionsförderungsmaßnahmen			296.500		311.100	300.900	290.600	
		79273500 ordentliche Tilgung Investitionskredit > 5 Jahre			296.500		311.100	300.900	290.600	
795	41	- Auszahlungen aus der Gewährung von Darlehen zur Anlage liquider Mittel								
793	42	- Tilgung von Kassenkrediten (ohne Kontokorrent)								
	43	= Saldo aus der Finanzierungstätigkeit			-296.500		188.900	-300.900	-290.600	

## Stellenplan für Beamte und Beschäftigte der Gemeinde Appen für das Haushaltsjahr 2022

### - Teil A: Form des Stellenplanes -

Lfd. Nr.	nach Produktbereichen	Bezeichnung der Stelle Amts-/Funktionsbezeichnung	Anzahl und Bewertung im Vorjahr		tatsächliche Besetzung am 30.6. des Vorjahres		Anzahl und Bewertung im lfd. Haushaltsjahr Stellenplan 2022		Bemerkungen
			Stellenplan 2021						
2	211100 – Schule	Schulsekretärin	0,61	5	0,61	5/3	0,61	5	24,00 Std. wöchentlich
4	211100 – Schule	Sozialpädagogische Betreuerin	0,66	S8 b	0,66	S8 b/5	0,66	S8 b	25,88 Std. wöchentlich
3	362500 – Sonstige Jugendarbeit	Jugendbetreuer	0,64	S8 b	0,64	S8 b/4	0,64	S8 b	25,00 Std. wöchentlich
5	122100 – Gemeindebüro	Raumpflegerin Verwaltung	0,11	2 Ü	0,11	2 Ü/6	0,11	2 Ü	37,10 Std. wöchentlich
5	573200 – Bauhof	Raumpflegerin Bauhof	0,06	2 Ü	0,06	2 Ü/6	0,06	2 Ü	
5	126000 – Brandschutz	Raumpflegerin Feuerwache	0,15	2 Ü	0,14	2 Ü/6	0,15	2 Ü	
5	424100 – Eigene Sportstätten	Raumpflegerin Sporthalle	0,67	2 Ü	0,65	2 Ü/6	0,67	2 Ü	
9	573200 – Bauhof	Vorarbeiter	1	6 Z	1	6 Z/3	1	6 Z	
10	573200 – Bauhof	Gemeindearbeiter			1	5/3	1	5/3	
10	573200 – Bauhof	Gemeindearbeiter	1,00	5					
11	573200 – Bauhof	Gemeindearbeiter	1,00	4	1,00	4	1,00	4	k.w.
12	573150 – Bürgerhaus	Hausmeister Bürgerhaus	0,40	5	0,40	5	0,40	5	k.w.
12	211100 – Schule	Hausmeister Schule	0,50	5	0,50	5	0,50	5	k.w.
12	424100 – Eigene Sportstätten	Hausmeister Sportzentrum	0,10	5	0,10	5	0,10	5	k.w.
14	573150 – Bürgerhaus	Hausmeister Bürgerhaus	0,50	5	0,50	5/3	0,50	5	
14	211100 – Schule	Hausmeister Schule	0,50	5	0,50	5/3	0,50	5	
13	573150 – Bürgerhaus	Raumpflegerin Bürgerhaus	0,38	2 Ü	-	-	0,38	2 Ü	15,00 Std. wöchentlich k.w.
15	573200 – Bauhof	Gemeindearbeiter	1,00	5	1,00	5/6	1,00	5	
16	573200 – Bauhof	Gemeindearbeiter	1,00	5	1,00	5/6	1,00	5	
17	573200 – Bauhof	Gemeindearbeiter	1,00	4	1,00	5/6	1,00	5	
18	272000 – Bücherei	Bücherei	0,50	6	0,50	5/6	0,50	6	19,50 Std. wöchentlich
19	211100 – Schule	Hausmeister Schule	0,50	5	0,50	5/3	0,50	5	
19	365100 – Kindertagesstätte Appen	Hausmeister Kindergarten	0,50	5	0,50	5/3	0,50	5	
		<b>Summen</b>	<b>12,78</b>		<b>12,37</b>		<b>12,78</b>		

## - Teil B: Veränderungsliste -

Lfd. Nr.	nach Produktbereichen	Bezeichnung der Stelle Amts-/Funktionsbezeichnung	Zahl der Stellen	Höher-, Herabstufungen und Umwandlungen		Zugänge Bes./Entg. Gr.	Abgänge Bes./Entg. Gr.
				von Bes./Entg. Gr.	nach Bes./Entg. Gr.		
17	57320	Gemeindearbeiter	1,00	4	5	---	---

## - Teil C: Stellenplanquerschnitt -

Lfd. Nr.	Amt/ Abteilung	Nicht beamtete Beschäftigte (Entgeltgruppen nach dem Tarifvertrag für den öffentlichen Dienst)															Insgesamt
		15	14	13	12	11	10	9	8	7	6	5	4	3	2	1	
<b>A. Verwaltung</b>																	
	12210 Gemeindebüro															0,11	0,11
	<b>Summe A</b>															<b>0,11</b>	<b>0,11</b>
	Vorjahr															0,11	
	mehr																
	weniger																
<b>B. Einrichtungen</b>																	
	126000 – Brandschutz															0,15	0,15
	211100 – Schule							0,66				2,11					2,77
	272000 – Bücherei										0,5						0,5
	362500 – Sonstige Ju- gendarbeit							0,64									0,64
	365100 – KiTa											0,5					0,5
	424100 – Eigene Sport- stätten											0,1			0,67		0,77
	573150 – Bürgerhaus											0,9			0,38		1,28
	573200 – Bauhof										1	4	1		0,06		6,06
	<b>Summe B</b>							<b>1,3</b>			<b>1,5</b>	<b>7,61</b>	<b>1</b>		<b>1,21</b>		<b>12,67</b>
	Vorjahr																
	mehr																
	weniger																
<b>Summe A + B</b>																	<b>12,78</b>



7. Alterspyramide

Appen : Stand 12.10.2021

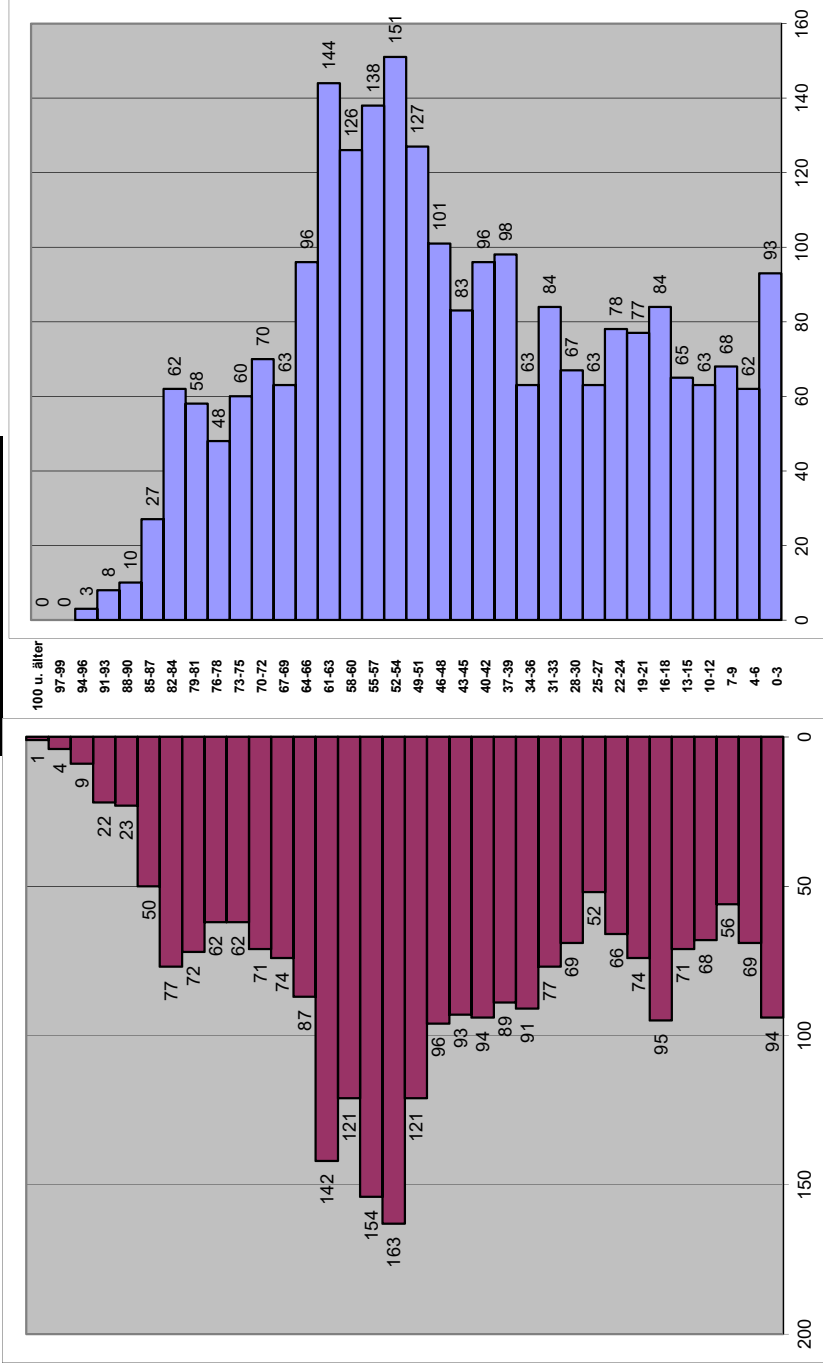

männlich

weiblich

Altersaufteilung 0 - 6	männlich	weiblich
01.08.2015 - 31.07.2016	24	30
01.08.2016 - 31.07.2017	20	19
01.08.2017 - 31.07.2018	24	28
01.08.2018 - 31.07.2019	23	24
01.08.2019 - 31.07.2020	24	27
01.08.2020 - 31.07.2021	20	18
01.08.2021 - ...	5	3
	<b>140</b>	<b>149</b>

Zeitraum	männlich	weiblich	gesamt
0 - 3 Jahre	93	94	187
4 - 6 Jahre	62	69	131
7 - 9 Jahre	68	56	124
10 - 12 Jahre	63	68	131
13 - 15 Jahre	65	71	136
16 - 18 Jahre	84	95	179
19 - 21 Jahre	77	74	151
22 - 24 Jahre	78	66	144
25 - 27 Jahre	63	52	115
28 - 30 Jahre	67	69	136
31 - 33 Jahre	84	77	161
34 - 36 Jahre	63	91	154
37 - 39 Jahre	98	89	187
40 - 42 Jahre	96	94	190
43 - 45 Jahre	83	93	176
46 - 48 Jahre	101	96	197
49 - 51 Jahre	127	121	248
52 - 54 Jahre	151	163	314
55 - 57 Jahre	138	154	292
58 - 60 Jahre	126	121	247
61 - 64 Jahre	144	142	286
64 - 66 Jahre	96	87	183
67 - 69 Jahre	63	74	137
70 - 72 Jahre	70	71	141
73 - 75 Jahre	60	62	122
76 - 78 Jahre	48	62	110
79 - 81 Jahre	58	72	130
82 - 84 Jahre	62	77	139
85 - 87 Jahre	27	50	77
88 - 90 Jahre	10	23	33
91 - 93 Jahre	8	22	30
94 - 96 Jahre	3	9	12
97 - 99 Jahre	0	4	4
100 - 199 Jahre	0	1	1
gesamt	<b>2436</b>	<b>2569</b>	<b>5005</b>